SPAR PÅ ENERGIEN I DIN BYGNING

- nye bygninger

Energimærkningsrapport
Trelleborggade 2
2150 Nordhavn

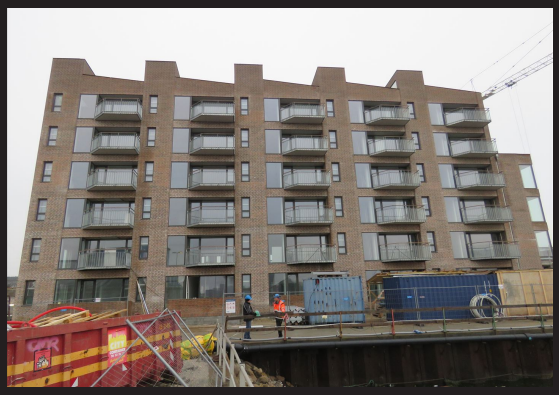

Bygningens energimærke:

A 2020 | A 2015 | A 2010 | B | C | D | E | F | G

Gyldig fra 8. februar 2016
Til den 8. februar 2026.

Energimærkningsnummer 311157699

Energistyrelsen

ENERGIKONSULENTENS KONKLUSION

Denne rapport indeholder konklusionen af den bygningsgennemgang, der er foretaget for at kontrollere om bygningen lever op til energikravene til nye bygninger i byggetilladelsen.

Konklusionen er at

BYGNINGEN LEVER OP TIL KRAVENE I BYGGETILLADELSEN

Med venlig hilsen

Jan Svale, afd.: factum2 horsens, mobil 5137 2230

factum2 as
Margrethepladsen 3, 8000 Aarhus C

info@factum2.dk
tlf. 7025 5757

ENERGIKONSULENTENS UDDYBENDE KOMMENTARER

Om byggetilladelsen
Energimærket er udarbejdet på baggrund af byggetilladelsen af 21-10-2014.

Byggetilladelsen angiver at byggeriet skal udføres i henhold til bygningsreglement 2010 i revision gældende d. 01-01-2014. Byggeriet er klassificeret som lavenergiklasse 2015.

Om energirammen
Det beregnede energiforbrug er 23,7 kWh/m² år, hvilket opfylder kravet for lavenergiklasse 2015 i BR10 på 30,2 kWh/m² år.

Det skønnes derfor at energirammen overholdes i henhold til de gældende krav.

Om varmetabsrammen
Det samlede dimensionerende transmissionstab eksklusiv tabet gennem vinduer og døre, er 4,6 W/m². Dette overholder det maksimalt tilladte transmissionstab på 6,0 W/m².

Det skønnes derfor at varmetabsrammen overholdes i henhold til de gældende krav.

Om mindste varmeisolering
Det skønnes at kravene til mindste varmeisolering overholdes.

Om installationerne
Det skønnes at varmerør, pumper og ventiler m.v. er isoleret iht. isoleringsnormen DS452. På baggrund af dette opfylder bygningen bygningsreglementets krav.

Andre kommentarer

Luftskiftet gennem utætheder i klimaskærmen er testet ved tæthedsprøvning på 3 lejligheder. Utætheden ved 50 Pa. er bestemt som gennemsnit af måling ved over- og undertryk med følgende resultater:

Trelleborggade 2, 3. TV 0,79 l/s pr. m² på 96 m²
Trelleborggade 4, 3. TH 0,70 l/s pr. m² på 97 m²
Trelleborggade 6, 3. TV 0,64 l/s pr. m² på 132 m²

De testede lejligheder lever hermed op til kravet i bygningsreglementet 2010 samt til kravet for lavenergibygning klasse 2015.

ENERGIMÆRKET

ENERGIMÆRKNING AF NYE BYGNINGER

Energimærkning af nyopførte bygninger har til formål at kontrollere om bygningen lever op til energikravene i byggetilladelsen.

Mærkningen udføres af en energikonsulent som måler bygningen op og undersøger kvaliteten af isolering, vinduer og døre, varmeinstallation m.v. På det grundlag vurderer konsulenten om bygningen lever op til bygningsreglementets energikrav og evt. særlige krav i byggetilladelsen.

Bygningsreglementet sætter krav til hvor meget energi, der skal tilføres bygningen udefra (energiramme) ved normal brug af bygningen. Derudover sætter reglementet minimumskrav til isoleringsstandarden af bygningen (Varmetab) og til visse bygningskomponenter og installationer (mindste varmeisolering, effektivitet mv.).

Energistyrelsen

BYGNINGENS ENERGIMÆRKE

På energimærkningsskalaen vises bygningens nuværende energimærke.

Nye bygninger skal i dag som minimum leve op til energikravene for A2015.

Årligt varmeforbrug	
81,06 MWh fjernvarme	53.646 kr
Årlig overproduktion af el	
-1.470 kWh fra solceller	-322 kr
Samlet energiudgift	53.324 kr
Samlet CO_2 udledning	10,45 ton

BAGGRUNDSINFORMATION

BYGNINGSBESKRIVELSE

Hovedbygning

Adresse .....Trelleborggade 2, 2150 Nordhavn
BBR nr.....101-11975-1
Bygningens anvendelse i følge BBR.....Etageboligbebyggelse (140)
Opførelsesår 2016
Varmeforsyning.....Fjernvarme
Supplerende varme.....Ingen
Boligareal i følge BBR .....3933 m²
Erhvervsareal i følge BBR .....0 m²
Opvarmet bygningsareal.....4399,8 m²
Heraf tagetage opvarmet.....0 m²
Heraf kælderetage opvarmet .....410,2 m²
Uopvarmet kælderetage.....0 m²

Energimærke A2015

KOMMENTARER TIL BYGNINGSBESKRIVELSEN

Grundlag for energimærkningen er:
Registrering på stedet.
Arealer er kontrolmålt på stedet med båndmål, centimeterstok og laser-måler iht. udleverede tegninger.
BBR-Meddelelse af den 16-11-2015.
BBR-ejendomsdata fra www.ois.dk af den 16-11-2015.
Matrikelkort fra BBR og www.ois.dk
Byggetilladelse af 21-10-2014.
Energirammeberegning af 25-07-2014.
Revideret xml-fil fra Be10 af 08-02-2016
Tæthedsprøvningsrapport
Energidata på vinduer og døre.
Energidata på ovenlys
Tekniske data på tagisolering.
Tekniske data på ventilationsanlæg.
Ventilationstegninger.
Tekniske data på varmtvandsbeholder og varmeveksler.
VVS tegninger.
Tegninger med situationsplan, plan, snit og facader af den 17-11-2014.

FIRMA

Firmanummer 600068
CVR-nummer 32770290

factum2 as
Margrethepladsen 3, 8000 Aarhus C

info@factum2.dk
tlf. 7025 5757

Ved energikonsulent
Jan Svale, afd.: factum2 horsens, mobil 5137 2230

KLAGEMULIGHEDER

Du kan som ejer eller køber af ejendommen klage over faglige og kvalitetsmæssige forhold vedrørende energimærkningen. Klagen skal i første omgang rettes til det certificerede energimærkningsfirma der har udarbejdet mærkningen, senest 1 år efter energimærkningsrapportens dato. Hvis bygningen efter indberetningen af energimærkningsrapporten har fået ny ejer, skal klagen være modtaget i det certificerede firma senest 1 år efter den overtagelsesdag, som er aftalt mellem sælger og køber, dog senest 6 år efter energimærkningsrapportens datering. Klagen skal indgives på et skema, som er udarbejdet af Energistyrelsen. Dette skema finder du på http://www.ens.dk/forbrug-besparelser/byggeriets-energiforbrug/energimaerkning/klage Det certificerede energimærkningsfirma behandler klagen og meddeler skriftligt sin afgørelse af klagen til dig som klager. Det certificerede energimærkningsfirmas afgørelse af en klage kan herefter påklages til Energistyrelsen. Dette skal ske inden 4 uger efter modtagelsen af det certificerede energimærkningsfirmas afgørelse af sagen.

Klagen kan i alle tilfælde indbringes af bygningens ejer, herunder i givet fald en ejerforening, en andelsforening, anpartsforening eller et boligselskab, ejere af ejerlejligheder, andelshavere, anpartshavere og aktionærer i et boligselskab, samt købere eller erhververe af energimærkede bygninger eller lejligheder.

Reglerne fremgår af §§ 37 og 38 i bekendtgørelse nr. 673 af 25. juni 2012.

Energistyrelsen fører tilsyn med energimærkningsordningen. Til brug for stikprøvekontrol af om energimærkningspligten er overholdt, kan Energistyrelsen indhente oplysninger i elektronisk form fra andre offentlige myndigheder om bygninger og ejerforhold mv. med henblik på at kunne foretage samkøring af registre i kontroløjemed.

Energistyrelsens adresse er:

Energistyrelsen
Amaliegade 44
1256 København K
E-mail: ens@ens.dk

Energimærke

Trelleborggade 2
2150 Nordhavn

Energistyrelsen

Gyldig fra den 8. februar 2016 til den 8. februar 2026

Energimærkningsnummer 311157699