SPAR PÅ ENERGIEN I DIN BYGNING

- nye bygninger

Energimærkningsrapport
Åboulevarden 57D
8000 Aarhus C

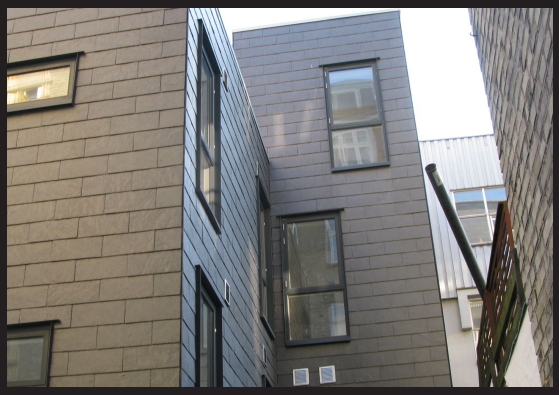

Bygningens energimærke:

A 2020 | A 2015 | A 2010 | B | C | D | E | F | G

Gyldig fra 20. december 2017
Til den 20. december 2027.

Energimærkningsnummer 311289835

Energistyrelsen

ENERGIKONSULENTENS KONKLUSION

Denne rapport indeholder konklusionen af den bygningsgennemgang, der er foretaget for at kontrollere om bygningen lever op til energikravene til nye bygninger i byggetilladelsen.

Konklusionen er at

BYGNINGEN LEVER OP TIL KRAVENE I BYGGETILLADELSEN

Med venlig hilsen

Finn Nørgaard

Ingeniørfirmaet Søren Sørensen A/S
Rævebakken 15, 9500 Hobro
www.ssconsult.dk
8981@ssconsult.dk
tlf. 86477099

ENERGIKONSULENTENS UDDYBENDE KOMMENTARER

Om byggetilladelsen
Energimærket er udarbejdet på baggrund af byggetilladelsen af 09-09-2016.

Byggetilladelsen angiver at byggeriet skal udføres i henhold til bygningsreglement 2010 i revision gældende d. 18-12-2014. Byggeriet er klassificeret som energiklasse 2010.

Om energirammen
Det beregnede energiforbrug er 55,2 kWh/m² år, hvilket opfylder kravet for energiklasse 2010 i BR10 på 57,6 kWh/m² år.

Det vurderes derfor at energirammen overholdes i henhold til de gældende krav.

Om varmetabsrammen
Det samlede dimensionerende transmissionstab eksklusiv tabet gennem vinduer og døre, er 4,7 W/m².
Dette overholder det maksimalt tilladte transmissionstab på 7,0 W/m².

Det vurderes derfor at varmetabsrammen overholdes i henhold til de gældende krav.

Om mindste varmeisolering
Det vurderes at kravene til mindste varmeisolering overholdes.

Om installationerne
Toiletter er med 2- skyl.
Termostatiske blandingsbatterier ved bruser.

Andre kommentarer
Ingen

ENERGIMÆRKET

ENERGIMÆRKNING AF NYE BYGNINGER

Energimærkning af nyopførte bygninger har til formål at kontrollere om bygningen lever op til energikravene i byggetilladelsen.

Mærkningen udføres af en energikonsulent som måler bygningen op og undersøger kvaliteten af isolering, vinduer og døre, varmeinstallation m.v. På det grundlag vurderer konsulenten om bygningen lever op til bygningsreglementets energikrav og evt. særlige krav i byggetilladelsen.

Bygningsreglementet sætter krav til hvor meget energi, der skal tilføres bygningen udefra (energiramme) ved normal brug af bygningen. Derudover sætter reglementet minimumskrav til isoleringsstandarden af bygningen (Varmetab) og til visse bygningskomponenter og installationer (mindste varmeisolering, effektivitet mv.).

Energistyrelsen

BYGNINGENS ENERGIMÆRKE

På energimærkningsskalaen vises bygningens nuværende energimærke.

Nye bygninger skal i dag som minimum leve op til energikravene for A2015.

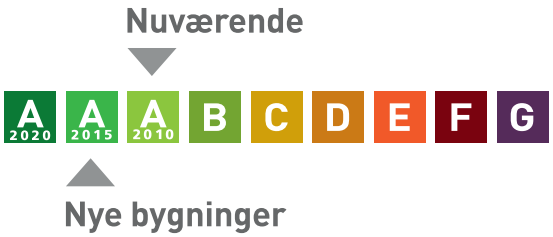

Årligt varmeforbrug

13,19 MWh fjernvarme	13.509 kr
Samlet energiudgift	13.509 kr
Samlet CO_2 udledning	1,86 ton

BAGGRUNDSINFORMATION

BYGNINGSBESKRIVELSE

Hovedbygning

Adresse	Åboulevarden 57D, 8000 Aarhus C
BBR nr	751-993973-2
Bygningens anvendelse i følge BBR	Etageboligbebyggelse (140)
Opførelsesår	2017
Varmeforsyning	Fjernvarme
Supplerende varme	Ingen
Boligareal i følge BBR	323 m²
Erhvervsareal i følge BBR	0 m²
Opvarmet bygningsareal	323 m²
Heraf tagetage opvarmet	0 m²
Heraf kælderetage opvarmet	0 m²
Uopvarmet kælderetage	0 m²

Energimærke A2010

KOMMENTARER TIL BYGNINGSBESKRIVELSEN

Der findes endnu ikke en komplet udført BBR meddelelse på det pågældende tidspunkt bygningen er besigtiget.

FIRMA

Firmanummer 600207
CVR-nummer 74945716

Ingeniørfirmaet Søren Sørensen A/S
Rævebakken 15, 9500 Hobro
www.ssconsult.dk
8981@ssconsult.dk
tlf. 86477099

Ved energikonsulent
Finn Nørgaard

KLAGEMULIGHEDER

Du kan som ejer eller køber af ejendommen klage over faglige og kvalitetsmæssige forhold vedrørende energimærkningen. Klagen skal i første omgang rettes til det certificerede energimærkningsfirma der har udarbejdet mærkningen, senest 1 år efter energimærkningsrapportens dato. Hvis bygningen efter indberetningen af energimærkningsrapporten har fået ny ejer, skal klagen være modtaget i det certificerede firma senest 1 år efter den overtagelsesdag, som er aftalt mellem sælger og køber, dog senest 6 år efter energimærkningsrapportens datering. Klagen skal indgives på et skema, som er udarbejdet af Energistyrelsen. Dette skema finder du på http://www.ens.dk/forbrug-besparelser/byggeriets-energiforbrug/energimaerkning/klage Det certificerede energimærkningsfirma behandler klagen og meddeler skriftligt sin afgørelse af klagen til dig som klager. Det certificerede energimærkningsfirmas afgørelse af en klage kan herefter påklages til Energistyrelsen. Dette skal ske inden 4 uger efter modtagelsen af det certificerede energimærkningsfirmas afgørelse af sagen.

Klagen kan i alle tilfælde indbringes af bygningens ejer, herunder i givet fald en ejerforening, en andelsforening, anpartsforening eller et boligselskab, ejere af ejerlejligheder, andelshavere, anpartshavere og aktionærer i et boligselskab, samt købere eller erhververe af energimærkede bygninger eller lejligheder.

Reglerne fremgår af §§ 36 og 37 i bekendtgørelse nr. 1701 af 15. december 2015.

Energistyrelsen fører tilsyn med energimærkningsordningen. Til brug for stikprøvekontrol af om energimærkningspligten er overholdt, kan Energistyrelsen indhente oplysninger i elektronisk form fra andre offentlige myndigheder om bygninger og ejerforhold mv. med henblik på at kunne foretage samkøring af registre i kontroløjemed.

Energistyrelsens adresse er:

Energistyrelsen
Amaliegade 44
1256 København K
E-mail: ens@ens.dk

Energimærke

Åboulevarden 57D
8000 Aarhus C

Energistyrelsen

Gyldig fra den 20. december 2017 til den 20. december 2027

Energimærkningsnummer 311289835