SPAR PÅ ENERGIEN I DIN BYGNING

- nye bygninger

Energimærkningsrapport
omhandler 7 boligenheder
Belle de Boskoopvej 2
2500 Valby

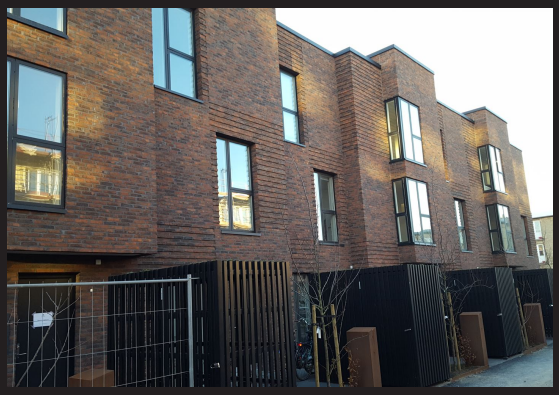

Bygningens energimærke:

A 2020 | A 2015 | A 2010 | B | C | D | E | F | G

Gyldig fra 7. december 2018
Til den 7. december 2028.

Energimærkningsnummer 311350544

Energistyrelsen

ENERGIKONSULENTENS KONKLUSION

Denne rapport indeholder konklusionen af den bygningsgennemgang, der er foretaget for at kontrollere om bygningen lever op til energikravene til nye bygninger i byggetilladelsen.

Konklusionen er at

BYGNINGEN LEVER OP TIL KRAVENE I BYGGETILLADELSEN

Med venlig hilsen

Simon Giversen

Energihuset Danmark ApS
Tørringvej 7, 2610 Rødovre

info@energihuset-danmark.dk
tlf. 82303222

ENERGIKONSULENTENS UDDYBENDE KOMMENTARER

Om byggetilladelsen
Energimærket er udarbejdet på baggrund af byggetilladelsen af 12. Juni 2017.

Byggetilladelsen angiver at byggeriet skal udføres i henhold til bygningsreglement 2015. Byggeriet er klassificeret som lavenergiklasse 2020.

Om energirammen
Det beregnede energiforbrug er 20,0 kWh/m² år, hvilket opfylder kravet for lavenergiklasse 2020 i BR15 på 20,0 kWh/m² år.

Det vurderes derfor at energirammen overholdes i henhold til de gældende krav.

Om varmetabsrammen
Det samlede dimensionerende transmissionstab eksklusiv tabet gennem vinduer og døre, er 3,4 W/m². Dette overholder det maksimalt tilladte transmissionstab på 5,7 W/m².

Det vurderes derfor at varmetabsrammen overholdes i henhold til de gældende krav.

Om mindste varmeisolering
Det vurderes at kravene til mindste varmeisolering overholdes.

Om installationerne
Dokumentation for virkningsgrad på ventilationsanlæg samt energidata for fjernvarmeanlæg og tilhørende pumper er forelagt. Effektbidrag for afregning af fjernvarme er skønnet til 15 KW pr. boligenhed.

Andre kommentarer
De anviste energipriser er beregnet ud fra en række grundlæggende standardforudsætninger og vil kunne afvige i forhold til en kommende sammenligning med en årsopgørelse. En afvigelse kan eksempelvis være i forhold til det daglige brugsmønster, antal beboere eller de ønskede rumtemperaturer i bygningen på årsbasis.

Energipriserne har ingen indflydelse på energimærkets indplacering.

ENERGIMÆRKET

ENERGIMÆRKNING AF NYE BYGNINGER

Energimærkning af nyopførte bygninger har til formål at kontrollere om bygningen lever op til energikravene i byggetilladelsen.

Mærkningen udføres af en energikonsulent som måler bygningen op og undersøger kvaliteten af isolering, vinduer og døre, varmeinstallation m.v. På det grundlag vurderer konsulenten om bygningen lever op til bygningsreglementets energikrav og evt. særlige krav i byggetilladelsen.

Bygningsreglementet sætter krav til hvor meget energi, der skal tilføres bygningen udefra (energiramme) ved normal brug af bygningen. Derudover sætter reglementet minimumskrav til isoleringsstandarden af bygningen (Varmetab) og til visse bygningskomponenter og installationer (mindste varmeisolering, effektivitet mv.).

Energistyrelsen

BYGNINGENS ENERGIMÆRKE

På energimærkningsskalaen vises bygningens nuværende energimærke.

Nye bygninger skal i dag som minimum leve op til energikravene for A2015.

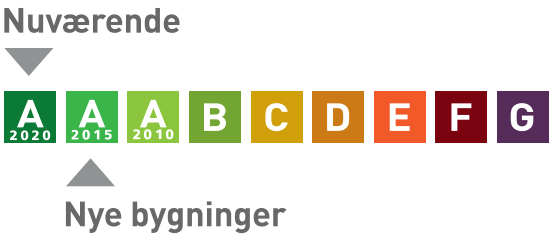

Årligt varmeforbrug

22,91 MWh fjernvarme	36.862 kr
Samlet energiudgift	36.862 kr
Samlet CO_2 udledning	1,49 ton

BAGGRUNDSINFORMATION

BYGNINGSBESKRIVELSE

Hovedbygning

Adresse	Belle de Boskoopvej 2, 2500 Valby
BBR nr	101-29426-41
Bygningens anvendelse i følge BBR	Række- og kædehus (131)
Opførelsesår	2018
Varmeforsyning	Fjernvarme
Supplerende varme	Ingen
Boligareal i følge BBR	925 m²
Erhvervsareal i følge BBR	0 m²
Opvarmet bygningsareal	925,1 m²
Heraf tagetage opvarmet	620 m²
Heraf kælderetage opvarmet	0 m²
Uopvarmet kælderetage	0 m²

Energimærke A2020

KOMMENTARER TIL BYGNINGSBESKRIVELSEN

BBR er ikke opdateret ved indberetning af energimærkningsrapporten. Opvarmet areal anvendt som BBR areal. Energimærkningsrapporten omhandler hele rækkehusbebyggelsen med 7 boligenheder.

FIRMA

Firmanummer 600242
CVR-nummer 33510934

Energihuset Danmark ApS
Tørringvej 7, 2610 Rødovre

info@energihuset-danmark.dk
tlf. 82303222

Ved energikonsulent
Simon Giversen

KLAGEMULIGHEDER

Du kan som ejer eller køber af ejendommen klage over faglige og kvalitetsmæssige forhold vedrørende energimærkningen. Klagen skal i første omgang rettes til det certificerede energimærkningsfirma, der har udarbejdet mærkningen.

Klagen skal være modtaget hos det certificerede energimærkningsfirma, senest:
• 1 år efter energimærkningsrapportens dato, eller
• 1 år efter den overtagelsesdag, som er aftalt mellem sælger og køber, hvis bygningen efter indberetningen af energimærkningsrapporten har fået ny ejer, dog senest 6 år efter energimærkningsrapportens datering.

Klagen skal indgives på et skema, som er udarbejdet af Energistyrelsen. Dette skema finder du på https://ens.dk/ansvarsomraader/energimaerkning-af-bygninger/klagevejledning

Det certificerede energimærkningsfirma behandler klagen og meddeler skriftligt sin afgørelse af klagen til dig som klager. Det certificerede energimærkningsfirmas afgørelse kan herefter påklages til Energistyrelsen. Dette skal ske inden 4 uger efter modtagelsen af det certificerede energimærkningsfirmas afgørelse af sagen.

Klagen kan i alle tilfælde indbringes af bygningens ejer, herunder i givet fald en ejerforening, en andelsforening, anpartsforening eller et boligselskab, ejere af ejerlejligheder, andelshavere, anpartshavere og aktionærer i et boligselskab, samt købere eller erhververe af energimærkede bygninger eller lejligheder.

Reglerne fremgår af §§ 38 og 39 i bekendtgørelse nr. 1027 af 29. august 2017 med senere ændringer.

Energistyrelsen fører tilsyn med energimærkningsordningen. Til brug for stikprøvekontrol af om energimærkningspligten er overholdt, kan Energistyrelsen indhente oplysninger i elektronisk form fra andre offentlige myndigheder om bygninger og ejerforhold mv. med henblik på at kunne foretage samkøring af registre i kontroløjemed.

Energistyrelsens adresse er:

Energistyrelsen
Amaliegade 44
1256 København K
E-mail: ens@ens.dk

Energimærke

omhandler 7 boligenheder
Belle de Boskoopvej 2
2500 Valby

Energistyrelsen

Gyldig fra den 7. december 2018 til den 7. december 2028

Energimærkningsnummer 311350544