SPAR PÅ ENERGIEN I DIN BYGNING

- nye bygninger

Energimærkningsrapport
Mariendalsvej 55A
2000 Frederiksberg

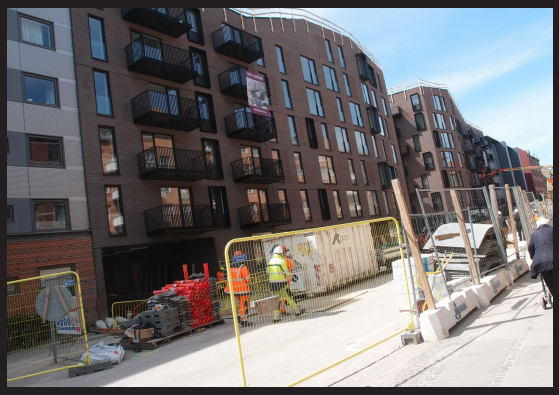

Bygningens energimærke:

A 2020 | A 2015 | A 2010 | B | C | D | E | F | G

Gyldig fra 21. maj 2019
Til den 21. maj 2029.

Energimærkningsnummer 311378186

Energistyrelsen

ENERGIKONSULENTENS KONKLUSION

Denne rapport indeholder konklusionen af den bygningsgennemgang, der er foretaget for at kontrollere om bygningen lever op til energikravene til nye bygninger i byggetilladelsen.

Konklusionen er at

BYGNINGEN LEVER OP TIL KRAVENE I BYGGETILLADELSEN

Med venlig hilsen

Peter Houmøller

Kelstrupgaard VVS & Ingeniør ApS
Kelstrupvej 33, 4560 Vig
www.kelstrupgaard.dk
peter@pch-consult.dk
tlf. 28303917

ENERGIKONSULENTENS UDDYBENDE KOMMENTARER

Om byggetilladelsen
Energimærket er udarbejdet på baggrund af byggetilladelsen af 9. september 2016.

Byggetilladelsen angiver at byggeriet skal udføres i henhold til bygningsreglement 2015. Byggeriet er klassificeret som energiklasse 2015.

Om energirammen
Det beregnede energiforbrug er 28,1 kWh/m² år, hvilket opfylder kravet for energiklasse 2015 i BR15 på 30,1 kWh/m² år.

Det vurderes derfor at energirammen overholdes i henhold til de gældende krav.

Om varmetabsrammen
Det samlede dimensionerende transmissionstab eksklusiv tabet gennem vinduer og døre, er 4,2 W/m². Dette overholder det maksimalt tilladte transmissionstab på 6,0 W/m².

Det vurderes derfor at varmetabsrammen overholdes i henhold til de gældende krav.

Om mindste varmeisolering
Det vurderes at kravene til mindste varmeisolering overholdes.

Om installationerne
Lejlighederne opvarmes via radiatorer. Der er indblæsning af frisk luft under radiatorerne.
Bygningerne opvarmes med fjernvarme.

Andre kommentarer
Der er foretaget tæthedsprøve på en hel opgang, resultatet på 0,47 liter pr. sekund pr. m², overholder kravet i byggetilladelsen.

Resultatet er benyttet i energimærkningen.

De anviste energipriser er beregnet ud fra en række grundlæggende standardforudsætninger og vil kunne afvige i forhold til en kommende sammenligning med en årsopgørelse. En afvigelse kan eksempelvis være i forhold til det daglige brugsmønster, antal beboere eller de ønskede rumtemperaturer i bygningen på årsbasis.

Energipriserne har ingen indflydelse på energimærkets indplacering.

ENERGIMÆRKET

ENERGIMÆRKNING AF NYE BYGNINGER

Energimærkning af nyopførte bygninger har til formål at kontrollere om bygningen lever op til energikravene i byggetilladelsen.

Mærkningen udføres af en energikonsulent som måler bygningen op og undersøger kvaliteten af isolering, vinduer og døre, varmeinstallation m.v. På det grundlag vurderer konsulenten om bygningen lever op til bygningsreglementets energikrav og evt. særlige krav i byggetilladelsen.

Bygningsreglementet sætter krav til hvor meget energi, der skal tilføres bygningen udefra (energiramme) ved normal brug af bygningen. Derudover sætter reglementet minimumskrav til isoleringsstandarden af bygningen (Varmetab) og til visse bygningskomponenter og installationer (mindste varmeisolering, effektivitet mv.).

Energistyrelsen

BYGNINGENS ENERGIMÆRKE

På energimærkningsskalaen vises bygningens nuværende energimærke.

Nye bygninger skal i dag som minimum leve op til energikravene for A2015.

Årligt varmeforbrug	
304,47 MWh fjernvarme	417.260 kr
Årlig overproduktion af el	
-18.827 kWh fra solceller	-9.796 kr
Samlet energiudgift	407.464 kr
Samlet CO_2 udledning	16,08 ton

BAGGRUNDSINFORMATION

BYGNINGSBESKRIVELSE

Hovedbygning

Adresse .....Mariendalsvej 55A, 2000 Frederiksberg
BBR nr.....147-77440-1
Bygningens anvendelse i følge BBR.....Etagebolig-bygning, flerfamilehus eller to-familiehus
Opførelsesår 2019
Varmeforsyning.....Fjernvarme
Supplerende varme.....Ingen
Boligareal i følge BBR .....9658,9 m²
Erhvervsareal i følge BBR .....1574,6 m²
Opvarmet bygningsareal.....11297,8 m²
Heraf tagetage opvarmet.....0 m²
Heraf kælderetage opvarmet .....1638,9 m²
Uopvarmet kælderetage.....0 m²

Energimærke A2015

FIRMA

Firmanummer 600353
CVR-nummer 30725700

Kelstrupgaard VVS & Ingeniør ApS
Kelstrupvej 33, 4560 Vig
www.kelstrupgaard.dk
peter@pch-consult.dk
tlf. 28303917

Ved energikonsulent
Peter Houmøller

KLAGEMULIGHEDER

Du kan som ejer eller køber af ejendommen klage over faglige og kvalitetsmæssige forhold vedrørende energimærkningen. Klagen skal i første omgang rettes til det certificerede energimærkningsfirma, der har udarbejdet mærkningen.

Klagen skal være modtaget hos det certificerede energimærkningsfirma, senest:
• 1 år efter energimærkningsrapportens dato, eller
• 1 år efter den overtagelsesdag, som er aftalt mellem sælger og køber, hvis bygningen efter indberetningen af energimærkningsrapporten har fået ny ejer, dog senest 6 år efter energimærkningsrapportens datering.

Klagen skal indgives på et skema, som er udarbejdet af Energistyrelsen. Dette skema finder du på https://ens.dk/ansvarsomraader/energimaerkning-af-bygninger/klagevejledning

Det certificerede energimærkningsfirma behandler klagen og meddeler skriftligt sin afgørelse af klagen til dig som klager. Det certificerede energimærkningsfirmas afgørelse kan herefter påklages til Energistyrelsen. Dette skal ske inden 4 uger efter modtagelsen af det certificerede

energimærkningsfirmas afgørelse af sagen.

Klagen kan i alle tilfælde indbringes af bygningens ejer, herunder i givet fald en ejerforening, en andelsforening, anpartsforening eller et boligselskab, ejere af ejerlejligheder, andelshavere, anpartshavere og aktionærer i et boligselskab, samt købere eller erhververe af energimærkede bygninger eller lejligheder.

Reglerne fremgår af §§ 38 og 39 i bekendtgørelse nr. 1027 af 29. august 2017 med senere ændringer.

Energistyrelsen fører tilsyn med energimærkningsordningen. Til brug for stikprøvekontrol af om energimærkningspligten er overholdt, kan Energistyrelsen indhente oplysninger i elektronisk form fra andre offentlige myndigheder om bygninger og ejerforhold mv. med henblik på at kunne foretage samkøring af registre i kontroløjemed.

Energistyrelsens adresse er:

Energistyrelsen
Amaliegade 44
1256 København K
E-mail: ens@ens.dk

Energimærke

Mariendalsvej 55A
2000 Frederiksberg

Energistyrelsen

Gyldig fra den 21. maj 2019 til den 21. maj 2029

Energimærkningsnummer 311378186