SPAR PÅ ENERGIEN I DIN BYGNING

- nye bygninger

Energimærkningsrapport
Kongens Punkt
Kongensgade 118
7000 Fredericia

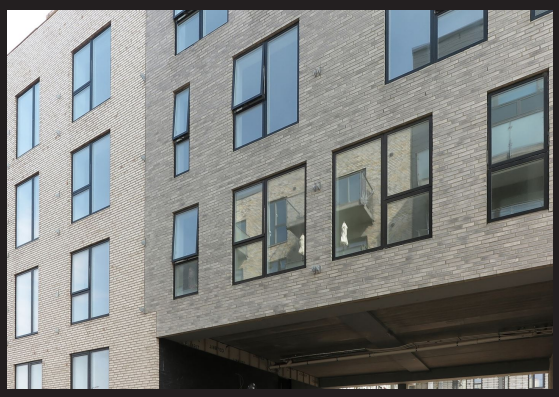

Bygningens energimærke:

A 2020 | A 2015 | A 2010 | B | C | D | E | F | G

Gyldig fra 11. oktober 2019
Til den 11. oktober 2029.

Energimærkningsnummer 311403366

Energistyrelsen

ENERGIKONSULENTENS KONKLUSION

Denne rapport indeholder konklusionen af den bygningsgennemgang, der er foretaget for at kontrollere om bygningen lever op til energikravene til nye bygninger i byggetilladelsen.

Konklusionen er at

BYGNINGEN LEVER OP TIL KRAVENE I BYGGETILLADELSEN

Med venlig hilsen

Allan E. Bojesen

John Klysner Consult ApS
Solbjerg Hovedgade 90B, 8355 Solbjerg
www.jkc.nu
allan@jkc.nu
tlf. 70300230

ENERGIKONSULENTENS UDDYBENDE KOMMENTARER

Om byggetilladelsen
Energimærket er udarbejdet på baggrund af byggetilladelsen af 15. januar 2018.

Byggetilladelsen angiver at byggeriet skal udføres i henhold til bygningsreglement 2015. Byggeriet er klassificeret som energiklasse 2015.

Om energirammen
Det beregnede energiforbrug er 29,8 kWh/m² år, hvilket opfylder kravet for energiklasse 2015 i BR15 på 30,1 kWh/m² år.

Det vurderes derfor at energirammen overholdes i henhold til de gældende krav.

Om varmetabsrammen
Det samlede dimensionerende transmissionstab eksklusiv tabet gennem vinduer og døre, er 4,5 W/m². Dette overholder det maksimalt tilladte transmissionstab på 6,0 W/m².

Det vurderes derfor at varmetabsrammen overholdes i henhold til de gældende krav.

Om mindste varmeisolering
Det vurderes at kravene til mindste varmeisolering overholdes.

Om installationerne
Bygningen opvarmes med fjernvarme i gulvvarmeanlæg. Varmeanlægget er forsynet med automatik og føler i hver lejlighed.

Varmt brugsvand produceres decentralt i isolerede gennemstrømningsvekslere, og er uden cirkulation.

Ventilation sker i decentrale anlæg ved balanceret ventilation med udsugning fra toilet/bad og emhætte i køkken, samt indblæsning i alle opholdsrum.

Andre kommentarer
Der er foretaget tæthedsprøve i 8 lejlæigheder med et gennemsnitligt resultat på 0,619 L/sec/m² og dermed overholder krav i BR15. På baggrund af denne værdi er beregnet et gennemsnitligt lækagetab for bygningen på 0,077 L/sec/m².

Der er anvendt gennemsnitlig værdier for indregulering af ventilationsanlæg.

De anviste energipriser er beregnet ud fra en række grundlæggende standardforudsætninger og vil kunne afvige i forhold til en kommende sammenligning med en årsopgørelse. En afvigelse kan eksempelvis være i forhold til det daglige brugsmønster, antal beboere eller de ønskede rumtemperaturer i bygningen på årsbasis.

Energipriserne har ingen indflydelse på energimærkets indplacering.

ENERGIMÆRKET

ENERGIMÆRKNING AF NYE BYGNINGER

Energimærkning af nyopførte bygninger har til formål at kontrollere om bygningen lever op til energikravene i byggetilladelsen.

Mærkningen udføres af en energikonsulent som måler bygningen op og undersøger kvaliteten af isolering, vinduer og døre, varmeinstallation m.v. På det grundlag vurderer konsulenten om bygningen lever op til bygningsreglementets energikrav og evt. særlige krav i byggetilladelsen.

Bygningsreglementet sætter krav til hvor meget energi, der skal tilføres bygningen udefra (energiramme) ved normal brug af bygningen. Derudover sætter reglementet minimumskrav til isoleringsstandarden af bygningen (Varmetab) og til visse bygningskomponenter og installationer (mindste varmeisolering, effektivitet mv.).

Energistyrelsen

BYGNINGENS ENERGIMÆRKE

På energimærkningsskalaen vises bygningens nuværende energimærke.

Nye bygninger skal i dag som minimum leve op til energikravene for A2015.

Årligt varmeforbrug

714,89 GJ fjernvarme	271.332 kr
Samlet energiudgift	271.332 kr
Samlet CO_2 udledning	12,92 ton

BAGGRUNDSINFORMATION

BYGNINGSBESKRIVELSE

Kongens Punkt

Adresse	Kongensgade 118, 7000 Fredericia
BBR nr	607-195409-1
Bygningens anvendelse i følge BBR	Etagebolig-bygning, flerfamilehus eller to-familiehus
Opførelsesår	2019
Varmeforsyning	Fjernvarme
Supplerende varme	Ingen
Boligareal i følge BBR	7810 m²
Erhvervsareal i følge BBR	0 m²
Opvarmet bygningsareal	7810 m²
Heraf tagetage opvarmet	0 m²
Heraf kælderetage opvarmet	0 m²
Uopvarmet kælderetage	0 m²

Energimærke A2015

KOMMENTARER TIL BYGNINGSBESKRIVELSEN

Der findes på nuværende tidspunkt ikke en opdateret BBR-Meddelelse på ejendommen.

FIRMA

Firmanummer 600211
CVR-nummer 30083229

John Klysner Consult ApS
Solbjerg Hovedgade 90B, 8355 Solbjerg
www.jkc.nu
allan@jkc.nu
tlf. 70300230

Ved energikonsulent
Allan E. Bojesen

KLAGEMULIGHEDER

Du kan som ejer eller køber af ejendommen klage over faglige og kvalitetsmæssige forhold vedrørende energimærkningen. Klagen skal i første omgang rettes til det certificerede energimærkningsfirma, der har udarbejdet mærkningen.

Klagen skal være modtaget hos det certificerede energimærkningsfirma, senest:
• 1 år efter energimærkningsrapportens dato, eller
• 1 år efter den overtagelsesdag, som er aftalt mellem sælger og køber, hvis bygningen efter indberetningen af energimærkningsrapporten har fået ny ejer, dog senest 6 år efter energimærkningsrapportens datering.

Klagen skal indgives på et skema, som er udarbejdet af Energistyrelsen. Dette skema finder du på https://ens.dk/ansvarsomraader/energimaerkning-af-bygninger/klagevejledning

Det certificerede energimærkningsfirma behandler klagen og meddeler skriftligt sin afgørelse af klagen til dig som klager. Det certificerede energimærkningsfirmas afgørelse kan herefter påklages til Energistyrelsen. Dette skal ske inden 4 uger efter modtagelsen af det certificerede energimærkningsfirmas afgørelse af sagen.

Klagen kan i alle tilfælde indbringes af bygningens ejer, herunder i givet fald en ejerforening, en andelsforening, anpartsforening eller et boligselskab, ejere af ejerlejligheder, andelshavere, anpartshavere og aktionærer i et boligselskab, samt købere eller erhververe af energimærkede bygninger eller lejligheder.

Reglerne fremgår af §§ 38 og 39 i bekendtgørelse nr. 793 af 7. juli 2019 med senere ændringer.

Energistyrelsen fører tilsyn med energimærkningsordningen. Til brug for stikprøvekontrol af om energimærkningspligten er overholdt, kan Energistyrelsen indhente oplysninger i elektronisk form fra andre offentlige myndigheder om bygninger og ejerforhold mv. med henblik på at kunne foretage samkøring af registre i kontroløjemed.

Energistyrelsens adresse er:

Energistyrelsen
Carsten Niebuhrs Gade 43
1577 København V
E-mail: ens@ens.dk

Energimærke

Kongens Punkt
Kongensgade 118
7000 Fredericia

Energistyrelsen

Gyldig fra den 11. oktober 2019 til den 11. oktober 2029

Energimærkningsnummer 311403366