SPAR PÅ ENERGIEN I DINE BYGNINGER

- status og forbedringer

Energimærkningsrapport
Tjønehaven rækkehuse
Søndergade 29
8464 Galten

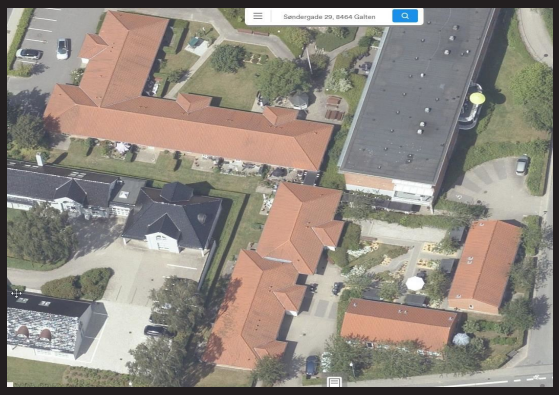

Bygningernes energimærke:

A 2020 | A 2015 | A 2010 | B | C | D | E | F | G

Gyldig fra 4. december 2019
Til den 4. december 2029.

Energimærkningsnummer 311412230

Energistyrelsen

Denne rapport er udskrevet fra www.boligejer.dk, og er derfor tilgængelig for offentligheden. Det faktiske energiforbrug i bygningen fremgår ikke af rapporten, da denne oplysning er fortrolig for enfamiliehuse.

ENERGIMÆRKET

FORMÅLET MED ENERGIMÆRKNINGEN

Energimærkning af bygninger har to formål:

1. Mærkningen synliggør bygningens energiforbrug og er derfor en form for varedeklaration, når en bygning eller lejlighed sælges eller udlejes.
2. Mærkningen giver et overblik over de energimæssige forbedringer, som er rentable at gennemføre – hvad de går ud på, hvad de koster at gennemføre, hvor meget energi og CO_2 man sparer, og hvor stor besparelse der kan opnås på el- og varmeregninger.

Mærkningen udføres af en energikonsulent, som måler bygningen op og undersøger kvaliteten af isolering, vinduer og døre, varmeinstallation m.v. På det grundlag beregnes bygningens energiforbrug under standardbetingelser for vejr, familiestørrelse, driftstider, forbrugsvaner m.v.

Det beregnede forbrug er en ret præcis indikator for bygningens energimæssige kvalitet – i modsætning til det faktiske forbrug, som naturligvis er stærkt afhængigt både af vejret og af de vaner, som bygningens brugere har. Nogle sparer på varmen, mens andre fyrer for åbne vinduer eller har huset fuldt af teenagere, som bruger store mængder varmt vand. Mærket fortæller altså om bygningens kvalitet – ikke om måden den bruges på, eller om vinteren var kold eller mild.

Energistyrelsen

BYGNINGERNES ENERGIMÆRKE

På energimærkningsskalaen vises bygningernes nuværende energimærke.

Nye bygninger skal i dag som minimum leve op til energikravene for A2015.

Hvis de rentable energibesparelsesforslag gennemføres, vil bygningerne få energimærke B

Hvis de energibesparelser, der kan overvejes i forbindelse med en renovering eller vedligeholdelse også gennemføres, vil bygningerne få energimærke B

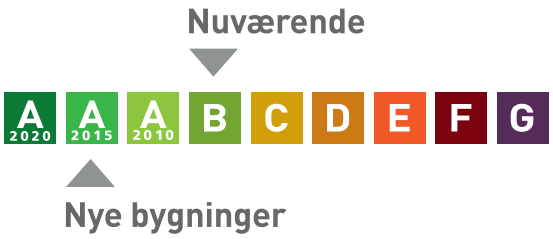

Årligt varmeforbrug

120,87 MWh fjernvarme	86.633 kr
Samlet energiudgift	86.633 kr
Samlet CO_2 udledning	7,86 ton

BYGNINGERNE

Her ses beskrivelsen af bygningerne og energibesparelserne, som energikonsulenten har fundet. For de bygningsdele, hvor der er fundet energibesparelser, er der en beskrivelse af hvordan bygningerne er i dag, og så selve besparelsesforslaget. For hvert besparelsesforslag er anført den årlige besparelse i kroner og i CO_2-udledningen, som forslaget vil medføre.

Hvis investeringen er rentabel, er investeringen også anført. Rentabilitet betyder, at energibesparelsen kan tilbagebetale investeringen inden de komponenter, der indgår i besparelsen, skal udskiftes igen. Hvis dette ikke er tilfældet, anses investeringen ikke at være rentabel, og investeringen er ikke anført.

Man skal være opmærksom på, at der er en række besparelsesforslag, der i følge bygningsreglementet, skal gennemføres i forbindelse med renovering eller udskiftninger af bygningsdele eller bygningskomponenter.

Investering er med moms. Besparelser er med moms og energiafgifter.

Tag og loft	Investering	Årlig besparelse
LOFT Bygninger fra 1993 loft mod uopvarmet loftsrum er isoleret med 200 mm mineraluld. Isoleringsforholdet i konstruktionen baseres på tegningsmateriale. Bygninger fra 2002 Loft mod uopvarmet loftsrum er isoleret med 250 mm mineraluld. Isoleringsforholdet i konstruktionen baseres på tegningsmateriale.		

Ydervægge	Investering	Årlig besparelse
HULE YDERVÆGGE Ydervægge er udført som 35 cm hulmur. Vægge består udvendigt af tegl og indvendigt af letbeton. Hulrummet er isoleret ved opførelsen. Isoleringsforholdet i konstruktionen baseres på tegningsmateriale.		

Vinduer, døre ovenlys mv.

	Investering	Årlig besparelse
VINDUER Bygninger fra 1993 Vinduer er monteret med 2-lags termorude. Bygninger fra 2002 Vinduer er monteret med 2-lags energirude.		
FORBEDRING VED RENOVERING Vinduer med 2-lags termorude udskiftes, og der monteres nye energivinduer (A-mærket).		3.700 kr. 0,77 ton CO_2

YDERDØRE Bygninger fra 1993 Yderdør skønnes at bestå af en massiv kerne med isoleringsmateriale. Vindue i døren er monteret med 2-lags termorude. Bygninger fra 2002 Yderdør skønnes at bestå af en massiv kerne med isoleringsmateriale.		
FORBEDRING VED RENOVERING Yderdør med termorude udskiftes, og der monteres en ny dør med energi-termorude.		2.200 kr. 0,46 ton CO_2

Gulve

	Investering	Årlig besparelse
TERRÆNDÆK Bygninger fra 1993 Terrændæk er udført i beton med strøgulve og isoleret med 50 mm mineraluld mellem strøer. Under betonen er isoleret med 200 mm letklinker. Isoleringsforholdet i konstruktionen baseres på tegningsmateriale. Bygninger fra 2002 Terrændæk i badeværelse er udført i beton med strøgulve. Under betonen er isoleret med 280 mm letklinker. Isoleringsforholdet i konstruktionen baseres på tegningsmateriale.		

TERRÆNDÆK MED GULVVARME		

Bygninger fra 1993 Terrændæk er udført i beton med strøgulve. Under betonen er isoleret med 200 mm letklinker. Isoleringsforholdet i konstruktionen baseres på tegningsmateriale. Bygninger fra 2002 Terrændæk i badeværelse er udført i beton. Under betonen er isoleret med 280 mm letklinker. Isoleringsforholdet i konstruktionen baseres på tegningsmateriale.		

Ventilation

	Investering	Årlig besparelse
VENTILATION Ejendommen ventileres med naturlig ventilation, og den friske luft tilføres via bygningsåbninger som døre og vinduer. Ved beregning af energiforbruget anvendes et luftskifte på en ½ gang i timen.		

VARMEANLÆG

Varmeanlæg

	Investering	Årlig besparelse
FJERNVARME Bygningen opvarmes med fjernvarme. Anlægget er udført som direkte fjernvarmeanlæg, med fjernvarmevand i fordelingsnettet.		
VARMEPUMPER Der er ikke installeret en varmepumpe til opvarmning af ejendommen. På grund af den eksisterende fjernvarmeinstallation, er forslag til montering af varmepumpe undladt fra rapporten. Etablering af en varmepumpe vil ikke være rentabelt og derfor ikke relevant at installere i ejendommen.		
SOLVARME Der er ikke installeret et solvarmeanlæg på ejendommen. På grund af den eksisterende fjernvarmeinstallation, er forslag til montering af solvarmeanlæg undladt fra rapporten. Installation af solvarme vil ikke være rentabelt og derfor ikke relevant at etablere på ejendommen.		

Varmefordeling

	Investering	Årlig besparelse
VARMEFORDELING Den primære opvarmning af ejendommen sker via et centralvarmeanlæg. Det opvarmede vand fra varmeforsyningen føres rundt i et lukket rørsystem til radiatorer i de opvarmede rum i ejendommen. Der er desuden gulvvarme i badeværelset. Ved beregning af energiforbruget benyttes det dimensionerende temperatursæt, som er bestemt ud fra anlægstypen i henhold til standarddata fra Håndbog for energikonsulenter.		
AUTOMATIK Rumtemperaturen i ejendommen reguleres via ventiler på de enkelte varmeafgivere på centralvarmeanlægget, og dette er beskrevet nærmere under "varmefordeling" i rapporten. Der er rumtemperaturstyring på varmeafgiverne, som minimum dækker 75% af det opvarmede areal. Derved reguleres den ønskede rumtemperatur i ejendommen overvejende automatisk via de termostatiske styringer.		

VARMT VAND

Varmt vand	Investering	Årlig besparelse
VARMT VAND Ved beregning af energiforbruget benyttes et varmtvandsforbrug på 250 liter pr. m² opvarmet etageareal pr. år.		
VARMTVANDSRØR Varmetabet fra tilslutningsrør under 5 meter indregnes med et standard værdisæt for rørlængde og isoleringsniveau svarende til 4 meter med 30 mm isolering. Dette udføres iht. gældende Håndbog for Energikonsulenter.		
VARMTVANDSBEHOLDER Bygninger fra 1993 Varmt brugsvand produceres via en gennemstrømningsvandvarmer, som er placeret i teknikskakt(skab) i gulvet i indgangen. Bygninger fra 2002 Varmt brugsvand produceres i en præisoleret metro varmtvandsbeholder med et volumen på 110 L, som er placeret i teknikskab.		

EL

El	Investering	Årlig besparelse
SOLCELLER Der er ikke installeret et solcelleanlæg til egen el-produktion på ejendommen. Det afgørende for økonomien ved etablering af solcelleanlæg er hvor stor en andel af ens eget elforbrug, der falder sammen med el-produktionen fra solcellerne. Ud fra de registrerede forhold og et forventeligt normalt elforbrug til husholdning vil et solcelleanlæg ikke være relevant at installere på ejendommen. Forslag er derfor undladt fra rapporten.		

ENERGIKONSULENTENS SUPPLERENDE KOMMENTARER

Nærværende energimærkningsrapport omfatter følgende bygninger som er angivet i BBR:
Bygningsnr. 2 fra 1993
Bygningsnr. 9 og 10 fra 2002

Dokumentation til energimærkningsrapporten
Nærværende energimærkningsrapport er udført i henhold til Energistyrelsens vejledninger og regler. Ved besigtigelsen forelå der delvist tegningsmateriale. Anmærkningerne i energimærket er derfor baseret på disse og opmålinger og registreringer foretaget under besigtigelsen, kombineret med faglige skøn.

Der er ikke foretaget destruktive undersøgelser til kontrol af isoleringsforhold i skjulte konstruktioner. De skønnede omkostninger i forbindelse med besparelsesforslagene er indhentet ved hjælp af V&S prisbøger, skøn og erfaringstal. Det bemærkes, at besparelserne er beregnet i forhold til det beregnede forbrug.

Bygningens placering på energimærkeskalaen er erfaringsmæssigt normal for bygninger af tilsvarende type og alder.
Konstruktioner, isoleringsforhold og de tekniske installationer er generelt set karakteristiske for bygningens alder, og der er ikke udført større energibesparende foranstaltninger.

Energibesparelser i forbindelse med renovering
I forbindelse med evt. renovering, om- eller tilbygning anbefales det at fremtidssikre investeringen ved f.eks. at efterisolere op til lavenerginiveau, fremfor kun lige at overholde gældende minimumskrav. Lavenergiløsninger giver ofte den bedste totaløkonomi og fremmer derved bygningens værdi.
Da forslag i energimærkningsrapporten bygges delvist på skøn og erfaringstal, anbefales det at kontakte relevante rådgivere og udførende for at få korrekt rådgivning og prissætning på tiltag før igangsættelse.

Energistyring
Ved at implementerer energistyring i bygningen kan forbruget erfaringsmæssigt reduceres med 5-15%. Besparelserne fremkommer bl.a. ved at fejl på teknisk udstyr opdages hurtigere end normalt og et eventuelt merforbrug elimineres.
Såfremt der er etableret energistyring teknisk set anbefales det at selve styringen supporteres af erfarne rådgivere, for herigennem at få den fulde værdi af investeringen.

Rådgivning til implementering af energibesparende foranstaltninger
I forbindelse med energirenoveringer og andre projekter rådgiver Energi og Bygningsrådgivning (EBAS) om hvorledes projekterne kan realiseres bedst muligt. Vores ydelser indeholder blandt andet traditionel bygherrerådgivning og energirådgivning.

Af energimærkerapporten fremgår flere forslag til energibesparende forbedringer, som har en tilbagebetalingstid på mere end 10 år. Selvom forslagene har en længere tilbagebetalingstid, bør det overvejes at udføre dem. Forbedringer vil som udgangspunkt øge komforten og selve brugen af ejendommen, hvilket normalt vil øge værdien af ejendommen. Desuden vil de stadig stigende energipriser, være en motiverende faktor for at forbedre husets energiforbrug.

Adgang ved besigtigelsen:
Ejer eller dennes repræsentant var tilstede ved besigtigelsen. Der var adgang til alle rum og relevante bygningsdele. Der var dog ikke adgang til evt. krybekælder.

BESPARELSESFORSLAG VED RENOVERING ELLER REPARATIONER

Her vises besparelsesforslag hvor energibesparelsen ikke kan tilbagebetale investeringen inden de komponenter, der indgår i besparelsesforslaget, skal udskiftes igen. Det vil dog ofte være fordelagtigt at overveje disse besparelsesforslag hvis bygningen skal renoveres eller hvis der er bygningskomponenter, der alligevel skal udskiftes.

Investeringen til forslagene er ikke angivet, da investeringen vil afhænge af den konkrete renovering, som skal ske i forbindelse med besparelsesforslaget.

Besparelse er med moms og energiafgifter.

Emne	Forslag	Årlig besparelse i energienheder	Årlig besparelse
Bygning			
Vinduer	Udskiftning af vinduer med nye energivinduer (BR20 krav)	11,81 MWh Fjernvarme	3.700 kr.
Yderdøre	Udskiftning af yderdør	7,11 MWh Fjernvarme	2.200 kr.

BAGGRUNDSINFORMATION

BYGNINGSBESKRIVELSE

Bygning 2, 31A

Adresse .....Søndergade 31a, 8464 Galten
BBR nr.....746-1648-2
Bygningens anvendelse i følge BBR.....Række-, kæde-, eller dobbelthus (lodret adskillelse
Opførelsesår 1993
År for væsentlig renovering.....Ikke angivet
Varmeforsyning.....Fjernvarme
Supplerende varme.....Ingen
Boligareal i følge BBR .....71 m²
Erhvervsareal i følge BBR .....0 m²
Opvarmet bygningsareal.....59 m²
Heraf tagetage opvarmet.....0 m²
Heraf kælderetage opvarmet .....0 m²
Uopvarmet kælderetage.....0 m²

Energimærke C
Energimærke efter rentable besparelsesforslag C
Energimærke efter alle besparelsesforslag.....B

OPLYST FORBRUG INKL. MOMS OG AFGIFTER

Denne rapport er udskrevet fra www.boligejer.dk, og er derfor tilgængelig for offentligheden. Det faktiske energiforbrug i bygningen og omkostningerne til dækning af det, fremgår ikke af rapporten, da denne oplysning er fortrolig for enfamiliehuse.

BYGNINGSBESKRIVELSE

Søndergade 31B, 8464 Galten

Adresse .....Søndergade 31b, 8464 Galten
BBR nr.....746-1648-2
Bygningens anvendelse i følge BBR.....Række-, kæde-, eller dobbelthus (lodret adskillelse
Opførelsesår 1993
År for væsentlig renovering.....Ikke angivet
Varmeforsyning.....Fjernvarme
Supplerende varme.....Ingen
Boligareal i følge BBR .....71 m²
Erhvervsareal i følge BBR .....0 m²
Opvarmet bygningsareal.....59 m²
Heraf tagetage opvarmet.....0 m²
Heraf kælderetage opvarmet .....0 m²
Uopvarmet kælderetage.....0 m²

Energimærke C
Energimærke efter rentable besparelsesforslag C
Energimærke efter alle besparelsesforslag.....B

OPLYST FORBRUG INKL. MOMS OG AFGIFTER

Denne rapport er udskrevet fra www.boligejer.dk, og er derfor tilgængelig for offentligheden. Det faktiske energiforbrug i bygningen og omkostningerne til dækning af det, fremgår ikke af rapporten, da denne oplysning er fortrolig for enfamiliehuse.

BYGNINGSBESKRIVELSE

Bygning 3 31C,

Adresse	Søndergade 31c, 8464 Galten
BBR nr	746-1648-3
Bygningens anvendelse i følge BBR	Række-, kæde-, eller dobbelthus (lodret adskillelse
Opførelsesår	1993
År for væsentlig renovering	Ikke angivet
Varmeforsyning	Fjernvarme
Supplerende varme	Ingen
Boligareal i følge BBR	71 m²
Erhvervsareal i følge BBR	0 m²
Opvarmet bygningsareal	59 m²
Heraf tagetage opvarmet	0 m²
Heraf kælderetage opvarmet	0 m²
Uopvarmet kælderetage	0 m²

Energimærke	C
Energimærke efter rentable besparelsesforslag	C
Energimærke efter alle besparelsesforslag	B

OPLYST FORBRUG INKL. MOMS OG AFGIFTER

Denne rapport er udskrevet fra www.boligejer.dk, og er derfor tilgængelig for offentligheden. Det faktiske energiforbrug i bygningen og omkostningerne til dækning af det, fremgår ikke af rapporten, da denne oplysning er fortrolig for enfamiliehuse.

BYGNINGSBESKRIVELSE

Bygning 3 31D, 8464 Galten

Adresse	Søndergade 31d, 8464 Galten
BBR nr	746-1648-3
Bygningens anvendelse i følge BBR	Række-, kæde-, eller dobbelthus (lodret adskillelse
Opførelsesår	1993
År for væsentlig renovering	Ikke angivet
Varmeforsyning	Fjernvarme
Supplerende varme	Ingen
Boligareal i følge BBR	71 m²
Erhvervsareal i følge BBR	0 m²
Opvarmet bygningsareal	56,58 m²
Heraf tagetage opvarmet	0 m²
Heraf kælderetage opvarmet	0 m²
Uopvarmet kælderetage	0 m²

Energimærke	B
Energimærke efter rentable besparelsesforslag	B
Energimærke efter alle besparelsesforslag	A2010

OPLYST FORBRUG INKL. MOMS OG AFGIFTER

Denne rapport er udskrevet fra www.boligejer.dk, og er derfor tilgængelig for offentligheden. Det faktiske energiforbrug i bygningen og omkostningerne til dækning af det, fremgår ikke af rapporten, da denne oplysning er fortrolig for enfamiliehuse.

BYGNINGSBESKRIVELSE

Søndergade 31E, 8464 Galten

Adresse .....Søndergade 31e, 8464 Galten
BBR nr.....746-1648-3
Bygningens anvendelse i følge BBR.....Række-, kæde-, eller dobbelthus (lodret adskillelse
Opførelsesår 1993
År for væsentlig renovering.....Ikke angivet
Varmeforsyning.....Fjernvarme
Supplerende varme.....Ingen
Boligareal i følge BBR .....71 m²
Erhvervsareal i følge BBR .....0 m²
Opvarmet bygningsareal.....56,58 m²
Heraf tagetage opvarmet.....0 m²
Heraf kælderetage opvarmet .....0 m²
Uopvarmet kælderetage.....0 m²

Energimærke .....B
Energimærke efter rentable besparelsesforslag .....B
Energimærke efter alle besparelsesforslag.....A2010

OPLYST FORBRUG INKL. MOMS OG AFGIFTER

Denne rapport er udskrevet fra www.boligejer.dk, og er derfor tilgængelig for offentligheden. Det faktiske energiforbrug i bygningen og omkostningerne til dækning af det, fremgår ikke af rapporten, da denne oplysning er fortrolig for enfamiliehuse.

BYGNINGSBESKRIVELSE

Søndergade 31F, 8464 Galten

Adresse .....Søndergade 31f, 8464 Galten
BBR nr.....746-1648-3
Bygningens anvendelse i følge BBR.....Række-, kæde-, eller dobbelthus (lodret adskillelse
Opførelsesår 1993
År for væsentlig renovering.....Ikke angivet
Varmeforsyning.....Fjernvarme
Supplerende varme.....Ingen
Boligareal i følge BBR .....71 m²
Erhvervsareal i følge BBR .....0 m²
Opvarmet bygningsareal.....56,58 m²
Heraf tagetage opvarmet.....0 m²
Heraf kælderetage opvarmet .....0 m²
Uopvarmet kælderetage.....0 m²

Energimærke .....B
Energimærke efter rentable besparelsesforslag .....B
Energimærke efter alle besparelsesforslag.....A2010

OPLYST FORBRUG INKL. MOMS OG AFGIFTER

Denne rapport er udskrevet fra www.boligejer.dk, og er derfor tilgængelig for offentligheden. Det faktiske energiforbrug i bygningen og omkostningerne til dækning af det, fremgår ikke af rapporten, da denne oplysning er fortrolig for enfamiliehuse.

BYGNINGSBESKRIVELSE

Søndergade 31G, 8464 Galten

Adresse .....Søndergade 31g, 8464 Galten
BBR nr.....746-1648-3
Bygningens anvendelse i følge BBR.....Række-, kæde-, eller dobbelthus (lodret adskillelse
Opførelsesår 1993
År for væsentlig renovering.....Ikke angivet
Varmeforsyning.....Fjernvarme
Supplerende varme.....Ingen
Boligareal i følge BBR .....71 m²
Erhvervsareal i følge BBR .....0 m²
Opvarmet bygningsareal.....56,58 m²
Heraf tagetage opvarmet.....0 m²
Heraf kælderetage opvarmet .....0 m²
Uopvarmet kælderetage.....0 m²

Energimærke .....B
Energimærke efter rentable besparelsesforslag .....B
Energimærke efter alle besparelsesforslag.....A2010

OPLYST FORBRUG INKL. MOMS OG AFGIFTER

Denne rapport er udskrevet fra www.boligejer.dk, og er derfor tilgængelig for offentligheden. Det faktiske energiforbrug i bygningen og omkostningerne til dækning af det, fremgår ikke af rapporten, da denne oplysning er fortrolig for enfamiliehuse.

BYGNINGSBESKRIVELSE

Søndergade 31H, 8464 Galten

Adresse .....Søndergade 31h, 8464 Galten
BBR nr.....746-1648-3
Bygningens anvendelse i følge BBR.....Række-, kæde-, eller dobbelthus (lodret adskillelse
Opførelsesår 1993
År for væsentlig renovering.....Ikke angivet
Varmeforsyning.....Fjernvarme
Supplerende varme.....Ingen
Boligareal i følge BBR .....71 m²
Erhvervsareal i følge BBR .....0 m²
Opvarmet bygningsareal.....59 m²
Heraf tagetage opvarmet.....0 m²
Heraf kælderetage opvarmet .....0 m²
Uopvarmet kælderetage.....0 m²

Energimærke C
Energimærke efter rentable besparelsesforslag C
Energimærke efter alle besparelsesforslag.....B

OPLYST FORBRUG INKL. MOMS OG AFGIFTER

Denne rapport er udskrevet fra www.boligejer.dk, og er derfor tilgængelig for offentligheden. Det faktiske energiforbrug i bygningen og omkostningerne til dækning af det, fremgår ikke af rapporten, da denne oplysning er fortrolig for enfamiliehuse.

BYGNINGSBESKRIVELSE

Søndergade 31I, 8464 Galten

Adresse .....Søndergade 31i, 8464 Galten
BBR nr.....746-1648-4
Bygningens anvendelse i følge BBR.....Række-, kæde-, eller dobbelthus (lodret adskillelse
Opførelsesår 1993
År for væsentlig renovering.....Ikke angivet
Varmeforsyning.....Fjernvarme
Supplerende varme.....Ingen
Boligareal i følge BBR .....71 m²
Erhvervsareal i følge BBR .....0 m²
Opvarmet bygningsareal.....59 m²
Heraf tagetage opvarmet.....0 m²
Heraf kælderetage opvarmet .....0 m²
Uopvarmet kælderetage.....0 m²

Energimærke C
Energimærke efter rentable besparelsesforslag C
Energimærke efter alle besparelsesforslag.....B

OPLYST FORBRUG INKL. MOMS OG AFGIFTER

Denne rapport er udskrevet fra www.boligejer.dk, og er derfor tilgængelig for offentligheden. Det faktiske energiforbrug i bygningen og omkostningerne til dækning af det, fremgår ikke af rapporten, da denne oplysning er fortrolig for enfamiliehuse.

BYGNINGSBESKRIVELSE

Søndergade 31J, 8464 Galten

Adresse .....Søndergade 31j, 8464 Galten
BBR nr.....746-1648-4
Bygningens anvendelse i følge BBR.....Række-, kæde-, eller dobbelthus (lodret adskillelse
Opførelsesår 1993
År for væsentlig renovering.....Ikke angivet
Varmeforsyning.....Fjernvarme
Supplerende varme.....Ingen
Boligareal i følge BBR .....71 m²
Erhvervsareal i følge BBR .....0 m²
Opvarmet bygningsareal.....55,44 m²
Heraf tagetage opvarmet.....0 m²
Heraf kælderetage opvarmet .....0 m²
Uopvarmet kælderetage.....0 m²

Energimærke .....B
Energimærke efter rentable besparelsesforslag .....B
Energimærke efter alle besparelsesforslag.....A2010

OPLYST FORBRUG INKL. MOMS OG AFGIFTER

Denne rapport er udskrevet fra www.boligejer.dk, og er derfor tilgængelig for offentligheden. Det faktiske energiforbrug i bygningen og omkostningerne til dækning af det, fremgår ikke af rapporten, da denne oplysning er fortrolig for enfamiliehuse.

BYGNINGSBESKRIVELSE

Søndergade 31K, 8464 Galten

Adresse .....Søndergade 31k, 8464 Galten
BBR nr.....746-1648-4
Bygningens anvendelse i følge BBR.....Række-, kæde-, eller dobbelthus (lodret adskillelse
Opførelsesår 1993
År for væsentlig renovering.....Ikke angivet
Varmeforsyning.....Fjernvarme
Supplerende varme.....Ingen
Boligareal i følge BBR .....71 m²
Erhvervsareal i følge BBR .....0 m²
Opvarmet bygningsareal.....55,44 m²
Heraf tagetage opvarmet.....0 m²
Heraf kælderetage opvarmet .....0 m²
Uopvarmet kælderetage.....0 m²

Energimærke .....B
Energimærke efter rentable besparelsesforslag .....B
Energimærke efter alle besparelsesforslag.....A2010

OPLYST FORBRUG INKL. MOMS OG AFGIFTER

Denne rapport er udskrevet fra www.boligejer.dk, og er derfor tilgængelig for offentligheden. Det faktiske energiforbrug i bygningen og omkostningerne til dækning af det, fremgår ikke af rapporten, da denne oplysning er fortrolig for enfamiliehuse.

BYGNINGSBESKRIVELSE

Søndergade 31L, 8464 Galten

Adresse .....Søndergade 31l, 8464 Galten
BBR nr.....746-1648-4
Bygningens anvendelse i følge BBR.....Række-, kæde-, eller dobbelthus (lodret adskillelse
Opførelsesår 1993
År for væsentlig renovering.....Ikke angivet
Varmeforsyning.....Fjernvarme
Supplerende varme.....Ingen
Boligareal i følge BBR .....71 m²
Erhvervsareal i følge BBR .....0 m²
Opvarmet bygningsareal.....55,44 m²
Heraf tagetage opvarmet.....0 m²
Heraf kælderetage opvarmet .....0 m²
Uopvarmet kælderetage.....0 m²

Energimærke .....B
Energimærke efter rentable besparelsesforslag .....B
Energimærke efter alle besparelsesforslag.....A2010

OPLYST FORBRUG INKL. MOMS OG AFGIFTER

Denne rapport er udskrevet fra www.boligejer.dk, og er derfor tilgængelig for offentligheden. Det faktiske energiforbrug i bygningen og omkostningerne til dækning af det, fremgår ikke af rapporten, da denne oplysning er fortrolig for enfamiliehuse.

BYGNINGSBESKRIVELSE

Søndergade 31M, 8464 Galten

Adresse .....Søndergade 31m, 8464 Galten
BBR nr.....746-1648-4
Bygningens anvendelse i følge BBR.....Række-, kæde-, eller dobbelthus (lodret adskillelse
Opførelsesår 1993
År for væsentlig renovering.....Ikke angivet
Varmeforsyning.....Fjernvarme
Supplerende varme.....Ingen
Boligareal i følge BBR .....71 m²
Erhvervsareal i følge BBR .....0 m²
Opvarmet bygningsareal.....59 m²
Heraf tagetage opvarmet.....0 m²
Heraf kælderetage opvarmet .....0 m²
Uopvarmet kælderetage.....0 m²

Energimærke C
Energimærke efter rentable besparelsesforslag C
Energimærke efter alle besparelsesforslag.....B

OPLYST FORBRUG INKL. MOMS OG AFGIFTER

Denne rapport er udskrevet fra www.boligejer.dk, og er derfor tilgængelig for offentligheden. Det faktiske energiforbrug i bygningen og omkostningerne til dækning af det, fremgår ikke af rapporten, da denne oplysning er fortrolig for enfamiliehuse.

BYGNINGSBESKRIVELSE

Søndergade 31N, 8464 Galten

Adresse .....Søndergade 31n, 8464 Galten
BBR nr.....746-1648-10
Bygningens anvendelse i følge BBR.....Række-, kæde-, eller dobbelthus (lodret adskillelse
Opførelsesår 2002
År for væsentlig renovering.....Ikke angivet
Varmeforsyning.....Fjernvarme
Supplerende varme.....Ingen
Boligareal i følge BBR .....68 m²
Erhvervsareal i følge BBR .....0 m²
Opvarmet bygningsareal.....68,75 m²
Heraf tagetage opvarmet.....0 m²
Heraf kælderetage opvarmet .....0 m²
Uopvarmet kælderetage.....0 m²

Energimærke .....B
Energimærke efter rentable besparelsesforslag .....B
Energimærke efter alle besparelsesforslag.....B

OPLYST FORBRUG INKL. MOMS OG AFGIFTER

Denne rapport er udskrevet fra www.boligejer.dk, og er derfor tilgængelig for offentligheden. Det faktiske energiforbrug i bygningen og omkostningerne til dækning af det, fremgår ikke af rapporten, da denne oplysning er fortrolig for enfamiliehuse.

BYGNINGSBESKRIVELSE

Søndergade 31O, 8464 Galten

Adresse .....Søndergade 31o, 8464 Galten
BBR nr.....746-1648-10
Bygningens anvendelse i følge BBR.....Række-, kæde-, eller dobbelthus (lodret adskillelse
Opførelsesår 2002
År for væsentlig renovering.....Ikke angivet
Varmeforsyning.....Fjernvarme
Supplerende varme.....Ingen
Boligareal i følge BBR .....68 m²
Erhvervsareal i følge BBR .....0 m²
Opvarmet bygningsareal.....68,75 m²
Heraf tagetage opvarmet.....0 m²
Heraf kælderetage opvarmet .....0 m²
Uopvarmet kælderetage.....0 m²

Energimærke .....B
Energimærke efter rentable besparelsesforslag .....B
Energimærke efter alle besparelsesforslag.....B

OPLYST FORBRUG INKL. MOMS OG AFGIFTER

Denne rapport er udskrevet fra www.boligejer.dk, og er derfor tilgængelig for offentligheden. Det faktiske energiforbrug i bygningen og omkostningerne til dækning af det, fremgår ikke af rapporten, da denne oplysning er fortrolig for enfamiliehuse.

BYGNINGSBESKRIVELSE

Søndergade 31P, 8464 Galten

Adresse .....Søndergade 31p, 8464 Galten
BBR nr.....746-1648-11
Bygningens anvendelse i følge BBR.....Række-, kæde-, eller dobbelthus (lodret adskillelse
Opførelsesår 2002
År for væsentlig renovering.....Ikke angivet
Varmeforsyning.....Fjernvarme
Supplerende varme.....Ingen
Boligareal i følge BBR .....68 m²
Erhvervsareal i følge BBR .....0 m²
Opvarmet bygningsareal.....68,75 m²
Heraf tagetage opvarmet.....0 m²
Heraf kælderetage opvarmet .....0 m²
Uopvarmet kælderetage.....0 m²

Energimærke .....B
Energimærke efter rentable besparelsesforslag .....B
Energimærke efter alle besparelsesforslag.....B

OPLYST FORBRUG INKL. MOMS OG AFGIFTER

Denne rapport er udskrevet fra www.boligejer.dk, og er derfor tilgængelig for offentligheden. Det faktiske energiforbrug i bygningen og omkostningerne til dækning af det, fremgår ikke af rapporten, da denne oplysning er fortrolig for enfamiliehuse.

BYGNINGSBESKRIVELSE

Søndergade 31Q, 8464 Galten

Adresse	Søndergade 31q, 8464 Galten
BBR nr	746-1648-11
Bygningens anvendelse i følge BBR	Række-, kæde-, eller dobbelthus (lodret adskillelse
Opførelsesår	2002
År for væsentlig renovering	Ikke angivet
Varmeforsyning	Fjernvarme
Supplerende varme	Ingen
Boligareal i følge BBR	68 m²
Erhvervsareal i følge BBR	0 m²
Opvarmet bygningsareal	68,75 m²
Heraf tagetage opvarmet	0 m²
Heraf kælderetage opvarmet	0 m²
Uopvarmet kælderetage	0 m²

Energimærke	B
Energimærke efter rentable besparelsesforslag	B
Energimærke efter alle besparelsesforslag	B

OPLYST FORBRUG INKL. MOMS OG AFGIFTER

Denne rapport er udskrevet fra www.boligejer.dk, og er derfor tilgængelig for offentligheden. Det faktiske energiforbrug i bygningen og omkostningerne til dækning af det, fremgår ikke af rapporten, da denne oplysning er fortrolig for enfamiliehuse.

KOMMENTARER TIL BYGNINGSBESKRIVELSERNE

Det registrerede areal i BBR på ejendommen stemmer ikke overens med det opmålte areal. Afvigelsen er dog mindre end 10%

Det opvarmede areal er opmålt ved kontrolmål under besigtigelsen af ejendommen som er sammenholdt med tegningsmateriale. Energimærkningen er udarbejdet efter disse opmålinger.

KOMMENTARER TIL DET OPLYSTE OG BEREGNEDE FORBRUG

Denne rapport er udskrevet fra www.boligejer.dk, og er derfor tilgængelig for offentligheden. Det faktiske energiforbrug i bygningen og omkostningerne til dækning af det, fremgår ikke af rapporten, da denne oplysning er fortrolig for enfamiliehuse.

ANVENDTE PRISER INKL. AFGIFTER VED BEREGNING AF BESPARELSER

Ved beregning af energibesparelser anvendes nedenstående energipriser:

Fjernvarme	306,25 kr. per MWh
	49.616 kr. i fast afgift per år
Elektricitet til andet end opvarmning	2,00 kr. per kWh

Den anvendte pris for afregning af varme er indhentet via beregningsprogrammet bestemt ud fra gældende takster og betingelser.
Den anvendte pris for afregning af el er i beregningen på 2 kr./kWh. Prisen er indhentet fra bygningsejeren.

FORBEHOLD FOR PRISER PÅ INVESTERING I ENERGIBESPARELSER

Energimærkets besparelsesforslag er baseret på energikonsulentens erfaring og vurdering. Før energispareforslagene iværksættes, bør der altid indhentes tilbud fra flere leverandører. Desuden bør det undersøges, om der kræves en myndighedsgodkendelse.

HJÆLP TIL GENNEMFØRELSE AF ENERGIBESPARELSER

Energikonsulenten kan fortælle dig hvilke forudsætninger der er lagt til grund for de enkelte besparelsesforslag. På www.byggeriogenergi.dk kan du og din håndværker finde vejledninger til hvordan man energiforbedrer de forskellige dele af din bygning. På www.sparenergi.dk finder du, under forbruger, råd og værktøjer til energibesparelser i bygninger. Dit energiselskab kan i mange tilfælde være behjælpelig med gennemførelse af energibesparelser.

Energistyrelsen har udviklet BedreBolig-ordningen, der gør det nemmere for dig som husejer at renovere din bolig på en energirigtig måde. Tag en uforpligtende snak med en BedreBolig-rådgiver. Se mere på www.sparenergi.dk.

FIRMA

Firmanummer 600164
CVR-nummer 33077831

Energi- og Bygningsrådgivning A/S
Lautrupvang 2, 2750 Ballerup
www.ebas.dk
ka@ebas.dk
tlf. 70208686

Ved energikonsulent
Palle S. Clausen

KLAGEMULIGHEDER

Du kan som ejer eller køber af ejendommen klage over faglige og kvalitetsmæssige forhold vedrørende energimærkningen. Klagen skal i første omgang rettes til det certificerede energimærkningsfirma, der har udarbejdet mærkningen.

Klagen skal være modtaget hos det certificerede energimærkningsfirma, senest:
• 1 år efter energimærkningsrapportens dato, eller
• 1 år efter den overtagelsesdag, som er aftalt mellem sælger og køber, hvis bygningen efter indberetningen af energimærkningsrapporten har fået ny ejer, dog senest 6 år efter energimærkningsrapportens datering.

Klagen skal indgives på et skema, som er udarbejdet af Energistyrelsen. Dette skema finder du på https://ens.dk/ansvarsomraader/energimaerkning-af-bygninger/klagevejledning

Det certificerede energimærkningsfirma behandler klagen og meddeler skriftligt sin afgørelse af klagen

til dig som klager. Det certificerede energimærkningsfirmas afgørelse kan herefter påklages til Energistyrelsen. Dette skal ske inden 4 uger efter modtagelsen af det certificerede energimærkningsfirmas afgørelse af sagen.

Klagen kan i alle tilfælde indbringes af bygningens ejer, herunder i givet fald en ejerforening, en andelsforening, anpartsforening eller et boligselskab, ejere af ejerlejligheder, andelshavere, anpartshavere og aktionærer i et boligselskab, samt købere eller erhververe af energimærkede bygninger eller lejligheder.

Reglerne fremgår af §§ 38 og 39 i bekendtgørelse nr. 793 af 7. juli 2019 med senere ændringer.

Energistyrelsen fører tilsyn med energimærkningsordningen. Til brug for stikprøvekontrol af om energimærkningspligten er overholdt, kan Energistyrelsen indhente oplysninger i elektronisk form fra andre offentlige myndigheder om bygninger og ejerforhold mv. med henblik på at kunne foretage samkøring af registre i kontroløjemed.

Energistyrelsens adresse er:

Energistyrelsen
Carsten Niebuhrs Gade 43
1577 København V
E-mail: ens@ens.dk

Energimærke

Tjønehaven rækkehuse
Søndergade 29
8464 Galten

Energistyrelsen

Gyldig fra den 4. december 2019 til den 4. december 2029

Energimærkningsnummer 311412230

Energimærke

Tjønehaven rækkehuse - Bygning 2, 31A
Søndergade 31a
8464 Galten

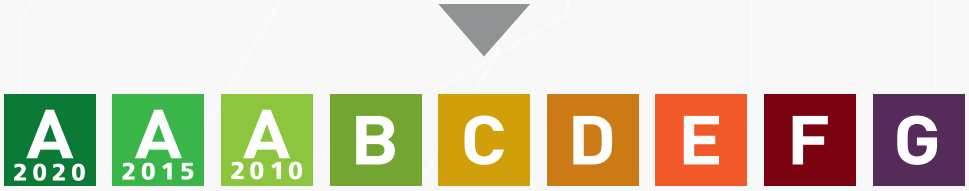

Energistyrelsen

Gyldig fra den 4. december 2019 til den 4. december 2029

Energimærkningsnummer 311412230

Energimærke

Tjønehaven rækkehuse - Søndergade 31B, 8464 Galten
Søndergade 31b
8464 Galten

Energistyrelsen

Gyldig fra den 4. december 2019 til den 4. december 2029

Energimærkningsnummer 311412230

Energimærke

Tjønehaven rækkehuse - Bygning 3 31C,
Søndergade 31c
8464 Galten

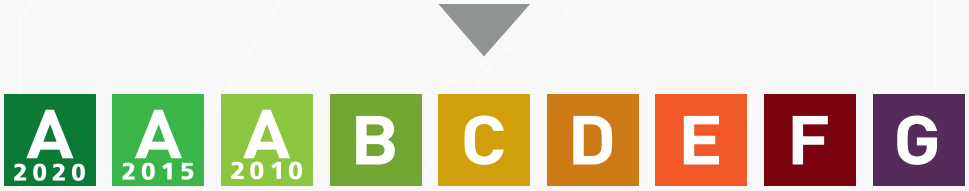

Energistyrelsen

Gyldig fra den 4. december 2019 til den 4. december 2029

Energimærkningsnummer 311412230

Energimærke

Tjønehaven rækkehuse - Bygning 3 31D, 8464 Galten
Søndergade 31d
8464 Galten

Energistyrelsen

Gyldig fra den 4. december 2019 til den 4. december 2029

Energimærkningsnummer 311412230

Energimærke

Tjønehaven rækkehuse - Søndergade 31E, 8464 Galten
Søndergade 31e
8464 Galten

Energistyrelsen

Gyldig fra den 4. december 2019 til den 4. december 2029

Energimærkningsnummer 311412230

Energimærke

Tjønehaven rækkehuse - Søndergade 31F, 8464 Galten
Søndergade 31f
8464 Galten

Energistyrelsen

Gyldig fra den 4. december 2019 til den 4. december 2029

Energimærkningsnummer 311412230

Energimærke

Tjønehaven rækkehuse - Søndergade 31G, 8464 Galten
Søndergade 31g
8464 Galten

Energistyrelsen

Gyldig fra den 4. december 2019 til den 4. december 2029

Energimærkningsnummer 311412230

Energimærke

Tjønehaven rækkehuse - Søndergade 31H, 8464 Galten
Søndergade 31h
8464 Galten

Energistyrelsen

Gyldig fra den 4. december 2019 til den 4. december 2029

Energimærkningsnummer 311412230

Energimærke

Tjønehaven rækkehuse - Søndergade 31I, 8464 Galten
Søndergade 31i
8464 Galten

Energistyrelsen

Gyldig fra den 4. december 2019 til den 4. december 2029

Energimærkningsnummer 311412230

Energimærke

Tjønehaven rækkehuse - Søndergade 31J, 8464 Galten
Søndergade 31j
8464 Galten

Energistyrelsen

Gyldig fra den 4. december 2019 til den 4. december 2029

Energimærkningsnummer 311412230

Energimærke

Tjønehaven rækkehuse - Søndergade 31K, 8464 Galten
Søndergade 31k
8464 Galten

Energistyrelsen

Gyldig fra den 4. december 2019 til den 4. december 2029

Energimærkningsnummer 311412230

Energimærke

Tjønehaven rækkehuse - Søndergade 31L, 8464 Galten
Søndergade 31l
8464 Galten

Energistyrelsen

Gyldig fra den 4. december 2019 til den 4. december 2029

Energimærkningsnummer 311412230

Energimærke

Tjønehaven rækkehuse - Søndergade 31M, 8464 Galten
Søndergade 31m
8464 Galten

Energistyrelsen

Gyldig fra den 4. december 2019 til den 4. december 2029

Energimærkningsnummer 311412230

Energimærke

Tjønehaven rækkehuse - Søndergade 31N, 8464 Galten
Søndergade 31n
8464 Galten

Energistyrelsen

Gyldig fra den 4. december 2019 til den 4. december 2029

Energimærkningsnummer 311412230

Energimærke

Tjønehaven rækkehuse - Søndergade 31O, 8464 Galten
Søndergade 31o
8464 Galten

Energistyrelsen

Gyldig fra den 4. december 2019 til den 4. december 2029

Energimærkningsnummer 311412230

Energimærke

Tjønehaven rækkehuse - Søndergade 31P, 8464 Galten
Søndergade 31p
8464 Galten

Energistyrelsen

Gyldig fra den 4. december 2019 til den 4. december 2029

Energimærkningsnummer 311412230

Energimærke

Tjønehaven rækkehuse - Søndergade 31Q, 8464 Galten
Søndergade 31q
8464 Galten

Energistyrelsen

Gyldig fra den 4. december 2019 til den 4. december 2029

Energimærkningsnummer 311412230