SPAR PÅ ENERGIEN I DIN BYGNING

- nye bygninger

Energimærkningsrapport
Stationsparken 3
7160 Tørring

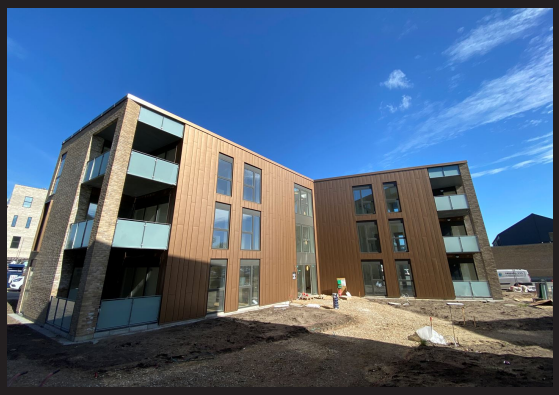

Bygningens energimærke:

A 2020 | A 2015 | A 2010 | B | C | D | E | F | G

Gyldig fra 23. juni 2020
Til den 23. juni 2030.

Energimærkningsnummer 311445368

Energistyrelsen

ENERGIKONSULENTENS KONKLUSION

Denne rapport indeholder konklusionen af den bygningsgennemgang, der er foretaget for at kontrollere om bygningen lever op til energikravene til nye bygninger i byggetilladelsen.

Konklusionen er at

BYGNINGEN LEVER OP TIL KRAVENE I BYGGETILLADELSEN

Med venlig hilsen

Brian Buhl

Trykprøvning & Energimærkning Danmark ApS
Farsundsvej 16, 8200 Aarhus N
www.tedanmark.dk
kontakt@tedanmark.dk
tlf. 70226677

ENERGIKONSULENTENS UDDYBENDE KOMMENTARER

Om byggetilladelsen
Energimærket er udarbejdet på baggrund af byggetilladelsen af 06-06-2019

Byggetilladelsen angiver at byggeriet skal udføres i henhold til bygningsreglement 2018. Byggeriet er klassificeret som energiklasse 2018.

Om energirammen
Det beregnede energiforbrug er 30,0 kWh/m² år, hvilket opfylder kravet for energiklasse 2018 i BR18 på 31,1 kWh/m² år.

Det vurderes derfor at energirammen overholdes i henhold til de gældende krav.

Om varmetabsrammen
Det samlede dimensionerende transmissionstab, er 12,2 W/m². Dette overholder det maksimalt tilladte transmissionstab på 14,5 W/m².

Det vurderes derfor at varmetabsrammen overholdes i henhold til de gældende krav.

Om mindste varmeisolering
Det vurderes at kravene til mindste varmeisolering overholdes.

Om installationerne
Bygningen opvarmes via direkte fjernvarme

Lejlighederne opvarmes via gulvvarme. Der er monteret en blandesløjfe med tilhørende cirkulationspumpe i hver lejlighed.

Det varme brugsvand produceres i en gennemstrømsveksler pr lejlighed og er placeret i teknikskab i lejlighederne

Boligerne er mekanisk ventileret via decentrale ventilationsanlæg, 1 stk pr lejlighed. Aggregatet er placeret i lejlighedens teknikskab.

Bygningen er trykprøvet efter DS/EN ISO 9972 med et resultat på 0,4 l. pr. sekund pr. m², resultatet er indregnet efter SBI 213 anvisning.

Andre kommentarer
Ved bygningsgennemgangen forelå byggetilladelse, tegningsmateriale, energirammeberegning, dokumentation på vinduer og døre, indreguleringsrapport på ventilationsanlægget og trykprøvningscertifikat. Tegningsmaterialets oplysninger om isoleringstykkelser er anvendt i beregningen.

Beregningen er udført efter gældene versioner af SBI 213 og Håndbog for energikonsulenter.

De anviste energipriser er beregnet ud fra en række grundlæggende standardforudsætninger og vil kunne afvige i forhold til en kommende sammenligning med en årsopgørelse. En afvigelse kan eksempelvis være i forhold til det daglige brugsmønster, antal beboere eller de ønskede rumtemperaturer i bygningen på årsbasis.

Energipriserne har ingen indflydelse på energimærkets indplacering.

ENERGIMÆRKET

ENERGIMÆRKNING AF NYE BYGNINGER

Energimærkning af nyopførte bygninger har til formål at kontrollere om bygningen lever op til energikravene i byggetilladelsen.

Mærkningen udføres af en energikonsulent som måler bygningen op og undersøger kvaliteten af isolering, vinduer og døre, varmeinstallation m.v. På det grundlag vurderer konsulenten om bygningen lever op til bygningsreglementets energikrav og evt. særlige krav i byggetilladelsen.

Bygningsreglementet sætter krav til hvor meget energi, der skal tilføres bygningen udefra (energiramme) ved normal brug af bygningen. Derudover sætter reglementet minimumskrav til isoleringsstandarden af bygningen (Varmetab) og til visse bygningskomponenter og installationer (mindste varmeisolering, effektivitet mv.).

Energistyrelsen

BYGNINGENS ENERGIMÆRKE

På energimærkningsskalaen vises bygningens nuværende energimærke.

Nye bygninger skal i dag som minimum leve op til energikravene for A2015.

Årligt varmeforbrug

24,79 MWh fjernvarme	58.184 kr
Samlet energiudgift	58.184 kr
Samlet CO_2 udledning	1,61 ton

BAGGRUNDSINFORMATION

BYGNINGSBESKRIVELSE

Hovedbygning

Adresse	Stationsparken 3, 7160 Tørring
BBR nr	766-18434-1
Bygningens anvendelse i følge BBR	Etagebolig-bygning, flerfamilehus eller to-familiehus
Opførelsesår	2020
Varmeforsyning	Fjernvarme
Supplerende varme	Ingen
Boligareal i følge BBR	896 m²
Erhvervsareal i følge BBR	0 m²
Opvarmet bygningsareal	900 m²
Heraf tagetage opvarmet	0 m²
Heraf kælderetage opvarmet	0 m²
Uopvarmet kælderetage	0 m²

Energimærke A2015

KOMMENTARER TIL BYGNINGSBESKRIVELSEN

Energimærket dækker Stationsparken 3

Bygningen består af 1 opgang med ialt 9 lejligheder.

Terrændæk er udført med 100 mm beton og 300 mm isolering.

Ydervægge er opbygget med en bagmur i beton, isoleret med 240-300 mm. Formuren er afsluttet i henholdsvis tegl og en fasadeplade i metal.

Tagkonstruktionen er udført som fladt tag belagt med tagpap. Taget er isoleret gennemsnitligt med 400mm isolering.

Vinduer og døre er monteret med 3-lags lavenergi glas fra Velfac vinduer

Der findes endnu ikke en komplet udført BBR meddelelse på det pågældende tidspunkt bygningen er besigtiget.

FIRMA

Firmanummer 600491
CVR-nummer 37903620

Trykprøvning & Energimærkning Danmark ApS
Farsundsvej 16, 8200 Aarhus N
www.tedanmark.dk
kontakt@tedanmark.dk
tlf. 70226677

Ved energikonsulent
Brian Buhl

KLAGEMULIGHEDER

Du kan som ejer eller køber af ejendommen klage over faglige og kvalitetsmæssige forhold vedrørende energimærkningen. Klagen skal i første omgang rettes til det certificerede energimærkningsfirma, der har udarbejdet mærkningen.

Klagen skal være modtaget hos det certificerede energimærkningsfirma, senest:
• 1 år efter energimærkningsrapportens dato, eller
• 1 år efter den overtagelsesdag, som er aftalt mellem sælger og køber, hvis bygningen efter indberetningen af energimærkningsrapporten har fået ny ejer, dog senest 6 år efter energimærkningsrapportens datering.

Klagen skal indgives på et skema, som er udarbejdet af Energistyrelsen. Dette skema finder du på https://ens.dk/ansvarsomraader/energimaerkning-af-bygninger/klagevejledning

Det certificerede energimærkningsfirma behandler klagen og meddeler skriftligt sin afgørelse af klagen til dig som klager. Det certificerede energimærkningsfirmas afgørelse kan herefter påklages til Energistyrelsen. Dette skal ske inden 4 uger efter modtagelsen af det certificerede energimærkningsfirmas afgørelse af sagen.

Klagen kan i alle tilfælde indbringes af bygningens ejer, herunder i givet fald en ejerforening, en andelsforening, anpartsforening eller et boligselskab, ejere af ejerlejligheder, andelshavere, anpartshavere og aktionærer i et boligselskab, samt købere eller erhververe af energimærkede bygninger eller lejligheder.

Reglerne fremgår af §§ 38 og 39 i bekendtgørelse nr. 793 af 7. juli 2019 med senere ændringer.

Energistyrelsen fører tilsyn med energimærkningsordningen. Til brug for stikprøvekontrol af om energimærkningspligten er overholdt, kan Energistyrelsen indhente oplysninger i elektronisk form fra andre offentlige myndigheder om bygninger og ejerforhold mv. med henblik på at kunne foretage samkøring af registre i kontroløjemed.

Energistyrelsens adresse er:

Energistyrelsen
Carsten Niebuhrs Gade 43
1577 København V
E-mail: ens@ens.dk

Energimærke

Stationsparken 3
7160 Tørring

Energistyrelsen

Gyldig fra den 23. juni 2020 til den 23. juni 2030

Energimærkningsnummer 311445368