SPAR PÅ ENERGIEN I DIN BYGNING

- nye bygninger

Energimærkningsrapport
Parkbyen. Tårn 3
Egeparken 4
9000 Aalborg

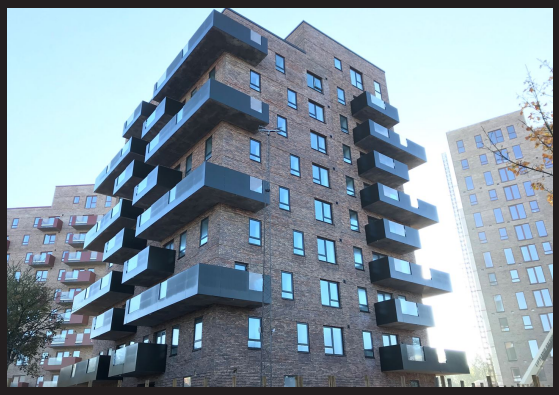

Bygningens energimærke:

A 2020 | A 2015 | A 2010 | B | C | D | E | F | G

Gyldig fra 2. november 2020
Til den 2. november 2030.

Energimærkningsnummer 311472066

Energistyrelsen

ENERGIKONSULENTENS KONKLUSION

Denne rapport indeholder konklusionen af den bygningsgennemgang, der er foretaget for at kontrollere om bygningen lever op til energikravene til nye bygninger i byggetilladelsen.

Konklusionen er at

BYGNINGEN LEVER OP TIL KRAVENE I BYGGETILLADELSEN

Med venlig hilsen

Mads Madsen

Rambøll Danmark A/S
Prinsensgade 11, 9000 Aalborg

ramboll@ramboll.dk
tlf. 51611000

ENERGIKONSULENTENS UDDYBENDE KOMMENTARER

Om byggetilladelsen
Energimærket er udarbejdet på baggrund af byggetilladelsen af 01.04.2019.

Byggetilladelsen angiver at byggeriet skal udføres i henhold til bygningsreglement 2018. Byggeriet er klassificeret som energiklasse 2018.

Om energirammen
Det beregnede energiforbrug er 29,8 kWh/m² år, hvilket opfylder kravet for energiklasse 2018 i BR18 på 30,3 kWh/m² år.

Det vurderes derfor at energirammen overholdes i henhold til de gældende krav.

Om varmetabsrammen
Det samlede dimensionerende transmissionstab, er 7,2 W/m². Dette overholder det maksimalt tilladte transmissionstab på 12,7 W/m².

Det vurderes derfor at varmetabsrammen overholdes i henhold til de gældende krav.

Om mindste varmeisolering
Det vurderes at kravene til mindste varmeisolering overholdes.

Om installationerne
Ingen bemærkninger.

Andre kommentarer
De anviste energipriser er beregnet ud fra en række grundlæggende standardforudsætninger og vil kunne afvige i forhold til en kommende sammenligning med en årsopgørelse. En afvigelse kan eksempelvis være i forhold til det daglige brugsmønster, antal beboere eller de ønskede rumtemperaturer i bygningen på årsbasis.

Energipriserne har ingen indflydelse på energimærkets indplacering.

ENERGIMÆRKET

ENERGIMÆRKNING AF NYE BYGNINGER

Energimærkning af nyopførte bygninger har til formål at kontrollere om bygningen lever op til energikravene i byggetilladelsen.

Mærkningen udføres af en energikonsulent som måler bygningen op og undersøger kvaliteten af isolering, vinduer og døre, varmeinstallation m.v. På det grundlag vurderer konsulenten om bygningen lever op til bygningsreglementets energikrav og evt. særlige krav i byggetilladelsen.

Bygningsreglementet sætter krav til hvor meget energi, der skal tilføres bygningen udefra (energiramme) ved normal brug af bygningen. Derudover sætter reglementet minimumskrav til isoleringsstandarden af bygningen (Varmetab) og til visse bygningskomponenter og installationer (mindste varmeisolering, effektivitet mv.).

Energistyrelsen

BYGNINGENS ENERGIMÆRKE

På energimærkningsskalaen vises bygningens nuværende energimærke.

Nye bygninger skal i dag som minimum leve op til energikravene for A2015.

Årligt varmeforbrug

2.327,3 m³ fjernvarme	118.341 kr
Samlet energiudgift	118.341 kr
Samlet CO_2 udledning	6,14 ton

BAGGRUNDSINFORMATION

BYGNINGSBESKRIVELSE

Hovedbygning

Adresse	Egeparken 4, 9000 Aalborg
BBR nr	851-640919-4
Bygningens anvendelse i følge BBR	Etagebolig-bygning, flerfamilehus eller to-familiehus
Opførelsesår	2020
Varmeforsyning	Fjernvarme
Supplerende varme	Ingen
Boligareal i følge BBR	3527,2 m²
Erhvervsareal i følge BBR	0 m²
Opvarmet bygningsareal	3527,2 m²
Heraf tagetage opvarmet	0 m²
Heraf kælderetage opvarmet	0 m²
Uopvarmet kælderetage	0 m²

Energimærke A2015

KOMMENTARER TIL BYGNINGSBESKRIVELSEN

Der findes på nuværende tidspunkt ikke en opdateret BBR-ejermeddelelse på ejendommen.

Opmåling er foretaget på udleveret tegningsmateriale samt stikprøvemål på stedet.

FIRMA

Firmanummer 600171
CVR-nummer 35128417

Rambøll Danmark A/S
Prinsensgade 11, 9000 Aalborg

ramboll@ramboll.dk
tlf. 51611000

Ved energikonsulent
Mads Madsen

KLAGEMULIGHEDER

Du kan som ejer eller køber af ejendommen klage over faglige og kvalitetsmæssige forhold vedrørende energimærkningen. Klagen skal i første omgang rettes til det certificerede energimærkningsfirma, der har udarbejdet mærkningen.

Klagen skal være modtaget hos det certificerede energimærkningsfirma, senest:
• 1 år efter energimærkningsrapportens dato, eller
• 1 år efter den overtagelsesdag, som er aftalt mellem sælger og køber, hvis bygningen efter indberetningen af energimærkningsrapporten har fået ny ejer, dog senest 6 år efter energimærkningsrapportens datering.

Klagen skal indgives på et skema, som er udarbejdet af Energistyrelsen. Dette skema finder du på

https://ens.dk/ansvarsomraader/energimaerkning-af-bygninger/klagevejledning

Det certificerede energimærkningsfirma behandler klagen og meddeler skriftligt sin afgørelse af klagen til dig som klager. Det certificerede energimærkningsfirmas afgørelse kan herefter påklages til Energistyrelsen. Dette skal ske inden 4 uger efter modtagelsen af det certificerede energimærkningsfirmas afgørelse af sagen.

Klagen kan i alle tilfælde indbringes af bygningens ejer, herunder i givet fald en ejerforening, en andelsforening, anpartsforening eller et boligselskab, ejere af ejerlejligheder, andelshavere, anpartshavere og aktionærer i et boligselskab, samt købere eller erhververe af energimærkede bygninger eller lejligheder.

Reglerne fremgår af §§ 38 og 39 i bekendtgørelse nr. 793 af 7. juli 2019 med senere ændringer.

Energistyrelsen fører tilsyn med energimærkningsordningen. Til brug for stikprøvekontrol af om energimærkningspligten er overholdt, kan Energistyrelsen indhente oplysninger i elektronisk form fra andre offentlige myndigheder om bygninger og ejerforhold mv. med henblik på at kunne foretage samkøring af registre i kontroløjemed.

Energistyrelsens adresse er:

Energistyrelsen
Carsten Niebuhrs Gade 43
1577 København V
E-mail: ens@ens.dk

Energimærke

Parkbyen. Tårn 3
Egeparken 4
9000 Aalborg

Energistyrelsen

Gyldig fra den 2. november 2020 til den 2. november 2030

Energimærkningsnummer 311472066