SPAR PÅ ENERGIEN I DIN BYGNING

- status og forbedringer

Energimærkningsrapport
Pladehals Allé 39, 41, 43, 45 og 47.
Pladehals Allé 39
2450 København SV

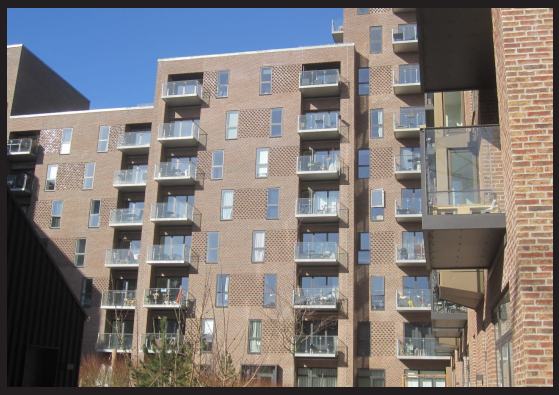

Bygningens energimærke:

A 2020 | A 2015 | A 2010 | B | C | D | E | F | G

Gyldig fra 31. marts 2021
Til den 31. marts 2031.

Energimærkningsnummer 311509114

Energistyrelsen

ENERGIMÆRKET

FORMÅLET MED ENERGIMÆRKNINGEN

Energimærkning af bygninger har to formål:

1. Mærkningen synliggør bygningens energiforbrug og er derfor en form for varedeklaration, når en bygning eller lejlighed sælges eller udlejes.
2. Mærkningen giver et overblik over de energimæssige forbedringer, som er rentable at gennemføre – hvad de går ud på, hvad de koster at gennemføre, hvor meget energi og CO_2 man sparer, og hvor stor besparelse der kan opnås på el- og varmeregninger.

Mærkningen udføres af en energikonsulent, som måler bygningen op og undersøger kvaliteten af isolering, vinduer og døre, varmeinstallation m.v. På det grundlag beregnes bygningens energiforbrug under standardbetingelser for vejr, familiestørrelse, driftstider, forbrugsvaner m.v.

Det beregnede forbrug er en ret præcis indikator for bygningens energimæssige kvalitet – i modsætning til det faktiske forbrug, som naturligvis er stærkt afhængigt både af vejret og af de vaner, som bygningens brugere har. Nogle sparer på varmen, mens andre fyrer for åbne vinduer eller har huset fuldt af teenagere, som bruger store mængder varmt vand. Mærket fortæller altså om bygningens kvalitet – ikke om måden den bruges på, eller om vinteren var kold eller mild.

Energistyrelsen

BYGNINGENS ENERGIMÆRKE

På energimærkningsskalaen vises bygningens nuværende energimærke.

Nye bygninger skal i dag som minimum leve op til energikravene for A2015.

Hvis de rentable energibesparelsesforslag gennemføres, vil bygningen få energimærke A2020

Hvis de energibesparelser, der kan overvejes i forbindelse med en renovering eller vedligeholdelse også gennemføres, vil bygningen få energimærke A2020

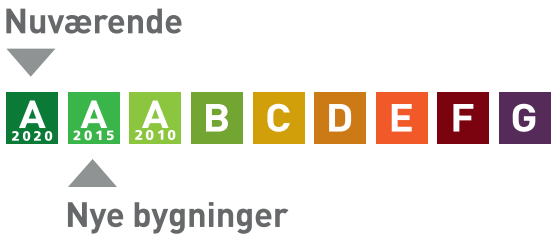

Årligt varmeforbrug	
241,42 MWh fjernvarme	189.945 kr
Årlig overproduktion af el	
-4.426 kWh fra solceller	0 kr
Samlet energiudgift	189.945 kr
Samlet CO_2 udledning	14,82 ton

BYGNINGEN

Her ses beskrivelsen af bygningen og energibesparelserne, som energikonsulenten har fundet. For de bygningsdele, hvor der er fundet energibesparelser, er der en beskrivelse af hvordan bygningen er i dag, og så selve besparelsesforslaget. For hvert besparelsesforslag er anført den årlige besparelse i kroner og i CO_2-udledningen, som forslaget vil medføre.

Hvis investeringen er rentabel, er investeringen også anført. Rentabilitet betyder, at energibesparelsen kan tilbagebetale investeringen inden de komponenter, der indgår i besparelsen, skal udskiftes igen. Hvis dette ikke er tilfældet, anses investeringen ikke at være rentabel, og investeringen er ikke anført.

Man skal være opmærksom på, at der er en række besparelsesforslag, der i følge bygningsreglementet, skal gennemføres i forbindelse med renovering eller udskiftninger af bygningsdele eller bygningskomponenter.

Investering er med moms. Besparelser er med moms og energiafgifter.

Tag og loft	Investering	Årlig besparelse
FLADT TAG Tag er opført i overensstemmelse med krav i lavenergiklasse 2020 i BR10.		

Ydervægge	Investering	Årlig besparelse
MASSIVE YDERVÆGGE Ydervægge er opført i overensstemmelse med krav i lavenergiklasse 2020 i BR10.		

Vinduer, døre ovenlys mv.	Investering	Årlig besparelse
VINDUER Vinduer og glasdøre er i henhold til lavenergiklasse 2020 i BR10.		

Gulve	Investering	Årlig besparelse
TERRÆNDÆK MED GULVVARME Gulve er opført i overensstemmelse med krav i lavenergiklasse 2020 i BR10.		

VARMEANLÆG

Varmeanlæg	Investering	Årlig besparelse
FJERNVARME Bygningen opvarmes med fjernvarme. Anlægget er udført med isoleret varmeveksler og indirekte centralvarmevand i fordelingsnettet.		

ENERGIKONSULENTENS SUPPLERENDE KOMMENTARER

Blok I er en etageejendom med 10 etager. Der er tale om en nyopført bygning, som ifølge byggetilladelsen skal opføres i henhold til bygningsreglementet BR10. Energiklasse 2020.

Det har været nødvendigt at energimærke efter reglerne for eksisterende bygninger. Det skyldes at indflytning i boliger har fundet sted.

Som grundlag for energimærkningen er der modtaget en XML-fil fra Erik Pedersen ApS, som med få rettelser er anvendt til beregningerne.

Erik Pedersen ApS har udarbejdet et notat " Notat 11 Forudsætninger for BE10 beregning (energirammeberegning)", som beskriver forudsætninger for opfyldelse af bygningsreglementets BR10, energiklasse 2020 og som indeholder data for bygningsdele og komponenter, blandt andet u-værdier.

Der er i energimærkningsrapporten kun beskrevet ændringer i beregningsforudsætninger i forhold til Erik Pedersen notat.

Om Byggetilladelsen
Energimærket er udarbejdet på baggrund af byggetilladelsen af 25. november 2016.
Byggetilladelsen angiver at byggeriet skal udføres i henhold til bygningsreglement 2010. Byggeriet er klassificeret som energiklasse 2020.

Om energirammen.
Det beregnede energiforbrug er 18,9 kWh/m² år, hvilket opfylder kravet for lavenergiklasse 2020 i BR10 på 20,0 kWh/m² år.

Det vurderes derfor at energirammen overholdes i henhold til de gældende krav.

Om varmetabsrammen:
Det samlede dimensionerende transmissionstab eksklusiv tabet gennem vinduer og døre, er 5,2 W/m².
Dette overholder det maksimalt tilladte transmissionstab på 5,7 W/m².

Det vurderes derfor at varmetabsrammen overholdes i henhold til de gældende krav.

Om mindste varmeisolering:
Det vurderes at kravene til mindste varmeisolering overholdes.

Om installationerne:

Der er ved besigtigelsen fundet mindre fejl ved den tekniske isolering. Der er efterspurgt billeddokumentation som viser udbedring af fejl ved den tekniske isolering.

Mangler ved den tekniske isolering:

Inspektionsluger på varmtvandsbeholdere er uden isolering.
U-isoleret flanger ved cirkulationspumpe

BAGGRUNDSINFORMATION

BYGNINGSBESKRIVELSE

Hovedbygning

Adresse	Pladehals Allé 39, 2450 København SV
BBR nr	101-21526-6
Bygningens anvendelse i følge BBR	Etagebolig-bygning, flerfamilehus eller to-familiehus
Opførelsesår	2018
År for væsentlig renovering	Ikke angivet
Varmeforsyning	Fjernvarme
Supplerende varme	Ingen
Boligareal i følge BBR	8173 m²
Erhvervsareal i følge BBR	0 m²
Opvarmet bygningsareal	8615 m²
Heraf tagetage opvarmet	0 m²
Heraf kælderetage opvarmet	0 m²
Uopvarmet kælderetage	0 m²

Energimærke	A2020
Energimærke efter rentable besparelsesforslag	A2020
Energimærke efter alle besparelsesforslag	A2020

OPLYST FORBRUG INKL. MOMS OG AFGIFTER

Herunder vises det oplyste forbrug for afregningsperioderne.

Det har ikke været muligt at indhente oplysninger om det faktiske forbrug ved energimærkningen.

KOMMENTARER TIL BYGNINGSBESKRIVELSEN

Der er mindre afvigelser mellem opvarmet areal og boligareal i BBR.

KOMMENTARER TIL DET OPLYSTE OG BEREGNEDE FORBRUG

De anviste udgifter til varme er beregnet ud fra en række grundlæggende standardforudsætninger og vil kunne afvige i forhold til en kommende sammenligning med en årsopgørelse. En afvigelse kan eksempelvis være i forhold til det daglige brugsmønster, antal beboere eller de ønskede rumtemperaturer i bygningen på årsbasis.

ANVENDTE PRISER INKL. AFGIFTER VED BEREGNING AF BESPARELSER

Ved beregning af energibesparelser anvendes nedenstående energipriser:

Fjernvarme	654,94 kr. per MWh
	31.829 kr. i fast afgift per år
Elektricitet til andet end opvarmning	2,48 kr. per kWh

Fjernvarmeprisen er i denne rapport fastsat ud fra de tariffer, der var gældende ved energimærkningsrapportens officielle indberetningsdato.

Afhængig af valg af el-leverandør vil den anvendte el-pris kunne variere.

FORBEHOLD FOR PRISER PÅ INVESTERING I ENERGIBESPARELSER

Energimærkets besparelsesforslag er baseret på energikonsulentens erfaring og vurdering. Før energispareforslagene iværksættes, bør der altid indhentes tilbud fra flere leverandører. Desuden bør det undersøges, om der kræves en myndighedsgodkendelse.

HJÆLP TIL GENNEMFØRELSE AF ENERGIBESPARELSER

Energikonsulenten kan fortælle dig hvilke forudsætninger der er lagt til grund for de enkelte besparelsesforslag. På www.byggeriogenergi.dk kan du og din håndværker finde vejledninger til hvordan man energiforbedrer de forskellige dele af din bygning. På www.sparenergi.dk finder du, under forbruger, råd og værktøjer til energibesparelser i bygninger. Dit energiselskab kan i mange tilfælde være behjælpelig med gennemførelse af energibesparelser.

FIRMA

Firmanummer 600077
CVR-nummer 15622547

IGS Rådgivende Ingeniører ApS
Ejbovej 17 B, 4632 Bjæverskov

igs@igs.dk
tlf. 56 26 07 00

Ved energikonsulent
Ole Holck

KLAGEMULIGHEDER

Du kan som ejer eller køber af ejendommen klage over faglige og kvalitetsmæssige forhold vedrørende energimærkningen. Klagen skal i første omgang rettes til det certificerede energimærkningsfirma, der har udarbejdet mærkningen.

Klagen skal være modtaget hos det certificerede energimærkningsfirma, senest:
• 1 år efter energimærkningsrapportens dato, eller
• 1 år efter den overtagelsesdag, som er aftalt mellem sælger og køber, hvis bygningen efter indberetningen af energimærkningsrapporten har fået ny ejer, dog senest 6 år efter energimærkningsrapportens datering.

Klagen skal indgives på et skema, som er udarbejdet af Energistyrelsen. Dette skema finder du på https://ens.dk/ansvarsomraader/energimaerkning-af-bygninger/klagevejledning

Det certificerede energimærkningsfirma behandler klagen og meddeler skriftligt sin afgørelse af klagen til dig som klager. Det certificerede energimærkningsfirmas afgørelse kan herefter påklages til Energistyrelsen. Dette skal ske inden 4 uger efter modtagelsen af det certificerede energimærkningsfirmas afgørelse af sagen.

Klagen kan i alle tilfælde indbringes af bygningens ejer, herunder i givet fald en ejerforening, en andelsforening, anpartsforening eller et boligselskab, ejere af ejerlejligheder, andelshavere, anpartshavere og aktionærer i et boligselskab, samt købere eller erhververe af energimærkede bygninger eller lejligheder.

Reglerne fremgår af §§ 38 og 39 i bekendtgørelse nr. 793 af 7. juli 2019 med senere ændringer.

Energistyrelsen fører tilsyn med energimærkningsordningen. Til brug for stikprøvekontrol af om energimærkningspligten er overholdt, kan Energistyrelsen indhente oplysninger i elektronisk form fra andre offentlige myndigheder om bygninger og ejerforhold mv. med henblik på at kunne foretage samkøring af registre i kontroløjemed.

Energistyrelsens adresse er:

Energistyrelsen
Carsten Niebuhrs Gade 43
1577 København V
E-mail: ens@ens.dk

Energimærke

Pladehals Allé 39, 41, 43, 45 og 47.
Pladehals Allé 39
2450 København SV

Energistyrelsen

Gyldig fra den 31. marts 2021 til den 31. marts 2031

Energimærkningsnummer 311509114