

ENERGIMÆRKNINGSRAPPORT

ENERGIMÆRKE OG FORSLAG TIL ENERGIFORBEDRINGER

Brogårdsvej 25
2820 Gentofte

DIN BYGNING HAR
ENERGIMÆRKE

G

Du betaler hvert år **208.500 kr.**
mere, end du behøver i energjudgifter*

ENERGIKONSULENTENS BEDSTE ANBEFALINGER

1 Isolering af uisolerede hule ydervægge af tegl ved indblæsning af granulat.

Årlig besparelse: 97.500 kr.
Investering: 150.000 kr.

2 Konvertering til fjernvarme med ny isoleret veksler.

Årlig besparelse: 160.300 kr.
Investering: 500.000 kr.

3 Montage af nye solceller 6 kW

Årlig besparelse: 11.000 kr.
Investering: 98.700 kr.

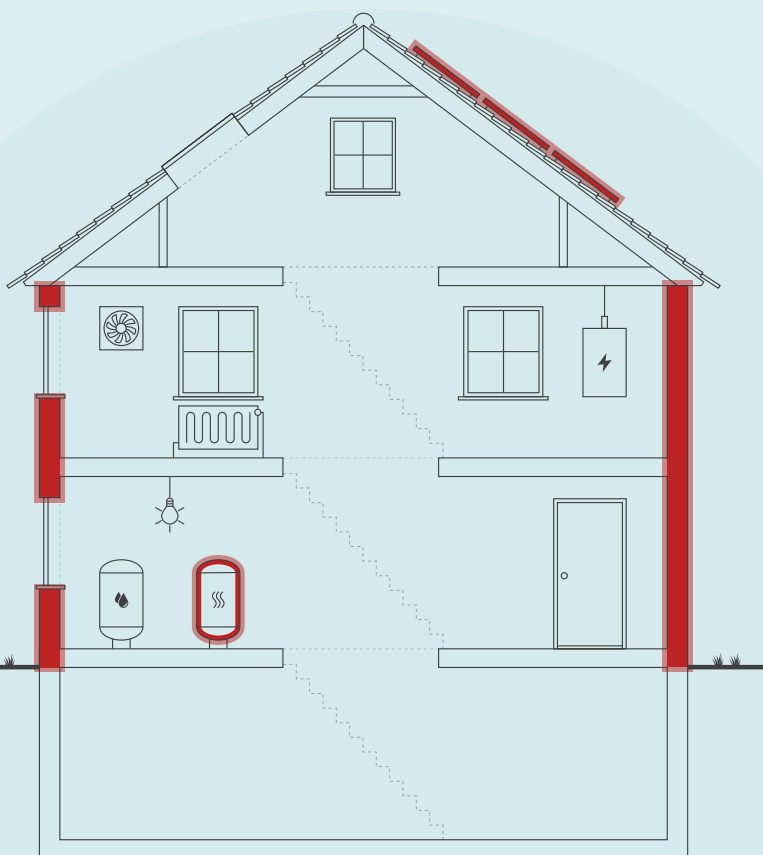

Skitsen illustrerer en generisk bygning, baseret på bygningens karaktertræk. Ikonforklaring kan ses under afsnittet IKONFORKLARING.

BYGNINGENS ENERGIFORBRUG*

	I DAG	EFTER RENTABLE TILTAG	DU SPARER ÅRLIGT
Naturgas	36.200 kr.	0 kr.	36.200 kr.
Træbriketter	5.900 kr.	0 kr.	5.900 kr.
El til opvarmning	183.100 kr.	0 kr.	183.100 kr.
El til andet	94.900 kr.	73.600 kr.	21.300 kr.
Fjernvarme	0 kr.	38.000 kr.	-38.000 kr.
Overskud fra solceller	0 kr.	0 kr.	0 kr.
Samlet energjudgift	320.100 kr.	111.600 kr.	208.500 kr.
Samlet CO ₂ -udledning	23,71 ton	8,35 ton	15,36 ton

* Tallene er baseret på en standardiseret brug af bygningen. Se siden: FORMÅLET MED ENERGIMÆRKNINGEN.

FORBEDRING AF ENERGIMÆRKET VED GENNEMFØRSEL AF ALLE RENTABLE FORSLAG:



Adresse

Brogårdsvej 25
2820 Gentofte

Energimærkningsnummer

311601418

Gyldighedsperiode

18. maj 2022 - 18. maj 2032

Udarbejdet af

EnergiOptimo ApS
CVR-nr.: 39930153

På denne side får du hjælp til at igangsætte de energiforbedringer, som energikonsulenten har fremhævet. Du kan sammenligne tiltagene på tværs af økonomi, klima og praktiske forhold, ligesom der til hvert forslag er en trinvis guide til at komme i gang med energiforbedringerne.

På de følgende sider i rapporten finder du detaljeret information om energikonsulentens forbedringsforslag.

ISOLERING AF UISOLEREDE HULE YDERVÆGGE AF TEGL VED INDBLÆSNING AF GRANULAT.

- 1 Find en håndværker eller anden relevant fagperson som kan hjælpe dig med planlægning og udførelse af din energiforbedring.
- 2 På Spareenergi.dk kan du få inspiration til energiforbedringen om "Hulmursisolering"
- 3 Læs mere om den konkrete energiforbedring på www.spareenergi.dk/hulmursisolering
- 4 Indhent et eller flere tilbud på energiforbedringen, udvælg den løsning, der passer dig bedst, og begynd din energiforbedring.



Besparelse
97.500 kr./årligt



CO₂-reduktion
7.442 kg./årligt



Investering
150.000 kr.



Renoveringstid
Mere end 2 uger

KONVERTERING TIL FJERNVARME MED NY ISOLERET VEKSLER.

- 1 Find en håndværker eller anden relevant fagperson som kan hjælpe dig med planlægning og udførelse af din energiforbedring.
- 2 På Spareenergi.dk kan du få inspiration til energiforbedringen om "Skift til fjernvarme"
- 3 Læs mere om den konkrete energiforbedring på www.spareenergi.dk/skift-til-fjernvarme
- 4 Indhent et eller flere tilbud på energiforbedringen, udvælg den løsning, der passer dig bedst, og begynd din energiforbedring.



Besparelse
160.300 kr./årligt



CO₂-reduktion
11.076 kg./årligt



Investering
500.000 kr.



Renoveringstid
Mere end 2 uger

MONTAGE AF NYE SOLCELLER 6 KW

- 1 Find en håndværker eller anden relevant fagperson som kan hjælpe dig med planlægning og udførelse af din energiforbedring.
- 2 På Spareenergi.dk kan du få inspiration til energiforbedringen om "Solcelleanlæg"
- 3 Læs mere om den konkrete energiforbedring på www.spareenergi.dk/solcelleanlaeg
- 4 Indhent et eller flere tilbud på energiforbedringen, udvælg den løsning, der passer dig bedst, og begynd din energiforbedring.



Besparelse
11.000 kr./årligt



CO₂-reduktion
1.163 kg./årligt



Investering
98.700 kr.



Renoveringstid
Fra 1 uge til 2 uger

ENERGIPRISER

Svingende energipriser har ikke betydning for bygningens energimærke, men har indflydelse på energiøkonomien anført på forsiden. Nogle energimærker er udarbejdet i perioder, hvor energipriserne har været betydeligt højere end andre. Ved høje energipriser kan værdien af besparelsesforslag blive større, hvilket betyder, at det kan give økonomisk mening at gennemføre flere forslag.

HJÆLP TIL GENNEMFØRELSE AF ENERGIBESPARELSER OG RÅD OM FINANSIERING

Energikonsulenten kan fortælle dig, hvilke forudsætninger der ligger til grund for de enkelte forbedringsforslag. På spareenergi.dk kan du læse mere om energirenoveringer og finde inspiration og hjælp til at igangsætte en energirenovering. Find f.eks. Bygningsguiden, hvor vi har samlet viden om de mest almindelige hustyper i Danmark – så du kan få overblik over, hvordan man opnår en bedre bolig, der både er energieffektiv, har et godt indeklima og er tidssvarende.

Kontakt din bank: Flere banker tilbyder klima- og energieffektiviseringslån med lav rente. Ring til din bank og hør hvad de kan tilbyde.

Adresse

Brogårdsvej 25
2820 Gentofte

Energimærkningsnummer

311601418

Gyldighedsperiode

18. maj 2022 - 18. maj 2032

Udarbejdet af

EnergiOptimo ApS
CVR-nr.: 39930153

På denne side kan du sammenligne økonomi og klimaeffekt for alle rapportens forbedringsforslag.

SIDE 3 - BILAG

RENTABLE RENOVERINGSFORSLAG			
RENOVERINGSFORSLAG	ÅRLIG BESPARELSE*	INVESTERING	REDUKTION I ÅRLIGT UDLEDT CO ₂
HULE YDERVÆGGE Isolering af uisolerede hule ydervægge af tegl ved indblæsning af granulat.	97.500 kr.	150.000 kr.	7.442 kg CO ₂
VARMEANLÆG Konvertering til fjernvarme med ny isoleret veksler.	160.300 kr.	500.000 kr.	11.076 kg CO ₂
BELYSNING Installation af ny LED spotbelysning	4.400 kr.	30.000 kr.	309 kg CO ₂
SOLCELLER Montage af nye solceller 6 kW	11.000 kr.	98.700 kr.	1.163 kg CO ₂

* Tallene er baseret på en standardiseret brug af bygningen. Se siden: FORMÅLET MED ENERGIMÆRKNINGEN.

Adresse

Brogårdsvej 25
2820 Gentofte

Energimærkningsnummer

311601418

Gyldighedsperiode

18. maj 2022 - 18. maj 2032

Udarbejdet af

EnergiOptimo ApS
CVR-nr.: 39930153

FORMÅLET MED ENERGIMÆRKNINGEN

Energimærkning af bygninger har to formål: Mærkningen synliggør bygningens beregnede energibehov og er derfor en form for varedeklaration, når en bygning sælges eller udlejes. På baggrund af det beregnede energibehov tildeles boligen en karakter på energimærkningskalaen fra A2020 til G.

Rapporten giver et overblik over de energimæssige forbedringer af bygningen, som er rentable at gennemføre eller kan være rentable, hvis de udføres sammen med andre renoveringer. Rapporten beskriver hvad forbedringerne går ud på, hvad de koster at gennemføre, hvor meget energi og CO2 man sparer, og hvor stor besparelse der kan opnås på el- og varmeregninger ud fra det beregnede energibehov.

DERFOR SKAL DU GENNEMFØRE ENERGIFORBEDRINGER:



BEDRE INDEKLIMA

Energiforbedringer kan have en positiv betydning for indeklimaet.



VARMERE OVERFLADER

Bygningen bliver bedre til at holde på varmen, så det er muligt at udnytte flere områder i bygningen, der før var for kolde.



ØGET KOMFORT

Det bliver nemmere at opretholde den rette temperatur i bygning, så den bliver rarere at være i.



MINDRE TRÆK

Bygningen bliver tættere, så det ikke længere trækker fra de steder, hvor brugerne før var generet af kulde og træk.

Det beregnede energibehov er en ret præcis indikator for bygningens energimæssige kvalitet – i modsætning til det faktiske forbrug, som naturligvis er stærkt afhængigt både af vejret og af de vaner, som bygningens brugere har. Nogle sparer på varmen, mens andre fyrer for åbne vinduer eller bruger store mængder varmt vand.

For at kunne sammenligne bygningers energimæssige kvalitet, beregnes bygningens beregnede energibehov ud fra en række standardantagelser for vej, familiestørrelse, indendørstemperatur, adfærd m.v. Nedenfor ses de mest centrale antagelser for det beregnede energibehov.

FIRE ÅRSAGER TIL AT BYGNINGENS FAKTISKE VARMEREGNING KAN AFVIGE FRA DET BEREGNEDNE ENERGIBEHOV I RAPPORTEN:



BRUG AF BYGNINGEN

Der antages en gennemsnitlig anvendelse af bygningen ift. brugere, drift og apparater. Det faktiske varmeforbrug kan afvige, hvis bygningen har et andet brugsmønster.



INDENDØRSTEMPERATUR

Der antages en konstant opvarmning af bygningen til 20°C. Den faktiske varmeregning kan afvige hvis brugerne ønsker en højere eller lavere temperatur.



VARMTVANDSFORBRUG

Der antages et gennemsnitligt forbrug af varmt vand relativt til bygningens størrelse. Den faktiske varmeregning kan afvige, hvis brugerne bruger mere eller mindre varmt vand.



VEJRFORHOLD

Der antages gennemsnitlige vejrforhold. Den faktiske varmeregning kan afvige, hvis vinteren er særlig varm eller kold.

Adresse

Brogårdsvej 25
2820 Gentofte

Energimærkningsnummer

311601418

Gyldighedsperiode

18. maj 2022 - 18. maj 2032

Udarbejdet af

EnergiOptimo ApS
CVR-nr.: 39930153



BYGNINGSBESKRIVELSE / Hovedbygning

ADRESSE Brogårdsvej 25, 2820 Gentofte		BBR NR. 157-19163-1	BFE NR. 2007381
BYGNINGENS ANVENDELSE I FØLGE BBR Etagebolig-bygning, flerfamiliehus eller to-familiehus (140)			OPFØRELSESÅR 1907
ÅR FOR VÆSENTLIG RENOVERING 2021	VARMEFORSYNING Kedel og EL	SUPPLERENDE VARME Elvarme og Brændeovn	BOLIGAREAL I BBR 314 m ²
OPVARMET BYGNINGSAREAL 574,2 m ²	HERAF TAGETAGE OPVARMET 144 m ²	HERAF KÆLDERETAGE OPVARMET 0 m ²	ERHVERVSAREAL I BBR 259 m ²



ENERGIMÆRKE



ENERGIMÆRKE EFTER RENTABLE BESPARELSFORSLAG



ENERGIMÆRKE EFTER ALLE BESPARELSFORSLAG

BYGNINGENS BEREGNEDE ENERGIBEHOV

Opvarmning

FORSYNINGSFORM	VARMEBEHOV I kWh	OMREGNET TIL ENERGIENHED FOR FORSYNINGSFORM
Naturgas	20.390	1.853,6 m ³ naturgas
Træbriketter	10.350	2.134 Kilo træbriketter
Elektricitet	65.369	65.369 kWh elektricitet

Andre energibehov

EL TIL ANDET*	kWh
El til bygningsdrift	11.037
El til forbrug	22.836

*El til bygningsdrift er det elforbrug, der i beregningen går til installationer, f.eks. varmfordelingspumper, ventilation mv. El til forbrug dækker over et standardiseret, gennemsnitligt elforbrug til f.eks. hvidevarer, tv mv. El til forbrug påvirker ikke energimærkekarakteren, men den varme der afgives fra elforbrugende udstyr reducerer bygningens beregnede varmebehov.

Adresse
Brogårdsvej 25
2820 Gentofte

Energimærkningsnummer
311601418

Gyldighedsperiode
18. maj 2022 - 18. maj 2032

Udarbejdet af
EnergiOptimo ApS
CVR-nr.: 39930153

ANVENDTE ENERGIPRISER INKL. AFGIFTER VED BEREGNING AF BESPARELSER

Anvendte energipriser ved beregning af energibesparelserne i denne rapport:

Naturgas
19,5 kr. pr. m³

Træbriketter
2,74 kr. pr. Kilo

Elektricitet til opvarmning
2,80 kr. pr. kWh

Elektricitet til andet end opvarmning
2,80 kr. pr. kWh

Rapportens el- er anvendt ud fra en gennemsnitsvurdering, da energipriserne varierer dagligt og i forhold til valg af leverandør.

Aktuelle dagspriser og lign. tilbud kan eksempelvis søges via elpris.dk.

I øjeblikket ses der høje udsving på energipriserne grundet den globale situation.

I stueetagen må der forventes at være en del spildvarme fra div. ovne, som bidrager til opvarmningen af bygningen. Dette er ikke medregnet i denne rapport iht. gældende bekendtgørelse om energimærkning af bygninger, hvorfor der kan forekomme en afvigelse i det totale beregnede varmeregnskab sammenlignet med det aktuelle forbrug.

OPLYST FORBRUG INKL. MOMS OG AFGIFTER

Denne rapport indeholder ikke oplysninger om det faktiske forbrug, da det ikke er blevet gjort tilgængeligt for energikonsulenten ved udførelsen af energimærket.

FORBEHOLD FOR PRISER PÅ INVESTERING I ENERGIBESPARELSE

Energimærkets besparelsesforslag er baseret på energikonsulentens erfaring og vurdering. Før energibesparelsesforslagene iværksættes, bør der altid indhentes tilbud fra flere leverandører, da de angivne priser alene skal betragtes som vejledende. Desuden bør det undersøges om energiforbedringen kræver myndighedsgodkendelse.

Årligt abonnement for salg af el bør undersøges nærmere, da dette variere meget på det frie el marked.

For en konkret vurdering af ejendommens isoleringsmæssige tilstand, skal der udføres destruktive indgreb i klimaskærmen.

FIRMA

Firmanummer: 600549
CVR-nummer: 39930153

EnergiOptimo ApS
Havnegade 22C
3600 Frederikssund

www.energioptimo.dk
kontakt@energioptimo.dk
tlf. 60958253

Ved energikonsulent
Jan Strømsted-Nielsen

RAPPORTENS GYLDIGHED

Gyldig fra 18. maj 2022 til den 18. maj 2032

KLAGEMULIGHEDER

Tror du, der er fejl i rapporten, eller ønsker du at klage over energimærkningen, skal du rette henvendelse til det certificerede energimærkningsfirma, der har udarbejdet mærkningen.

Ejeren af bygningen eller enheden kan klage. Klagen skal være modtaget hos det certificerede energimærkningsfirma, senest:

- 1 år efter energimærkningsrapportens dato, eller
- 1 år efter bygningens overtagedesdag, som er aftalt mellem sælger og køber, hvis bygningen efter indberetningen af energimærkningsrapporten har fået ny ejer - dog senest 6 år efter energimærkningsrapportens datering.

Reglerne om klageadgang står i gældende bekendtgørelse om energimærkning af bygninger. Klik ind på linket og læs mere om, hvordan du indgiver en klage.

www.ens.dk/ansvarsomraader/energimaerkning-af-bygninger/klagevejledning

Det certificerede energimærkningsfirma behandler klagen og bør meddele sin skriftlige afgørelse af klagen inden for 4 uger.

DESTRUKTIVE UNDERSØGELSER

Der er i forbindelse med bygningsbesigtigelsen ikke givet tilladelse til at foretage destruktive undersøgelser. Oplysning om isolering beror derfor på energikonsulentens skøn, tegningsmateriale og byggeskik.

BEHANDLING AF OPLYSNINGER

Energistyrelsen er ansvarlig for behandlingen af oplysninger om bygningen, herunder offentliggørelse af energimærkningsrapporten. Du kan læse mere om reglerne, samt hvordan vi behandler oplysninger på vores hjemmeside.

www.ens.dk/ansvarsomraader/energimaerkning-af-bygninger/lovgivning-om-energimaerkning

Bygningen har flere former for opvarmning. I stue etagen i butikkerne er der el opvarmning via el paneler og gulvvarme som er opvarmet via en el vandvarmer.

På 1 sal er det en blanding af el paneler og vandbåren radiator som er opvarmet via et gasfyr (1 sal tv.).

På 2 sal er der brændeovn i lejligheden th, og ellers er der vandbåren radiator igen fra det samme gasfyr og el paneler til resten.

Hovedbygningen er blevet renoveret i 2021, hvor der er blevet lagt nyt tag og efterisoleret, og vindure/døre/ovenlys i opgang samt beboelse er blevet udskifter til 3 lags energiruder.

Energimærkningen har til formål at afspejle bygningens energimæssige stand, og viser bygningens energimæssige ydeevne via et energimærke og et beregnet energiforbrug. Dette forbrug og tilhørende energimærke beregnes ud fra nogle standardbetingelser og retningslinjer, som er bestemt af Energistyrelsen.

Isoleringsforhold i lukkede (skjulte) konstruktioner baseres på skøn, eftersom der ikke forelå dokumentation for isoleringsforholdene ved udarbejdelse af rapporten.

KOMMENTARER TIL BYGNINGSBESKRIVELSEN

Det registrerede opvarmede etageareal stemmer overens med oplysningerne i BBR-ejermeddelelsen.

Adresse

Brogårdsvej 25
2820 Gentofte

Energimærkningsnummer

311601418

Gyldighedsperiode

18. maj 2022 - 18. maj 2032

Udarbejdet af

EnergiOptimo ApS
CVR-nr.: 39930153

På de følgende sider kan du se en detaljeret beskrivelse af energitilstanden af din bygning, energikonsulentens forslag til energiforbedringer og tilhørende energiløsninger.

Nogle forbedringsforslag er rentable. Det betyder, at du sparer mere på dit energiforbrug inden for energiforbedringens levetid, end energiforbedringen koster at gennemføre.

De rentable forslag fremgår med en investeringspris.

Nogle forbedringsforslag kan med fordel overvejes ved renoveringer, eller hvis der er bygningsdele, der alligevel skal udskiftes. Investeringsprisen til forbedringsforslag ved renovering, er ikke angivet da investeringen vil afhænge af den konkrete renovering, som skal ske i forbindelse med besparelsesforslaget.

TAG OG LOFT

LOFTRUM

STATUS

Loftsrum er isoleret med 400 mm mineraluld.

Loftslem er uisolert. Lerindskud med rør og puds, som eneste isolerende lag. Konstruktionstykkelser er målt ved loftlem. Isoleringsforholdet er skønnet ud fra dette.

FLADT TAG

STATUS

Det flade tag (built-up tag) er isoleret med 100 mm mineraluld.

UDNYTTET TAGRUM

STATUS

Skråvægge er isoleret med 400 mm mineraluld.

YDERVÆGGE

HULE YDERVÆGGE

STATUS

Ydervægge er udført som 35 cm hulmur. Vægge består udvendigt og indvendigt af tegl. Hulrummet er ikke isoleret.

Konstruktions- og isoleringsforhold er skønnet ud fra opførelsestidspunktet.

Ydervægge er udført som 30 cm hulmur. Vægge består udvendigt og indvendigt af tegl. Hulrummet er ikke isoleret.

Konstruktions- og isoleringsforhold er skønnet ud fra opførelsestidspunktet.

Adresse

Brogårdsvej 25
2820 Gentofte

Energimærkningsnummer

311601418

Gyldighedsperiode

18. maj 2022 - 18. maj 2032

Udarbejdet af

EnergiOptimo ApS
CVR-nr.: 39930153

RENOVERINGSFORSLAG	ÅRLIG BESPARELSE	INVESTERING
Isolering af uisolerede hulmure af tegl med mineraluldsgranulat. Inden isoleringsarbejdet påbegyndes bør godkendt isolatør vurdere, om ydervægge er velegnet til isolering. Visse ydervægge egner sig ikke til hulmursisolering, da der kan opstå fugtproblemer og afskalning af facaden.	97.500 kr.	150.000 kr.

VINDUER, ØVENLYS OG DØRE

FACADEVINDUER

STATUS

Oplukkelige vinduer med flere fag og sprosser. Vinduerne er monteret med trelags energirude.

Oplukkelige vinduer med et fag. Vinduerne er monteret med trelags energirude.

Faste vinduer med et fag. Vinduerne er monteret med tolags energirude med kold kant.

Faste vinduer med et fag. Vinduerne er monteret med tolags energirude med varm kant.

Vindue med to fag. Vinduerne er monteret med tolags energirude med kold kant.

Faste vinduer med et fag. Vinduerne er monteret med trelags energirude.

Faste vinduer med et fag. Vinduerne er monteret med etlags glastrude.

Oplukkelige vinduer med et fag. Vinduerne er monteret med tolags termorude med kold kant.

ØVENLYS

STATUS

Øvenlysvindue er monteret med trelags energirude.

YDERDØRE

STATUS

Terrassedør med enkeltfagsvindue, monteret med trelags energirude.

Terrassedør med flere vinduesfag, monteret med trelags energiruder.

Yderdør med enkeltfagsvindue, monteret med tolags energirude med kold kant.

Yderdør med enkeltfagsvindue, monteret med trelags energirude.

Yderdør med enkeltfagsvindue, monteret med tolags energirude med varm kant.

Adresse

Brogårdsvej 25
2820 Gentofte

Energimærkningsnummer

311601418

Gyldighedsperiode

18. maj 2022 - 18. maj 2032

Udarbejdet af

EnergiOptimo ApS
CVR-nr.: 39930153

Massiv yderdør med isolerede fyldninger og beklædning på begge sider.

Yderdør med flere vinduesfag, monteret med tolags termoruder med kold kant.

Yderdør med enkeltfagsvindue, monteret med tolags termorude med kold kant.

GULVE

ETAGEADSKILLELSE

STATUS

Gulv mod uopvarmet kælder, beton med trægulv er uisolaret.

VENTILATION

VENTILATION

STATUS

Der er naturlig ventilation i hele bygningen. Bygningen er normal tæt, da konstruktionssamlinger og fuger ved vindues- og døråbninger, samt tætningslister i vinduer og udvendige døre fremstår i god stand.

Zone: Butikker, restauranter mv.

Naturlig ventilation

Driftstid: 45 timer/uge

Luftskifte: 0,9 l/s/m²

Bygningens tæthed: Normal tæt

Kilde til data: Data fastsat iht. HB2021

Zone: restauranter mv.

Anlæg: VE01 – fabrikat og type: SWEGON - GOLD05DRX

Mekanisk balanceret ventilationsanlæg

Varmegenvinding: Modstrømsveksler

Anlægstype: CAV

Driftstid: 45/uge timer/uge

Luftskifte: 1,8 l/s/m²

El-varmevlade: Nej

SEL-værdi: 2,1 kJ/m³

Bygningens tæthed: Normal tæt

Kilde til data: Data fastsat iht. HB2021

Adresse

Brogårdsvej 25
2820 Gentofte

Energimærkningsnummer

311601418

Gyldighedsperiode

18. maj 2022 - 18. maj 2032

Udarbejdet af

EnergiOptimo ApS
CVR-nr.: 39930153

VARMEANLÆG

VARMEANLÆG

STATUS

Der er supplerende varmforsyning i form af el-radiatorer i alle lejligheder undtagen 1 sal tv. El-radiatorer er indregnet, som en andel af det samlede opvarmede areal.

Nederste del af bygning opvarmes med el. Det er monteret el radiatorer i samtlige rum, dog er der et vandbårent varmfordelingsanlæg i form af gulvvarme i lejemål 1 (restaurant). Vandet til gulvvarmen opvarmes dog af en el-varmtvandsbeholder, hvorfor den primære opvarmningsform i stueetagen betragtes som "el-opvarmet".

RENOVERINGSFORSLAG

Der foreslås at konvertere den primære opvarmning af bygningen til fjernvarme, udført som indirekte anlæg, med isoleret varmeveksler. Opvarmning af bygning samt brugsvand vil hermed foregå via fjernvarme. Gulvvarmen i restauranten bevares, og butik med el-paneler forsynes med nye radiatorer. Radiatorer i lejlighederne bevares, dog med nye termostater. Ved bygningsgennemgangen blev der i den ene bolig registreret 1 stk. defekt radiatortermostat, hvilket medførte en radiator der buldrede varme løs. Løsningen hertil var et åbent vindue. Den ene lejlighed der opvarmes vi brændeovn forsynes ligeledes med radiatorer.

Der opsættes radiator i øvrige lokaler

ÅRLIG BESPARELSE

160.300 kr.

INVESTERING

500.000 kr.

KEDLER

STATUS

Ejendommen opvarmes med gas. Kedlen er placeret i 1 skal tv. Anlægget er et centralvarmeanlæg. Kedlen er kondenserende, isoleret og med kappe. Kedlen er vurderet til at være mere end 10 år gammel.

OVNE

STATUS

Bygningen opvarmes primært via en brændeovn. Brændeovnen er placeret i 2 sal th. Varmekildens andel af bygningens samlede opvarmning er indregnet i henhold til Energistyrelsens beregningsregler.

Brændeovnen er vurderet til at være produceret i perioden 1990-2007.

VARMEPUMPER

STATUS

Der er ingen varmepumpe i bygningen.

Adresse

Brogårdsvej 25
2820 Gentofte

Energimærkningsnummer

311601418

Gyldighedsperiode

18. maj 2022 - 18. maj 2032

Udarbejdet af

EnergiOptimo ApS
CVR-nr.: 39930153

SOLVARME

STATUS

Der er ikke stillet forslag til solvarmeanlæg, da dette, med bygningens eksisterende varmeanlæg og den dertilhørende energipris, ikke vil kunne medføre et fornuftigt og rentabelt forslag.

VARMEFORDELING

VARMEFORDELING

STATUS

Den primære opvarmning af ejendommen sker via radiatorer i opvarmede rum. Varmefordelingsrør er udført som to-strengs anlæg.

Den primære opvarmning af stueetagen sker via gulvvarme i restaurant, el-paneler i øvrige lokaler.

VARMEFORDELINGSPUMPER

STATUS

I varmeanlægget er der monteret en fordelingspumpe, af fabrikat Grundfos, type Alpha+. Pumpen har en maksimal effekt på 90 Watt.

AUTOMATIK

STATUS

Der er monteret termostatventiler på alle radiatorer til regulering af korrekt rumtemperatur.

VARMT BRUGSVAND

VARMT BRUGSVAND

STATUS

I beregningen er der indregnet et varmtvandsforbrug på 250 liter pr. m² opvarmet boligareal pr. år.

VARMTVANDSRØR

STATUS

Varmetabet fra tilslutningsrør under 5 meter indregnes med et standard værdisæt for rørlængde og isoleringsniveau svarende til 4 meter med 30 mm isolering. Dette udføres iht. gældende Håndbog for Energikonsulenter.

Der er ingen brugsvandsrør med cirkulation til varmt brugsvand

VARMTVANDSPUMPER

STATUS

Der er ingen cirkulationspumpe i bygningen.

VARMTVANDSBEHOLDER

STATUS

Varmt brugsvand produceres i 50 l varmtvandsbeholder, isoleret med 30 mm isolering.

Varmt brugsvand produceres i præisoleret vandvarmer, fabrikat Metro 110.

Varmt brugsvand produceres i præisoleret vandvarmer, fabrikat Metro 60.

EL

BELYSNING

STATUS

Belysning i trappeopgangen består af armaturer med kompaktlysrør. Manuel styring via tænd/sluk kontakt.

Belysning i Restaurent består af Halogenspots.

Belysning i pizzeria består af lysstofrør.

Belysning i receptionen består af LED spotbelysning. Manuel styring via tænd/sluk kontakt.

RENOVERINGSFORSLAG

Der installeres ny LED spotbelysning i restaurant samt pizzeria. Der installeres ligeledes nye bevægelsesmeldere for styring af anlægget til wc.

ÅRLIG BESPARELSE

4.400 kr.

INVESTERING

30.000 kr.

SOLCELLER

STATUS

Der er ingen solceller på bygningen.

Adresse

Brogårdsvej 25
2820 Gentofte

Energimærkningsnummer

311601418

Gyldighedsperiode

18. maj 2022 - 18. maj 2032

Udarbejdet af

EnergiOptimo ApS
CVR-nr.: 39930153

RENOVERINGSFORSLAG	ÅRLIG BESPARELSE	INVESTERING
<p>Montering af solceller på baggårdsbygningens tagflade mod syd. Det anbefales at der monteres solceller af typen Monokrystallinske silicium med et areal på ca. 16,45 m² for hhv boligdel og erhvervsdel, samlet 32,9 m², svarende til samlet 6,0 kWp. For at opnå optimal virkningsgrad kan det være nødvendigt at beskære eventuelle trækroner, så der ikke opstår skygevirkning på solcellerne. Det bør undersøges om den eksisterende tagkonstruktion er egnet til den ekstra vægt fra solcellerne. En eventuel udgift til dette er ikke medtaget i forslaget økonomi.</p>	11.000 kr.	98.700 kr.

Adresse

Brogårdsvej 25
2820 Gentofte

Energimærkningsnummer

311601418

Gyldighedsperiode

18. maj 2022 - 18. maj 2032

Udarbejdet af

EnergiOptimo ApS
CVR-nr.: 39930153

En bygning består af mange dele, der har betydning for bygningens energibehov. Figuren herunder giver en forklaring af de væsentligste dele på tværs af konstruktioner og installationer.

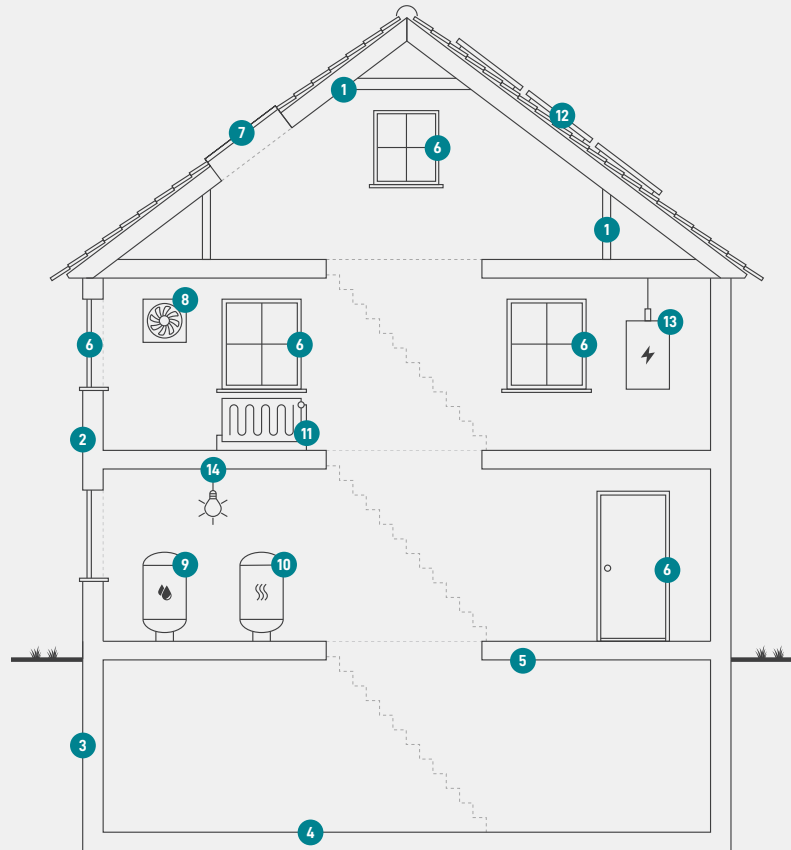

1

Tag og loft

Bygningens øverste del af klimaskærmen, f.eks. et loftrum, et fladt tag eller et udnyttet tagrum.

2

Ydervægge

Bygningens vægge ud mod det fri eller mod uopvarmede områder. Væggen kan være hule, massive eller lette ydervægge.

3

Kælderydervægge

Bygningens kælderydervægge, som vender mod jorden.

4

Kældergulv

Bygningens nederste del af klimaskærmen i bygninger med opvarmet kælder.

5

Etageadskillelse og gulv

Bygningens nederste del af klimaskærmen, f.eks. terrændæk, gulv mod krybekælder eller etageadskillelse mod opvarmet kælder.

6

Vinduer/døre

Bygningens facadevinduer og yderdøre.

7

Ovenlys

Bygningens ovenlysvinduer.

8

Ventilation

Bygningens ventilationsanlæg og ventilationskanaler.

9

Varmt brugsvand

Bygningens komponenter til varmt brugsvand, bl.a. varmtvandsrør og varmtvandsbeholder.

10

Varmeanlæg

Bygningens varmeanlæg, f.eks. kedler, fjernvarme, ovne og varmepumper.

11

Varmefordeling

Bygningens varmfordelingsanlæg, bl.a. varmeanlægget, varmerør og automatik.

12

Solenergi

Bygningens solenergi, f.eks. solvarme og solceller.

13

El og teknik

Bygningens driftsrelaterede el og teknik, f.eks. varmfordelingspumper, varmtvandspumper og vindmøller.

14

Belysning

Bygningens belysning. Kun relevant ved energimærkning af store bygninger, som f.eks. etagebyggeri og erhverv.

Adresse

Brogårdsvej 25
2820 Gentofte

Energimærkningsnummer

311601418

Gyldighedsperiode

18. maj 2022 - 18. maj 2032

Udarbejdet af

EnergiOptimo ApS
CVR-nr.: 39930153

ENERGIMÆRKE

FOR BYGNINGEN

**Brogårdsvej 25
2820 Gentofte**

Større bygninger over 600 m², der ofte besøges af offentligheden, er pålagt til enhver tid, at synliggøre energimærkningscertifikatet for brugerne af bygningen.

Energimærkningen er baseret på beregnet forbrug



Energistyrelsen

Gyldig fra den 18. maj 2022 til den 18. maj 2032
Energimærkningsnummer: 311601418