

ENERGIMÆRKNINGSRAPPORT

ENERGIMÆRKE OG FORSLAG TIL ENERGIFORBEDRINGER

Kildemosevej 13
5000 Odense C

DIN BYGNING HAR
ENERGIMÆRKE

C

Du betaler hvert år **38.000 kr.**
mere, end du behøver i energjudgifter*

ENERGIKONSULENTENS BEDSTE ANBEFALINGER

- Belysning hal/værksted:
Installation af højfrekvente
kompaktrør**
 Årlig besparelse: 14.300 kr.
 Investering: 57.900 kr.
- Belysning kontorlokaler tilbygning:
Installation af højfrekvente
kompaktrør**
 Årlig besparelse: 2.000 kr.
 Investering: 12.900 kr.
- Montage af nye solceller**
 Årlig besparelse: 6.500 kr.
 Investering: 70.000 kr.

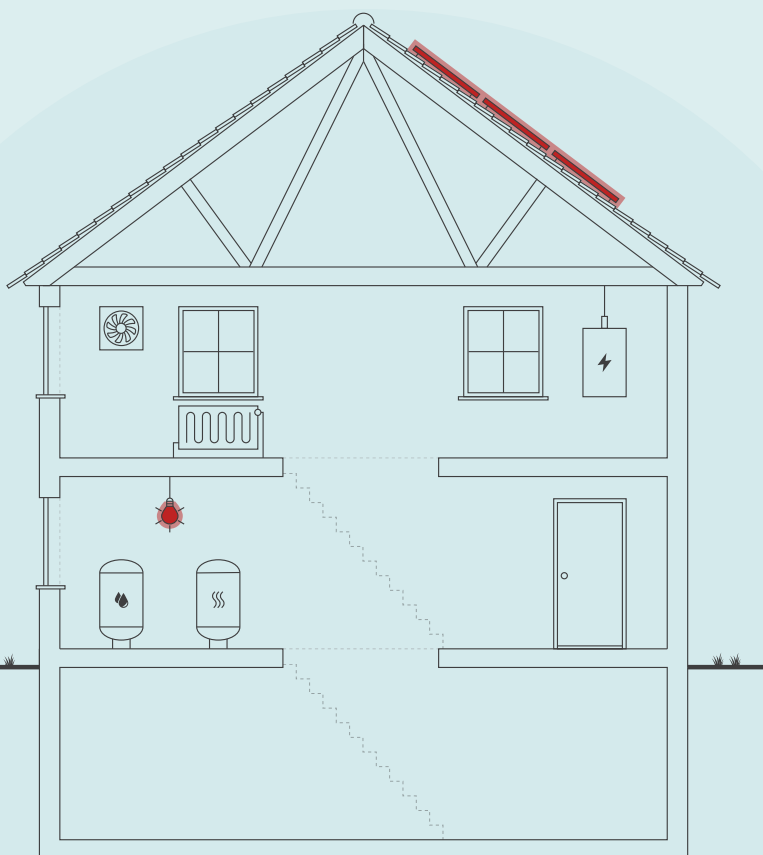

Skitsen illustrerer en generisk bygning, baseret på bygningens karaktertræk. Ikonforklaring kan ses under afsnittet IKONFORKLARING.

BYGNINGENS ENERGIFORBRUG*

	I DAG	EFTER RENTABLE TILTAG	DU SPARER ÅRLIGT
Fjernvarme	52.700 kr.	55.600 kr.	-2.900 kr.
El til andet	101.500 kr.	59.600 kr.	41.900 kr.
Overskud fra solceller	0 kr.	1.000 kr.	-1.000 kr.
Samlet energjudgift	154.200 kr.	116.200 kr.	38.000 kr.
Samlet CO ₂ -udledning	11,73 ton	9,30 ton	2,44 ton

* Tallene er baseret på en standardiseret brug af bygningen. Se siden: FORMÅLET MED ENERGIMÆRKNINGEN.

FORBEDRING AF ENERGIMÆRKET VED GENNEMFØRSEL AF ALLE RENTABLE FORSLAG:



Adresse
Kildemosevej 13
5000 Odense C

Energimærkningsnummer
311604805

Gyldighedsperiode
2. juni 2022 - 2. juni 2032

Udarbejdet af
Rævdal ApS, Rådg.
Ingeniørfirma FRI
CVR-nr.: 17605097

På denne side får du hjælp til at igangsætte de energiforbedringer, som energikonsulenten har fremhævet. Du kan sammenligne tiltagene på tværs af økonomi, klima og praktiske forhold, ligesom der til hvert forslag er en trinvis guide til at komme i gang med energiforbedringerne.

På de følgende sider i rapporten finder du detaljeret information om energikonsulentens forbedringsforslag.

BELYSNING HAL/VÆRKSTED: INSTALLATION AF HØJFREKVENTE KOMPAKTRØR

- 1 Find en håndværker eller anden relevant fagperson som kan hjælpe dig med planlægning og udførelse af din energiforbedring.
- 2 Undersøg nærmere om Belysning hal/værksted: Installation af højfrekvente kompaktør
- 3 Læs mere om energiforbedringer på spareenergi.dk
- 4 Indhent et eller flere tilbud på energiforbedringen, udvælg den løsning, der passer dig bedst, og begynd din energiforbedring.



Besparelse
14.300 kr./årligt



CO₂-reduktion
786 kg./årligt



Investering
57.900 kr.



Renoveringstid
Fra 1 uge til 2 uger

BELYSNING KONTORLOKALER TILBYGNING: INSTALLATION AF HØJFREKVENTE KOMPAKTRØR

- 1 Find en håndværker eller anden relevant fagperson som kan hjælpe dig med planlægning og udførelse af din energiforbedring.
- 2 Undersøg nærmere om Belysning kontorlokaler tilbygning: Installation af højfrekvente kompaktør
- 3 Læs mere om energiforbedringer på spareenergi.dk
- 4 Indhent et eller flere tilbud på energiforbedringen, udvælg den løsning, der passer dig bedst, og begynd din energiforbedring.



Besparelse
2.000 kr./årligt



CO₂-reduktion
110 kg./årligt



Investering
12.900 kr.



Renoveringstid
Fra 1 uge til 2 uger

MONTAGE AF NYE SOLCELLER

- 1 Find en håndværker eller anden relevant fagperson som kan hjælpe dig med planlægning og udførelse af din energiforbedring.
- 2 På Spareenergi.dk kan du få inspiration til energiforbedringen om "Solcelleanlæg"
- 3 Læs mere om den konkrete energiforbedring på www.spareenergi.dk/solcelleanlaeg
- 4 Indhent et eller flere tilbud på energiforbedringen, udvælg den løsning, der passer dig bedst, og begynd din energiforbedring.



Besparelse
6.500 kr./årligt



CO₂-reduktion
704 kg./årligt



Investering
70.000 kr.



Renoveringstid
Fra 2 dage til 1 uge

ENERGIPRISER

Svingende energipriser har ikke betydning for bygningens energimærke, men har indflydelse på energiøkonomien anført på forsiden. Nogle energimærker er udarbejdet i perioder, hvor energipriserne har været betydeligt højere end andre. Ved høje energipriser kan værdien af besparelsesforslag blive større, hvilket betyder, at det kan give økonomisk mening at gennemføre flere forslag.

HJÆLP TIL GENNEMFØRELSE AF ENERGIBESPARELSER OG RÅD OM FINANSIERING

Energikonsulenten kan fortælle dig, hvilke forudsætninger der ligger til grund for de enkelte forbedringsforslag. På spareenergi.dk kan du læse mere om energirenoveringer og finde inspiration og hjælp til at igangsætte en energirenovering. Find f.eks. Bygningsguiden, hvor vi har samlet viden om de mest almindelige hustyper i Danmark – så du kan få overblik over, hvordan man opnår en bedre bolig, der både er energieffektiv, har et godt indeklima og er tidssvarende.

Kontakt din bank: Flere banker tilbyder klima- og energieffektiviseringslån med lav rente. Ring til din bank og hør hvad de kan tilbyde.

Adresse

Kildemosevej 13
5000 Odense C

Energimærkningsnummer

311604805

Gyldighedsperiode

2. juni 2022 - 2. juni 2032

Udarbejdet af

Rævdal ApS, Rådg.
Ingeniørfirma FRI
CVR-nr.: 17605097

På denne side kan du sammenligne økonomi og klimaeffekt for alle rapportens forbedringsforslag.

SIDE 3 - BILAG

RENTABLE RECOVERINGSFORSLAG			
RECOVERINGSFORSLAG	ÅRLIG BESPARELSE*	INVESTERING	REDUKTION I ÅRLIGT UDLEDT CO ₂
BELYSNING Belysning hal/værksted: Installation af højfrekvente kompaktør	14.300 kr.	57.900 kr.	786 kg CO ₂
BELYSNING Belysning kontorlokaler: Installation af højfrekvente kompaktør	13.600 kr.	55.100 kr.	747 kg CO ₂
BELYSNING Belysning toilet, bad og depoter mm: Installation af højfrekvente kompaktør	1.800 kr.	11.000 kr.	99 kg CO ₂
BELYSNING Belysning kontorlokaler tilbygning: Installation af højfrekvente kompaktør	2.000 kr.	12.900 kr.	110 kg CO ₂
SOLCELLER Montage af nye solceller	6.500 kr.	70.000 kr.	704 kg CO ₂
ANDRE FORSLAG DER KAN VÆRE RENTABLE, HVIS DE UDFØRES SAMMEN MED ANDRE RECOVERINGER			
LOFTRUM Efterisolering af loftsrum med isolering	3.000 kr.		410 kg CO ₂
MASSIVE VÆGGE MOD UOPVARMEDE RUM Udvendig efterisolering af vægge mod uopvarmet rum med 200 mm	1.600 kr.		211 kg CO ₂
FACADEVINDUER Udskiftning af eksisterende døre og vinduer - herunder ovenlys i hallen.	5.900 kr.		806 kg CO ₂
ETAGEADSKILLELSE Isolering af uisoleret gulv mod uopvarmet kælder med 100 mm isolering	600 kr.		76 kg CO ₂

* Tallene er baseret på en standardiseret brug af bygningen. Se siden: FORMÅLET MED ENERGIMÆRKNINGEN.

Adresse

Kildemosevej 13
5000 Odense C

Energimærkningsnummer

311604805

Gyldighedsperiode

2. juni 2022 - 2. juni 2032

Udarbejdet af

Rævdal ApS, Rådg.
Ingeniørfirma FRI
CVR-nr.: 17605097

FORMÅLET MED ENERGIMÆRKNINGEN

Energimærkning af bygninger har to formål: Mærkningen synliggør bygningens beregnede energibehov og er derfor en form for varedeklaration, når en bygning sælges eller udlejes. På baggrund af det beregnede energibehov tildeles boligen en karakter på energimærkningskalaen fra A2020 til G.

Rapporten giver et overblik over de energimæssige forbedringer af bygningen, som er rentable at gennemføre eller kan være rentable, hvis de udføres sammen med andre renoveringer. Rapporten beskriver hvad forbedringerne går ud på, hvad de koster at gennemføre, hvor meget energi og CO2 man sparer, og hvor stor besparelse der kan opnås på el- og varmeregninger ud fra det beregnede energibehov.

DERFOR SKAL DU GENNEMFØRE ENERGIFORBEDRINGER:



BEDRE INDEKLIMA

Energiforbedringer kan have en positiv betydning for indeklimaet.



VARMERE OVERFLADER

Bygningen bliver bedre til at holde på varmen, så det er muligt at udnytte flere områder i bygningen, der før var for kolde.



ØGET KOMFORT

Det bliver nemmere at opretholde den rette temperatur i bygning, så den bliver rarere at være i.



MINDRE TRÆK

Bygningen bliver tættere, så det ikke længere trækker fra de steder, hvor brugerne før var generet af kulde og træk.

Det beregnede energibehov er en ret præcis indikator for bygningens energimæssige kvalitet – i modsætning til det faktiske forbrug, som naturligvis er stærkt afhængigt både af vejret og af de vaner, som bygningens brugere har. Nogle sparer på varmen, mens andre fyrer for åbne vinduer eller bruger store mængder varmt vand.

For at kunne sammenligne bygningers energimæssige kvalitet, beregnes bygningens beregnede energibehov ud fra en række standardantagelser for vej, familiestørrelse, indendørstemperatur, adfærd m.v. Nedenfor ses de mest centrale antagelser for det beregnede energibehov.

FIRE ÅRSAGER TIL AT BYGNINGENS FAKTISKE VARMEREGNING KAN AFVIGE FRA DET BEREKNEDNE ENERGIBEHOV I RAPPORTEN:



BRUG AF BYGNINGEN

Der antages en gennemsnitlig anvendelse af bygningen ift. brugere, drift og apparater. Det faktiske varmeforbrug kan afvige, hvis bygningen har et andet brugsmønster.



INDENDØRSTEMPERATUR

Der antages en konstant opvarmning af bygningen til 20°C. Den faktiske varmeregning kan afvige hvis brugerne ønsker en højere eller lavere temperatur.



VARMTVANDSFORBRUG

Der antages et gennemsnitligt forbrug af varmt vand relativt til bygningens størrelse. Den faktiske varmeregning kan afvige, hvis brugerne bruger mere eller mindre varmt vand.



VEJRFORHOLD

Der antages gennemsnitlige vejrforhold. Den faktiske varmeregning kan afvige, hvis vinteren er særlig varm eller kold.

Adresse

Kildemosevej 13
5000 Odense C

Energimærkningsnummer

311604805

Gyldighedsperiode

2. juni 2022 - 2. juni 2032

Udarbejdet af

Rævdal ApS, Rådg.
Ingeniørfirma FRI
CVR-nr.: 17605097



BYGNINGSBESKRIVELSE / Kildemosevej 13, 5000 Odense C

ADRESSE Kildemosevej 13, 5000 Odense C		BBR NR. 461-570062-1	BFE NR. 5459046	
BYGNINGENS ANVENDELSE I FØLGE BBR Bygning til detailhandel (322)			OPFØRELSESÅR 1988	
ÅR FOR VÆSENTLIG RENOVERING Ikke angivet	VARMEFORSYNING Fjernvarme	SUPPLERENDE VARME Ingen	BOLIGAREAL I BBR 0 m ²	ERHVERVSAREAL I BBR 980 m ²
OPVARMET BYGNINGSAREAL 948,4 m ²	HERAF TAGETAGE OPVARMET 0 m ²	HERAF KÆLDERETAGE OPVARMET 0 m ²	UOPVARMET KÆLDERETAGE 37 m ²	



ENERGIMÆRKE



ENERGIMÆRKE EFTER RENTABLE BESPARELSFORSLAG



ENERGIMÆRKE EFTER ALLE BESPARELSFORSLAG

BYGNINGENS BEREGNEDE ENERGIBEHOV

Opvarmning

FORSYNINGSFORM	VARMEBEHOV I kWh	OMREGNET TIL ENERGIENHED FOR FORSYNINGSFORM
Fjernvarme	84.360	303,45 GJ fjernvarme

Andre energibehov

EL TIL ANDET*	kWh
El til bygningsdrift	18.365
El til forbrug	13.352

*El til bygningsdrift er det elforbrug, der i beregningen går til installationer, f.eks. varmfordelingspumper, ventilation mv. El til forbrug dækker over et standardiseret, gennemsnitligt elforbrug til f.eks. hvidevarer, tv mv. El til forbrug påvirker ikke energimærkekarakteren, men den varme der afgives fra elforbrugende udstyr reducerer bygningens beregnede varmebehov.

Adresse

Kildemosevej 13
5000 Odense C

Energimærkningsnummer

311604805

Gyldighedsperiode

2. juni 2022 - 2. juni 2032

Udarbejdet af

Rævdal ApS, Rådg.
Ingeniørfirma FRI
CVR-nr.: 17605097

ANVENDTE ENERGIPRISER INKL. AFGIFTER VED BEREGNING AF BESPARELSER

Anvendte energipriser ved beregning af energibesparelserne i denne rapport:

Fjernvarme

132 kr. pr. GJ

Fast afgift: 12.575 kr. pr. år

Elektricitet til andet end opvarmning

3,20 kr. pr. kWh

Afhængig af leverandør kan forsyningspriser variere, de anvendte priser er derfor vejledende - dette gælder ligeledes for eventuelle afgifter på salg af el, såfremt der monteres solceller.

Alle anvendte priser er inkl. moms, medmindre andet er angivet.

OPLYST FORBRUG INKL. MOMS OG AFGIFTER

Denne rapport indeholder ikke oplysninger om det faktiske forbrug, da det ikke er blevet gjort tilgængeligt for energikonsulenten ved udførelsen af energimærket.

FORBEHOLD FOR PRISER PÅ INVESTERING I ENERGIBESPARELSE

Energimærkets besparelsesforslag er baseret på energikonsulentens erfaring og vurdering. Før energibesparelsesforslagene iværksættes, bør der altid indhentes tilbud fra flere leverandører, da de angivne priser alene skal betragtes som vejledende. Desuden bør det undersøges om energiforbedringen kræver myndighedsgodkendelse.

Årligt abonnement for salg af el bør undersøges nærmere, da dette variere meget på det frie el marked.

For en konkret vurdering af ejendommens isoleringsmæssige tilstand, skal der udføres destruktive indgreb i klimaskærmen.

DESTRUKTIVE UNDERSØGELSER

Der er i forbindelse med bygningsbesigtigelsen ikke givet tilladelse til at foretage destruktive undersøgelser. Oplysning om isolering beror derfor på energikonsulentens skøn, tegningsmateriale og byggeskik.

FIRMA

Firmanummer: 600340

CVR-nummer: 17605097

Rævdal ApS, Rådg. Ingeniørfirma FRI

Sunekær 1

5471 Sønderød

info@raevdal.dk

tlf. 20717558

Ved energikonsulent
Martin Lauridsen

RAPPORTENS GYLDIGHED

Gyldig fra 2. juni 2022 til den 2. juni 2032

KLAGEMULIGHEDER

Tror du, der er fejl i rapporten, eller ønsker du at klage over energimærkningen, skal du rette henvendelse til det certificerede energimærkningsfirma, der har udarbejdet mærkningen.

Ejeren af bygningen eller enheden kan klage. Klagen skal være modtaget hos det certificerede energimærkningsfirma, senest:

- 1 år efter energimærkningsrapportens dato, eller
- 1 år efter bygningens overtagelsesdag, som er aftalt mellem sælger og køber, hvis bygningen efter indberetningen af energimærkningsrapporten har fået ny ejer - dog senest 6 år efter energimærkningsrapportens datering.

Reglerne om klageadgang står i gældende bekendtgørelse om energimærkning af bygninger. Klik ind på linket og læs mere om, hvordan du indgiver en klage.

www.ens.dk/ansvarsomraader/energimaerkning-af-bygninger/klagevejledning

Det certificerede energimærkningsfirma behandler klagen og bør meddele sin skriftlige afgørelse af klagen inden for 4 uger.

BEHANDLING AF OPLYSNINGER

Energistyrelsen er ansvarlig for behandlingen af oplysninger om bygningen, herunder offentliggørelse af energimærkningsrapporten. Du kan læse mere om reglerne, samt hvordan vi behandler oplysninger på vores hjemmeside.

www.ens.dk/ansvarsomraader/energimaerkning-af-bygninger/lovgivning-om-energimaerkning

Adresse

Kildemosevej 13
5000 Odense C

Energimærkningsnummer

311604805

Gyldighedsperiode

2. juni 2022 - 2. juni 2032

Udarbejdet af

Rævdal ApS, Rådg.
Ingeniørfirma FRI
CVR-nr.: 17605097

Energimærket omhandler adressen: Kildemosevej 13, 5000 Odense C.

Energimærkningens skala fra A2020 til G viser hvor meget energi bygningen bruger til opvarmning og elforbrug, sammenlignet med andre bygninger. En ny bygning opført efter dagens normer har energimærkningen A2018.

Overordnet:

Ejendommen består af en erhvervsbebyggelse med et samlet areal på 980 m² iht. BBR.

Ejendommen er opført i 1988 og med en tilbygning fra 1990.

Besigtigelse:

Ved gennemsynet var det muligt at besigtige hele ejendommen samt de tekniske installationer.

Der er regnet med en ugentlig anvendelse på 45 timer.

Besparelsesforslag:

Det er kun besparelsesforslag med en rentabilitet på 0,4 eller derover som fremgår af rapporten. Rentabiliteten skal være 1,0 eller derover for at det er rentabelt - dvs. tilbagebetalingstiden er mindre end anlægsudgiften.

Vedvarende energi:

Der er ikke installeret vedvarende energi på ejendommen i form af f.eks. solvarme, solceller eller varmepumpe. Investering i denne form for energi er ikke altid rentabelt, men kunne eventuelt overvejes af andre årsager end økonomiske. Det kan være en forventning om stigende energipriser, øget gensalgsværdi, større interesse fra fremtidige købere eller komfortforbedring.

KOMMENTARER TIL BYGNINGSBESKRIVELSEN

Det registrerede opvarmede etageareal stemmer umiddelbart overens med oplysningerne i BBR-ejermeddelelsen.

Adresse

Kildemosevej 13
5000 Odense C

Energimærkningsnummer

311604805

Gyldighedsperiode

2. juni 2022 - 2. juni 2032

Udarbejdet af

Rævdal ApS, Rådg.
Ingeniørfirma FRI
CVR-nr.: 17605097

På de følgende sider kan du se en detaljeret beskrivelse af energitilstanden af din bygning, energikonsulentens forslag til energiforbedringer og tilhørende energiløsninger.

Nogle forbedringsforslag er rentable. Det betyder, at du sparer mere på dit energiforbrug inden for energiforbedringens levetid, end energiforbedringen koster at gennemføre.

De rentable forslag fremgår med en investeringspris.

Nogle forbedringsforslag kan med fordel overvejes ved renoveringer, eller hvis der er bygningsdele, der alligevel skal udskiftes. Investeringsprisen til forbedringsforslag ved renovering, er ikke angivet da investeringen vil afhænge af den konkrete renovering, som skal ske i forbindelse med besparelsesforslaget.

TAG OG LOFT

LOFTRUM

STATUS

Loft mod uopvarmet isoleret loft er isoleret med 100 mm mineraluld. Konstruktions- og isoleringsforhold er konstateret ud fra tegningsmateriale.

Loftsrum tilbygning er isoleret med 200 mm mineraluld. Konstruktions- og isoleringsforhold er konstateret ud fra tegningsmateriale.

RENOVERINGSFORSLAG

Efterisolering af loftsrum med isolering. Eksisterende isolering bevares, så der efter fremtidige forhold er isoleret med 300 mm. Inden isolering af loftsrum igangsættes, skal det undersøges nærmere, om de eksisterende konstruktioner er tilstrækkeligt tætte, så korrekt udførelse sikres. Der etableres ny gangbro i tagrummet, eller hvis der findes en eksisterende, skal denne hæves til de nye isoleringsforhold.

ÅRLIG BESPARELSE

3.000 kr.

INVESTERING

UDNYTTET TAGRUM

STATUS

Skråloft er isoleret med 150 mm mineraluld. Konstruktions- og isoleringsforhold er konstateret ud fra tegningsmateriale.

YDERVÆGGE

MASSIVE YDERVÆGGE

STATUS

Ydervægge består af sandwichelementer med 75 mm isolering. Konstruktions- og isoleringsforhold er konstateret ud fra tegningsmateriale.

Adresse

Kildemosevej 13
5000 Odense C

Energimærkningsnummer

311604805

Gyldighedsperiode

2. juni 2022 - 2. juni 2032

Udarbejdet af

Rævdal ApS, Rådg.
Ingeniørfirma FRI
CVR-nr.: 17605097

MASSIVE VÆGGE MOD UOPVARMEDE RUM**STATUS**

Vægge mod uopvarmet loftrum består af massiv og uisoleret letbetonvæg. Konstruktionstykkelse er målt ved dør. Isoleringsforholdet er skønnet ud fra dette.

RENOVERINGSFORSLAG

Udvendig efterisolering med 200 mm isolering på vægge mod uopvarmet rum. Arbejdet udføres iht. gældende regler på området, hvad angår materialekrav samt placering og udførelse af dampspærre.

ÅRLIG BESPARELSE

1.600 kr.

INVESTERING**VINDUER, ØVENLYS OG DØRE****FACADEVINDUER****STATUS**

Vinduer med et eller flere fag. Vinduerne er monteret med tolags termorude.

RENOVERINGSFORSLAG

Eksisterende døre og vinduer udskiftes til nye partier, monteret med energiruder, energiklasse A.

Eksisterende ovenlys foreslås udskiftet til nye med 4 lags klar akryl på isoleret karm.

ÅRLIG BESPARELSE

5.900 kr.

INVESTERING**ØVENLYS****STATUS**

Ovenlysvindue er monteret i loft. Ovenlyset er et ovenlys, der består af 2 lags klar akryl/plast, monteret på massiv uisoleret karm.

YDERDØRE**STATUS**

Yderdør med isoleret fyldning og enkeltfagsvindue, monteret med tolags termorude.

Massiv yderdør med isolerede fyldninger og beklædning på begge sider.

Portpanelet er udført som et sandwichmodul med dobbelt lag aluminium og med isolering imellem.

Terrassedør med flere vinduesfag, monteret med tolags termoruder.

AdresseKildemosevej 13
5000 Odense C**Energimærkningsnummer**

311604805

Gyldighedsperiode

2. juni 2022 - 2. juni 2032

Udarbejdet afRævdal ApS, Rådg.
Ingeniørfirma FRI
CVR-nr.: 17605097

GULVE

TERRÆNDÆK

STATUS

Terrændæk er udført af beton med slidlagsgulv. Gulvet er isoleret med 75 mm mineraluld/polystyrenplader under betonen. Konstruktions- og isoleringsforhold er konstateret ud fra tegningsmateriale.

ETAGEADSKILLELSE

STATUS

Gulv mod uopvarmet kælder, beton er uisoleret. Isoleringsforholdet i konstruktionen er målt i forbindelse med besigtigelsen. Bemærk: Kælder holdes frostfri med radiator.

RENOVERINGSFORSLAG

Isolering af uisoleret gulv mod uopvarmet kælder med 100 mm isolering. Montering af nedhængt loft i kælder på underside af etageadskillelse af beton. Der udføres effektiv dampspærre og afsluttes med godkendt beklædning.

ÅRLIG BESPARELSE

600 kr.

INVESTERING

VENTILATION

VENTILATION

STATUS

Zone: Kontorer
 Naturlig ventilation
 Driftstid: 45 timer/uge
 Luftskefte: 0,6 l/s/m²
 Bygningens tæthed: Normal tæt
 Kilde til data: Data fastsat iht. HB2021

Zone: Lager, oplagsrum og lign
 Naturlig ventilation
 Driftstid: 45 timer/uge
 Luftskefte: 0,3 l/s/m²
 Bygningens tæthed: Normal tæt
 Kilde til data: Data fastsat iht. HB2021

Zone: Udsugning fra baderum og toiletter
 Mekanisk udsugning
 Varmegenvinding: Ingen varmegenvinding
 Luftskefte: 1,8 l/s/m²
 El-varmevlade: Nej
 SEL-værdi: 2,0 kJ/m³
 Bygningens tæthed: Normal tæt
 Kilde til data: Data fastsat iht. HB2021

Adresse

Kildemosevej 13
 5000 Odense C

Energimærkningsnummer

311604805

Gyldighedsperiode

2. juni 2022 - 2. juni 2032

Udarbejdet af

Rævdal ApS, Rådg.
 Ingeniørfirma FRI
 CVR-nr.: 17605097

VARMEANLÆG

FJERNVARME

STATUS

Bygningen opvarmes med fjernvarme. Anlægget er udført som direkte fjernvarmeanlæg, med fjernvarmevand i fordelingsnettet.

VARMEPUMPER

STATUS

Der er ikke stillet forslag til varmepumpe, da dette, med bygningens eksisterende varmeanlæg og den dertilhørende energipris, ikke vil kunne medføre et fornuftigt og rentabelt forslag.

SOLVARME

STATUS

Der er ikke stillet forslag til solvarmeanlæg, da dette, med bygningens eksisterende varmeanlæg og den dertilhørende energipris, ikke vil kunne medføre et fornuftigt og rentabelt forslag.

VARMEFORDELING

VARMEFORDELING

STATUS

Den primære opvarmning af ejendommen sker via radiatorer i opvarmede rum. Varmefordelingsrør er udført som to-strengs anlæg. Der er desuden gulvarme i baderum og tilstødende toiletter. I hallen fordeles varme via kalorifere.

AUTOMATIK

STATUS

Der er monteret termostatventiler på alle radiatorer til regulering af korrekt rumtemperatur.

VARMT BRUGSVAND

VARMT BRUGSVAND

STATUS

I beregningen er der indregnet et varmtvandsforbrug på 100 liter pr. m² opvarmet etageareal pr. år.

VARMTVANDSRØR

STATUS

Varmetabet fra tilslutningsrør under 5 meter indregnes med et standard værdisæt for rørlængde og isoleringsniveau svarende til 4 meter med 30 mm isolering. Dette udføres iht. gældende Håndbog for Energikonsulenter.

VARMTVANDSBEHOLDER

STATUS

Varmt brugsvand produceres via brugsvandsveksler.

EL

BELYSNING

STATUS

Belysning hal/værksted: Belysning i hal/værksted består primært af ældre rørramaturer med konventionelle forkoblinger. Der er ingen styring ved bevægelsesmeldere eller dagslysstyring.

Belysning kontorlokaler: Belysning i kontorlokaler består primært af rørramaturer med konventionelle forkoblinger samt armaturer med kompaktør. Der er ingen styring ved bevægelsesmeldere eller dagslysstyring.

Belysning kontorlokaler tilbygning: Belysning i kontorlokaler består primært af rørramaturer med konventionelle forkoblinger. Der er ingen styring ved bevægelsesmeldere eller dagslysstyring.

Belysning toilet, bad og depoter mm: Belysning i lokaler med lav benyttelse består primært af rørramaturer med konventionelle forkoblinger samt armaturer med kompaktør. Der er ingen styring ved bevægelsesmeldere eller dagslysstyring.

RENOVERINGSFORSLAG

Belysning hal/værksted: Der installeres nye kompaktlysrør og højfrekvente forkoblinger. Der installeres ligeledes nye bevægelsesmeldere for styring af anlægget.

ÅRLIG BESPARELSE

14.300 kr.

INVESTERING

57.900 kr.

RENOVERINGSFORSLAG

Belysning kontorlokaler: Der installeres nye kompaktlysrør og højfrekvente forkoblinger. Der installeres ligeledes nye bevægelsesmeldere for styring af anlægget.

ÅRLIG BESPARELSE

13.600 kr.

INVESTERING

55.100 kr.

RENOVERINGSFORSLAG

Belysning toilet, bad og depoter mm: Der installeres nye kompaktlysrør og højfrekvente forkoblinger. Der installeres ligeledes nye bevægelsesmeldere for styring af anlægget.

ÅRLIG BESPARELSE

1.800 kr.

INVESTERING

11.000 kr.

Adresse

Kildemosevej 13
5000 Odense C

Energimærkningsnummer

311604805

Gyldighedsperiode

2. juni 2022 - 2. juni 2032

Udarbejdet af

Rævdal ApS, Rådg.
Ingeniørfirma FRI
CVR-nr.: 17605097

RENOVERINGSFORSLAG	ÅRLIG BESPARELSE	INVESTERING
Belysning kontorlokaler tilbygning: Der installeres nye kompaktlysør og højfrekvente forkoblinger. Der installeres ligeledes nye bevægelsesmeldere for styring af anlægget.	2.000 kr.	12.900 kr.

SOLCELLER		
STATUS Der er ingen solceller på bygningen.		
RENOVERINGSFORSLAG Montering af solceller på tagflade. Det anbefales at der monteres solceller af typen Monokrystallinske silicium med et areal på f.eks. 20 m ² . Det bør undersøges om den eksisterende tagkonstruktion er egnet til den ekstra vægt fra solcellerne. En eventuel udgift til dette er ikke medtaget i forslaget økonomi. Bemærk: Reglerne for solcelleordningen ændres løbende, hvorfor det altid anbefales at kontakte en rådgiver for nærmere oplysninger før køb af solceller.	ÅRLIG BESPARELSE 6.500 kr.	INVESTERING 70.000 kr.

AdresseKildemosevej 13
5000 Odense C**Energimærkningsnummer**

311604805

Gyldighedsperiode

2. juni 2022 - 2. juni 2032

Udarbejdet afRævdal ApS, Rådg.
Ingeniørfirma FRI
CVR-nr.: 17605097

En bygning består af mange dele, der har betydning for bygningens energibehov. Figuren herunder giver en forklaring af de væsentligste dele på tværs af konstruktioner og installationer.

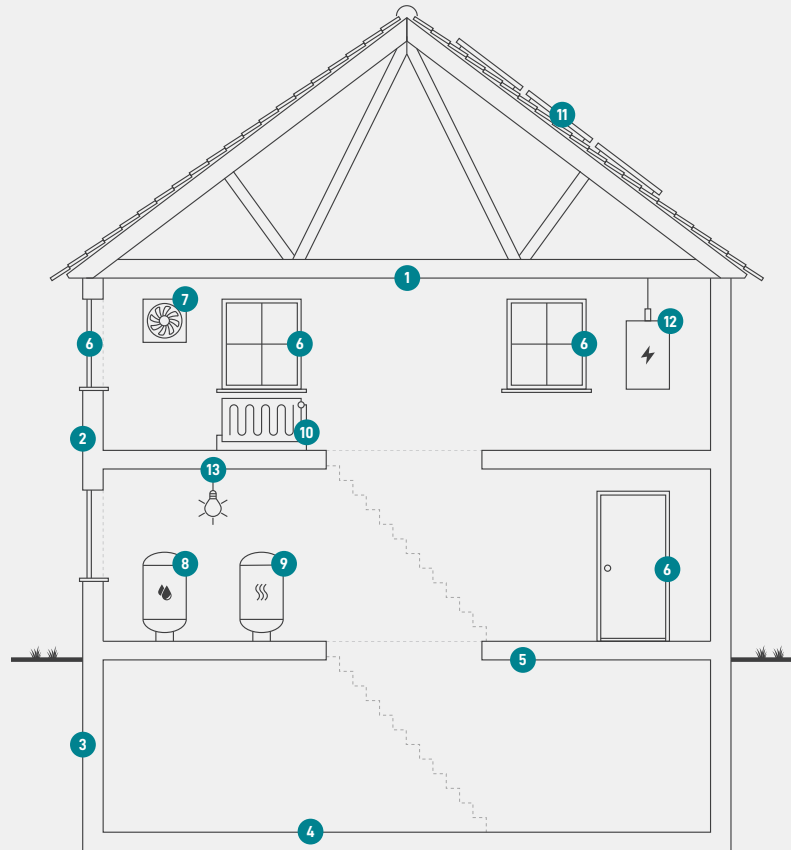

1

Tag og loft

Bygningens øverste del af klimaskærmen, f.eks. et loftrum, et fladt tag eller et udnyttet tagrum.

2

Ydervægge

Bygningens vægge ud mod det fri eller mod uopvarmede områder. Væggen kan være hule, massive eller lette ydervægge.

3

Kælderydervægge

Bygningens kælderydervægge, som vender mod jorden.

4

Kældergulv

Bygningens nederste del af klimaskærmen i bygninger med opvarmet kælder.

5

Etageadskillelse og gulv

Bygningens nederste del af klimaskærmen, f.eks. terrændæk, gulv mod krybekælder eller etageadskillelse mod opvarmet kælder.

6

Vinduer/døre

Bygningens facadevinduer og yderdøre.

7

Ventilation

Bygningens ventilationsanlæg og ventilationskanaler.

8

Varmt brugsvand

Bygningens komponenter til varmt brugsvand, bl.a. varmtvandsrør og varmtvandsbeholder.

9

Varmeanlæg

Bygningens varmeanlæg, f.eks. kedler, fjernvarme, ovne og varmepumper.

10

Varmefordeling

Bygningens varmfordelingsanlæg, bl.a. varmeanlægget, varmerør og automatik.

11

Varmeanlæg

Bygningens varmeanlæg, f.eks. kedler, fjernvarme, ovne og varmepumper.

12

El og teknik

Bygningens driftsrelaterede el og teknik, f.eks. varmfordelingspumper, varmtvandspumper og vindmøller.

13

Solenergi

Bygningens solenergi, f.eks. solvarme og solceller.

Adresse

Kildemosevej 13
5000 Odense C

Energimærkningsnummer

311604805

Gyldighedsperiode

2. juni 2022 - 2. juni 2032

Udarbejdet af

Rævdal ApS, Rådg.
Ingeniørfirma FRI
CVR-nr.: 17605097

ENERGIMÆRKE

FOR BYGNINGEN

**Kildemosevej 13
5000 Odense C**

Større bygninger over 600 m², der ofte besøges af offentligheden, er pålagt til enhver tid, at synliggøre energimærkningscertifikatet for brugerne af bygningen.

Energimærkningen er baseret på beregnet forbrug



Energistyrelsen

Gyldig fra den 2. juni 2022 til den 2. juni 2032
Energimærkningsnummer: 311604805