

ENERGIMÆRKNINGSRAPPORT

ENERGIMÆRKE OG FORSLAG TIL ENERGIFORBEDRINGER

Dronningensvej 2
5800 Nyborg

DIN BYGNING HAR
ENERGIMÆRKE

C

Du betaler hvert år **155.500 kr.**
mere, end du behøver i energjudgifter*

ENERGIKONSULENTENS BEDSTE ANBEFALINGER

- 1 Montage af automatik til varmeanlæg**
 Årlig besparelse: 20.600 kr.
 Investering: 30.000 kr.
- 2 Indvendig isolering af massive ydervægge**
 Årlig besparelse: 90.500 kr.
 Investering: 2.269.300 kr.
- 3 Efterisolering af tilslutningsrør**
 Årlig besparelse: 1.000 kr.
 Investering: 1.400 kr.

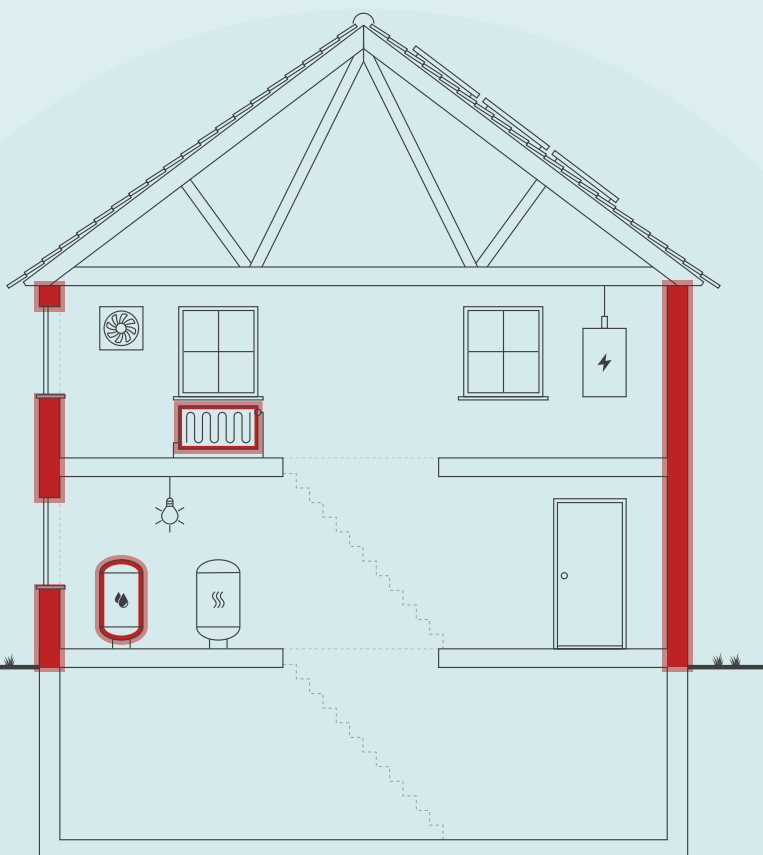

Skitsen illustrerer en generisk bygning, baseret på bygningens karaktertræk. Ikonforklaring kan ses under afsnittet IKONFORKLARING.

BYGNINGENS ENERGIFORBRUG*

	I DAG	EFTER RENTABLE TILTAG	DU SPARER ÅRLIGT
Fjernvarme	360.800 kr.	222.800 kr.	137.900 kr.
El til andet	268.600 kr.	251.000 kr.	17.600 kr.
Samlet energjudgift	629.300 kr.	473.900 kr.	155.500 kr.
Samlet CO ₂ -udledning	47,74 ton	32,40 ton	15,34 ton

* Tallene er baseret på en standardiseret brug af bygningen. Se siden: FORMÅLET MED ENERGIMÆRKNINGEN.

FORBEDRING AF ENERGIMÆRKET VED GENNEMFØRSEL AF ALLE RENTABLE FORSLAG:



På denne side får du hjælp til at igangsætte de energiforbedringer, som energikonsulenten har fremhævet. Du kan sammenligne tiltagene på tværs af økonomi, klima og praktiske forhold, ligesom der til hvert forslag er en trinvis guide til at komme i gang med energiforbedringerne.

På de følgende sider i rapporten finder du detaljeret information om energikonsulentens forbedringsforslag.

MONTAGE AF AUTOMATIK TIL VARMEANLÆG

- 1 Find en håndværker eller anden relevant fagperson som kan hjælpe dig med planlægning og udførelse af din energiforbedring.
- 2 På Spareenergi.dk kan du få inspiration til energiforbedringen om "Automatik til varmeanlæg"
- 3 Læs mere om den konkrete energiforbedring på www.spareenergi.dk/automatik-til-varmeanlaeg
- 4 Indhent et eller flere tilbud på energiforbedringen, udvælg den løsning, der passer dig bedst, og begynd din energiforbedring.



Besparelse
20.600 kr./årligt



CO2-reduktion
2.030 kg./årligt



Investering
30.000 kr.



Renoveringstid
Op til 2 dage

INDVENDIG ISOLERING AF MASSIVE YDERVÆGGE

- 1 Find en håndværker eller anden relevant fagperson som kan hjælpe dig med planlægning og udførelse af din energiforbedring.
- 2 På Spareenergi.dk kan du få inspiration til energiforbedringen om "Isolering af tung ydervæg, indefra"
- 3 Læs mere om den konkrete energiforbedring på www.spareenergi.dk/isolering-af-tung-ydervaeg-indefra
- 4 Indhent et eller flere tilbud på energiforbedringen, udvælg den løsning, der passer dig bedst, og begynd din energiforbedring.



Besparelse
90.500 kr./årligt



CO2-reduktion
8.914 kg./årligt



Investering
2.269.300 kr.



Renoveringstid
Mere end 2 uger

EFTERISOLERING AF TILSLUTNINGSRØR

- 1 Find en håndværker eller anden relevant fagperson som kan hjælpe dig med planlægning og udførelse af din energiforbedring.
- 2 På Spareenergi.dk kan du få inspiration til energiforbedringen om "Isolering af rør til varmt vand"
- 3 Læs mere om den konkrete energiforbedring på www.spareenergi.dk/isolering-af-roer-til-varmt-vand
- 4 Indhent et eller flere tilbud på energiforbedringen, udvælg den løsning, der passer dig bedst, og begynd din energiforbedring.



Besparelse
1.000 kr./årligt



CO2-reduktion
101 kg./årligt



Investering
1.400 kr.



Renoveringstid
Op til 2 dage

RÅD OM FINANSIERING

Der eksisterer flere offentlige tilskudspuljer, hvorfra det er muligt at ansøge om tilskud til energirenoveringer. Hold dig opdateret om eksisterende tilskudspuljer på www.spareenergi.dk.

Flere banker tilbyder klima- og energieffektiviseringslån med lav rente. Ring til din bank og hør, hvad de kan tilbyde.

HJÆLP TIL GENNEMFØRELSE AF ENERGIBESPARELSER

Energikonsulenten kan fortælle dig, hvilke forudsætninger der ligger til grund for de enkelte forbedringsforslag.

På spareenergi.dk kan du læse mere om energirenoveringer og finde inspiration og hjælp til at igangsætte en energirenovering. Find f.eks. Bygningsguiden, hvor vi har samlet viden om de mest almindelige hustyper i Danmark – så du kan få overblik over, hvordan man opnår en bedre bolig, der både er energieffektiv, har et godt indeklima og er tidssvarende.

Adresse

Dronningensvej 2
5800 Nyborg

Energimærkningsnummer

311814251

Gyldighedsperiode

26. februar 2025 - 26. februar 2035

Udarbejdet af

OBH
CVR-nr.: 66819116

På denne side kan du sammenligne økonomi og klimaeffekt for alle rapportens forbedringsforslag.

SIDE 3 - BILAG

RENTABLE RENOVERINGSFORSLAG			
RENOVERINGSFORSLAG	ÅRLIG BESPARELSE*	INVESTERING	REDUKTION I ÅRLIGT UDLEDT CO ₂
AUTOMATIK Montage af automatik til varmeanlæg	20.600 kr.	30.000 kr.	2.030 kg CO ₂
VARMTVANDSRØR Efterisolering af tilslutningsrør	1.000 kr.	1.400 kr.	101 kg CO ₂
SOLCELLER Montage af nye solceller	17.500 kr.	95.000 kr.	1.758 kg CO ₂
MASSIVE YDERVÆGGE Indvendig isolering af massive ydervægge	90.500 kr.	2.269.300 kr.	8.914 kg CO ₂
ETAGEADSKILLELSE Isolering af tung etageadskillelse med isoleringsbatts	34.700 kr.	442.800 kr.	3.418 kg CO ₂
ANDRE FORSLAG DER KAN VÆRE RENTABLE, HVIS DE UDFØRES SAMMEN MED ANDRE RENOVERINGER			
KÆLDER YDERVÆGGE Udvendig isolering af kældervægge	11.000 kr.		1.086 kg CO ₂
FACADEVINDUER Udskiftning af vinduer med 1 lags til nye vinduer med 3-lags energirude	11.000 kr.		1.085 kg CO ₂
YDERDØRE Udskiftning af døre med 1 lags glas til døre med 3-lags energirude	2.900 kr.		285 kg CO ₂
LOFTRUM Efterisolering af loftsrum/hanebåndsloft	3.300 kr.		322 kg CO ₂
FLADT TAG Udvendig efterisolering af fladt tag	3.800 kr.		378 kg CO ₂
KÆLDERGULV Etablering af kældergulv med 300 mm isolering	5.300 kr.		520 kg CO ₂

* Tallene er baseret på en standardiseret brug af bygningen. Se siden: FORMÅLET MED ENERGIMÆRKNINGEN.

FORMÅLET MED ENERGIMÆRKNINGEN

Energimærkning af bygninger har to formål: Mærkningen synliggør bygningens beregnede energibehov og er derfor en form for varedeklaration, når en bygning sælges eller udlejes. På baggrund af det beregnede energibehov tildeles boligen en karakter på energimærkningskalaen fra A2020 til G.

Rapporten giver et overblik over de energimæssige forbedringer af bygningen, som er rentable at gennemføre eller kan være rentable, hvis de udføres sammen med andre renoveringer. Rapporten beskriver hvad forbedringerne går ud på, hvad de koster at gennemføre, hvor meget energi og CO2 man sparer, og hvor stor besparelse der kan opnås på el- og varmeregninger ud fra det beregnede energibehov.

DERFOR SKAL DU GENNEMFØRE ENERGIFORBEDRINGER:



BEDRE INDEKLIMA

Energiforbedringer kan have en positiv betydning for indeklimaet.



VARMERE OVERFLADER

Bygningen bliver bedre til at holde på varmen, så det er muligt at udnytte flere områder i bygningen, der før var for kolde.



ØGET KOMFORT

Det bliver nemmere at opretholde den rette temperatur i bygning, så den bliver rarere at være i.



MINDRE TRÆK

Bygningen bliver tættere, så det ikke længere trækker fra de steder, hvor brugerne før var generet af kulde og træk.

Det beregnede energibehov er en ret præcis indikator for bygningens energimæssige kvalitet – i modsætning til det faktiske forbrug, som naturligvis er stærkt afhængigt både af vejret og af de vaner, som bygningens brugere har. Nogle sparer på varmen, mens andre fyrer for åbne vinduer eller bruger store mængder varmt vand.

For at kunne sammenligne bygningers energimæssige kvalitet, beregnes bygningens beregnede energibehov ud fra en række standardantagelser for vej, familiestørrelse, indendørstemperatur, adfærd m.v. Nedenfor ses de mest centrale antagelser for det beregnede energibehov.

FIRE ÅRSAGER TIL AT BYGNINGENS FAKTISKE VARMEREGNING KAN AFVIGE FRA DET BEREGNEDNE ENERGIBEHOV I RAPPORTEN:



BRUG AF BYGNINGEN

Der antages en gennemsnitlig anvendelse af bygningen ift. brugere, drift og apparater. Det faktiske varmeforbrug kan afvige, hvis bygningen har et andet brugsmønster.



INDENDØRSTEMPERATUR

Der antages en konstant opvarmning af bygningen til 20°C. Den faktiske varmeregning kan afvige hvis brugerne ønsker en højere eller lavere temperatur.



VARMTVANDSFORBRUG

Der antages et gennemsnitligt forbrug af varmt vand relativt til bygningens størrelse. Den faktiske varmeregning kan afvige, hvis brugerne bruger mere eller mindre varmt vand.



VEJRFORHOLD

Der antages gennemsnitlige vejrforhold. Den faktiske varmeregning kan afvige, hvis vinteren er særlig varm eller kold.

Adresse

Dronningensvej 2
5800 Nyborg

Energimærkningsnummer

311814251

Gyldighedsperiode

26. februar 2025 - 26. februar 2035

Udarbejdet af

OBH
CVR-nr.: 66819116



BYGNINGSBESKRIVELSE / Bygning 1

ADRESSE

Dronningensvej 2, 5800 Nyborg

BYGNINGENS ANVENDELSE I FØLGE BBR

Etagebolig-bygning, flerfamiliehus eller tofamiliehus (140)

KOMMUNE NR. 450	BFE NR. 5484403	BYGNINGS NR. 1	BOLIGAREAL I BBR 2394 m ²	ERHVERVSAREAL I BBR 1235 m ²
OPFØRELSESÅR 1970	OPVARMET BYGNINGSAREAL 3629 m ²	HERAF TAGETAGE OPVARMET 0 m ²	HERAF KÆLDERETAGE OPVARMET 275 m ²	UOPVARMET KÆLDERETAGE 492 m ²
ÅR FOR VÆSENTLIG RENOVERING 2020	VARMEFORSYNING Fjernvarme	SUPPLERENDE VARME		



ENERGIMÆRKE



ENERGIMÆRKE EFTER RENTABLE BESPARELSFORSLAG



ENERGIMÆRKE EFTER ALLE BESPARELSFORSLAG

BYGNINGENS BEREGNEDE ENERGIBEHOV

Opvarmning

FORSYNINGSFØRM Fjernvarme	VARMEBEHOV I kWh 456.740	OMREGNET TIL ENERGIENHED FOR FORSYNINGSFØRM 456,74 MWh fjernvarme
------------------------------	-----------------------------	--

Andre energibehov

EL TIL ANDET*	kWh
El til bygningsdrift	799
El til forbrug	90.843

*El til bygningsdrift er det elforbrug, der i beregningen går til installationer, f.eks. varmfordelingspumper, ventilation mv. El til forbrug dækker over et standardiseret, gennemsnitligt elforbrug til f.eks. hvidevarer, tv mv. El til forbrug påvirker ikke energimærkekaraktæren, men den varme der afgives fra elforbrugende udstyr reducerer bygningens beregnede varmebehov.

Adresse

Dronningensvej 2
5800 Nyborg

Energimærkningsnummer

311814251

Gyldighedsperiode

26. februar 2025 - 26. februar 2035

Udarbejdet af

OBH
CVR-nr.: 66819116

ANVENDTE ENERGIPRISER INKL. AFGIFTER VED BEREGNING AF BESPARELSER

Anvendte energipriser ved beregning af energibesparelserne i denne rapport:

Fjernvarme

660 kr. pr. MWh

Fast afgift: 59.300 kr. pr. år

Elektricitet til opvarmning

2,93 kr. pr. kWh

Elektricitet til andet end opvarmning

2,93 kr. pr. kWh

Da energimærkets gyldighed er 10 år bør man altid kontrollere nyeste priser hos leverandøren, priser kan svinge en del, endda indenfor samme år.

I beregninger er anvendt estimerede priser, der omfatter materialer, timeløn til professionelle håndværkere, eventuelle projekteringsomkostninger, byggepladsomkostninger - herunder stillads samt følge- og miljøomkostninger.

Det anbefales at indhente overslag på rapportens besparelsesforslag til almen orientering inden en konkret planlægning igangsættes, herunder projektforslag og indhentning af en fast tilbudspris. Der kan være store afvigelser fra den estimerede pris og en konkret pris, blandt andet på grund af regionale og beskæftigelsesmæssige forhold.

De anvendte el- og brændselspriser er med udgangspunkt i gennemsnits dagspriser, da der kan være forskelle på disse. Priser kan derfor afvige fra aktuelle forhold.

Ønskes der yderligere oplysninger om løsningsforslag og muligheder for efterisolering, varmeinstallationer og ventilation, henvises til "Videncenter for energibesparelser i bygninger" Foruden informative tegninger og eksempler på flere aktuelle situationer, enhver husejer kan komme ud for, indeholder de enkelte afsnit også en udførlig arbejdsbeskrivelse i et let og forståeligt sprog. Der er også henvisninger til yderligere informationer om de enkelte løsningsforslag.

Videncenter for energibesparelser kan kontaktes på tlf. 72 20 22 55 eller på hjemmesiden www.byggeriogenergi.dk

OPLYST FORBRUG INKL. MOMS OG AFGIFTER

Denne rapport indeholder ikke oplysninger om det faktiske forbrug, da det ikke er blevet gjort tilgængeligt for energikonsulenten ved udførelsen af energimærket.

FIRMA

Firmanummer: 600001

CVR-nummer: 66819116

OBH

Agerhatten 25

5220 Odense SØ

obh@obh-gruppen.dk

tlf. 70217240

Ved energikonsulent
Christian Svinding Lund

RAPPORTENS GYLDIGHED

Gyldig fra 26. februar 2025 til den 26. februar 2035

KLAGEMULIGHEDER

Tror du, der er fejl i rapporten, eller ønsker du at klage over energimærkningen, skal du rette henvendelse til det certificerede energimærkningsfirma, der har udarbejdet mærkningen.

Ejeren af bygningen eller enheden kan klage. Klagen skal være modtaget hos det certificerede energimærkningsfirma, senest:

- 1 år efter energimærkningsrapportens dato, eller
- 1 år efter bygningens overtagelsesdag, som er aftalt mellem sælger og køber, hvis bygningen efter indberetningen af energimærkningsrapporten har fået ny ejer - dog senest 6 år efter energimærkningsrapportens datering.

Reglerne om klageadgang står i gældende bekendtgørelse om energimærkning af bygninger. Klik ind på linket og læs mere om, hvordan du indgiver en klage.

<https://ens.dk/analyser-og-statistik/klagevejledning>

Det certificerede energimærkningsfirma behandler klagen og bør meddele sin skriftlige afgørelse af klagen inden for 4 uger.

Adresse

Dronningensvej 2
5800 Nyborg

Energimærkningsnummer

311814251

Gyldighedsperiode

26. februar 2025 - 26. februar 2035

Udarbejdet af

OBH
CVR-nr.: 66819116

FORBEHOLD FOR PRISER PÅ INVESTERING I ENERGIBESPARELSE

Energimærkets besparelsesforslag er baseret på energikonsulentens erfaring og vurdering. Før energibesparelsesforslagene iværksættes, bør der altid indhentes tilbud fra flere leverandører, da de angivne priser alene skal betragtes som vejledende. Desuden bør det undersøges om energiforbedringen kræver myndighedsgodkendelse.

Årligt abonnement for salg af el bør undersøges nærmere, da dette varierer meget på det frie el marked.

For en konkret vurdering af ejendommens isoleringsmæssige tilstand, skal der udføres destruktive indgreb i klimaskærmen.

DESTRUKTIVE UNDERSØGELSER

Der er i forbindelse med bygningsgennemgang ikke givet tilladelse til at foretage destruktive undersøgelser. Oplysning om isolering beror derfor på energikonsulentens skøn, tegningsmateriale og byggeskik.

BEHANDLING AF OPLYSNINGER

Energistyrelsen er ansvarlig for behandlingen af oplysninger om bygningen, herunder offentliggørelse af energimærkningsrapporten. Du kan læse mere om reglerne, samt hvordan vi behandler oplysninger på vores hjemmeside.

<https://ens.dk/analyser-og-statistik/lovgivning-om-energimaerkning>

Adresse

Dronningensvej 2
5800 Nyborg

Energimærkningsnummer

311814251

Gyldighedsperiode

26. februar 2025 - 26. februar 2035

Udarbejdet af

OBH
CVR-nr.: 66819116

Nærværende energimærkningsrapport vedrører BBR meddelelsens bygning nr. 1

Der var ved besigtigelsen følgende tegninger til rådighed:
Plan- og snit-tegninger

Der var ikke givet tilladelse til destruktive undersøgelser

Repræsentant for bygningen var til stede.

Inden gennemførelse af energibesparelserne i rapporten bør flg. forhold undersøges nærmere i samarbejde med en rådgiver.

- Ved efterisolering af bygningens konstruktioner skal det sikres at disse og nærliggende konstruktioner ventileres og udføres forsvarligt for at undgå fugtproblemer.
- Evt. myndigheds restriktioner.

Derudover er det vigtigt som bruger af bygningen, at sikre tilstrækkelig udluftning i bygningen, da man ved f.eks. udskiftning af vinduer og efterisolering ofte får en mere tæt bygning.

Såfremt energibesparende forslag er udeladt af rapporten i forbindelse med klimaskærmen, grunder dette i rentabilitet og at nuværende isoleringsforhold er af fornuftigt niveau. Ligeledes kan være udeladt forslag vedr. vedvarende energi, grundet bygningens nuværende opvarmningsform.

Varmeafregning sker efter målt forbrug i hver lejlighed.

Som udgangspunkt i energimærkningen af ejendommen er anvendt forenklede vurderinger på grundlag af registreringer i repræsentative lejlighedstyper angående ydervægge, tag, gulve, vinduer/døre og tekniske installationer.

Ved besigtigelsen var der adgang til:

- Lejlighed nr. 10 og nr. 11 samt nr.2.2 sal.
- Kælder
- Loftrum

KOMMENTARER TIL BYGNINGSBESKRIVELSEN

Det opvarmede areal er bestemt ud fra opmåling af bygningen i forbindelse med energimærkningen.

Det opvarmede etageareal i henhold til energimærkningens opmåling er i overensstemmelse med BBR meddelelsen.

Adresse

Dronningensvej 2
5800 Nyborg

Energimærkningsnummer

311814251

Gyldighedsperiode

26. februar 2025 - 26. februar 2035

Udarbejdet af

OBH
CVR-nr.: 66819116

På de følgende sider kan du se en detaljeret beskrivelse af energitilstanden af din bygning, energikonsulentens forslag til energiforbedringer og tilhørende energiløsninger.

Nogle forbedringsforslag er rentable. Det betyder, at du sparer mere på dit energiforbrug inden for energiforbedringens levetid, end energiforbedringen koster at gennemføre.

De rentable forslag fremgår med en investeringspris.

Nogle forbedringsforslag kan med fordel overvejes ved renoveringer, eller hvis der er bygningsdele, der alligevel skal udskiftes. Investeringsprisen til forbedringsforslag ved renovering, er ikke angivet da investeringen vil afhænge af den konkrete renovering, som skal ske i forbindelse med besparelsesforslaget.

VENTILATION

VENTILATION

STATUS

Der er naturlig ventilation i boligen
Bygningen vurderes at være normal tæt

YDERVÆGGE

MASSIVE YDERVÆGGE

STATUS

Massiv ydervæg mod det fri består af:
Konstruktion: Materiale
Materiale: Tegl
Materiale tykkelse: 36 cm
Konstruktionsopbygningen er vurderet på baggrund af måltagning af konstruktionen og gængse konstruktionsopbygninger.

RENOVERINGSFORSLAG

Massiv ydervæg fremstår i facader med arkitektoniske og bevaringsværdige kvaliteter. Det anbefales derfor, at energiforbedre indvendigt med en isoleringsvæg. Af hensyn til risiko for skimmeldannelser på bagmure, skal alt tapet og limrester afrenses inden skeletkonstruktion monteres. Merisoleres med mindst 100 mm, således eventuelle fremtidige myndighedskrav kan imødegås. Bag radiatorer - der ikke flyttes frem men indbygges i nicher, monteres varmereflektende folie. Gennemføres forslaget, vil der foruden en værdiforøgelse af ejendommen opnås mærkbare varmebesparelser. Forslaget indebærer, at fugttekniske forhold er afklaret inden arbejdets påbegyndelse. Der skal regnes med et tidsforbrug på mere end 2 uger, inden forbedringen er gennemført.

ÅRLIG BESPARELSE

90.500 kr.

INVESTERING

2.269.300 kr.

HULE YDERVÆGGE

Adresse

Dronningensvej 2
5800 Nyborg

Energimærkningsnummer

311814251

Gyldighedsperiode

26. februar 2025 - 26. februar 2035

Udarbejdet af

OBH
CVR-nr.: 66819116

STATUS

Hul ydervæg i nyere bygningsdel mod det fri består af:
 Konstruktion: Hulmur
 Udvendt materiale: Tegl
 Tykkelse: 11 cm
 Hulmursisolering: isoleret ved opførsel
 Isoleringstykkelse: 145 mm
 Indvendigt materiale: Porebeton
 Tykkelse: 100 mm
 Isoleringsforholdet i konstruktionen er aflæst i tegningsmateriale.

KÆLDER YDERVÆGGE

STATUS

Kælderydervægge mod jord (0-2m) består af:
 Materiale: Beton
 Tykkelse: 35 cm
 Konstruktionsopbygningen er skønnet i forhold til byggeskik ved opførselstidspunktet.

Kælderydervægge mod Det fri består af:
 Materiale: Beton
 Tykkelse: 35 cm
 Konstruktionsopbygningen er skønnet i forhold til byggeskik ved opførselstidspunktet.

RENOVERINGSFORSLAG

Det foreslås at isolere massiv kælderydervæg fra udvendig side.
 Væggen graves fri og der isoleres med mindst 200 mm med et godkendt isoleringsmateriale, således eventuelle myndighedskrav ifølge Bygningsreglementet kan imødegås. Der fyldes op med et drænende materiale på ydersiden af isoleringen, og der udføres inddækning, så vand bliver bortledt effektivt.
 I forbindelse med arbejdet, bør det overvejes at etablere omfangsdræn.
 Gennemføres forslaget, vil der foruden en værdiforøgelse af ejendommen opnås mærkbare varmebesparelser, bedre indeklima med varmere kældervægge, mindre træk og færre problemer med fugt.

ÅRLIG BESPARELSE

11.000 kr.

INVESTERING

VINDUER, OVENLYS OG DØRE

FACADEVINDUER

STATUS

Bygningen har facadevinduer med 1 lag glas i erhverv nr.2A, 2B, 2C samt 8B.
 Boliger har facadevinduer med 3-lags energirude i nyere del af bygningen i nr.2.
 Bygningen har facadevinduer med tolags energirude i øvrige.

RENOVERINGSFORSLAG

Det foreslås at udskifte eksisterende vinduer med 1 lags glas til nye vinduer med 3-lags energirude.

ÅRLIG BESPARELSE

11.000 kr.

INVESTERING

Adresse

Dronningensvej 2
 5800 Nyborg

Energimærkningsnummer

311814251

Gyldighedsperiode

26. februar 2025 - 26. februar 2035

Udarbejdet af

OBH
 CVR-nr.: 66819116

YDERDØRE

STATUS

Dørtype: Yderdør med glas
Bygningen har yderdøre med 1 lag glas i erhverv nr.2A, 2B, 2C samt 8B.

Dørtype: Yderdør med glas
Bygningen har yderdøre med 2-lags og 3-lags energirude i øvrige.

RENOVERINGSFORSLAG

Det foreslås at udskifte eksisterende yderdøre med et lags glas til ny yderdør med 3-lags energirude.

ÅRLIG BESPARELSE

2.900 kr.

INVESTERING

OVENLYS

STATUS

Bygningen har ovenlyskuppel med 3-lags akryl.

TAG OG LOFT

LOFTRUM

STATUS

Loftskonstruktion i halvdelen af lejlighederne består af:

Konstruktion: Loft mod loftsrum

Isoleringsmateriale: Isoleringsbatts

Tykkelse af isolering i inhomogent lag: 150 mm.

Indvendig beklædning: Plade

Tykkelse: 13 mm

Konstruktionsopbygningen er vurderet på baggrund af måltagning af konstruktionen og gængse konstruktionsopbygninger.

Loftskonstruktion i halvdelen af lejlighederne består af

Konstruktion: Loft mod loftsrum

Isoleringsmateriale: Isoleringsbatts

Tykkelse af isolering i inhomogent lag: 300 (mm)

Indvendig beklædning: Plade

Tykkelse: 13 mm

Konstruktionsopbygningen er vurderet på baggrund af måltagning af konstruktionen og gængse konstruktionsopbygninger sammenholdt med oplysninger givet ved besigtigelsen.

RENOVERINGSFORSLAG

Det foreslås at efterisolere tagrummet, ved udblæsning af 200 mm granulat så der er samlet 350 mm isolering. Inden udførelse skal sikres vindspærre, og der etableres ny gangbro.

ÅRLIG BESPARELSE

3.300 kr.

INVESTERING

Adresse

Dronningensvej 2
5800 Nyborg

Energimærkningsnummer

311814251

Gyldighedsperiode

26. februar 2025 - 26. februar 2035

Udarbejdet af

OBH
CVR-nr.: 66819116

FLADT TAG

STATUS

Loftskonstruktion over boliger med fladt tag og ovenlysvinduer består af:
 Konstruktion: Fladt tag med ensidig taghældning.
 Isolering: 50 mm.
 Indvendig beklædning: Plade
 Tykkelse: 13 mm
 Isoleringsforhold og konstruktionsopbygning er oplyst af personale i forbindelse med registrerings besigtigelsen.

RENOVERINGSFORSLAG

Det foreslås at efterisolere det flade tag med 300 mm. Efterisolering udføres som en udvendig efterisolering ovenpå det eksisterende tag og afsluttes med en ny tagdækning. Arbejdet kan med fordel udføres, når tagdækningen alligevel skal fornyes. Ved udvendig efterisolering af et koldt tag lykkes det ventilerede hulrum, når fugtforholdene er acceptable

ÅRLIG BESPARELSE

3.800 kr.

INVESTERING

GULVE

ETAGEADSKILLELSE

STATUS

Gulv mod port består af:
 Konstruktion: Massivt betondæk
 Konstruktion: Gulv direkte på beton
 Isolering: 250 (mm).
 Isoleringsforholdet i konstruktionen er aflæst i tegningsmateriale.

Gulv mod kælder består af:
 Konstruktion: Massivt betondæk
 Konstruktion: Gulv direkte på beton
 Isolering på undersiden: Uisoleret.
 Loftsbeklædning: Ingen
 Isoleringsforholdet i konstruktionen er aflæst i tegningsmateriale.

RENOVERINGSFORSLAG

Det foreslås at efterisolere gulvet mod uopvarmet kælder med 100 mm ved at sænke loftet. Konstruktionen lykkes efterfølgende.
 Det skal sikres, at frihøjden i kælderrummet efter forbedringen er godkendt iht. Bygningsreglementet.
 Efterisoleringen kan medføre et bedre indeklima med f.eks. færre kuldestræksgener.
 Vær opmærksom på evt. installationer, der skal føres med ned i det nedsænkede loft.

ÅRLIG BESPARELSE

34.700 kr.

INVESTERING

442.800 kr.

Adresse

Dronningensvej 2
5800 Nyborg

Energimærkningsnummer

311814251

Gyldighedsperiode

26. februar 2025 - 26. februar 2035

Udarbejdet af

OBH
CVR-nr.: 66819116

KÆLDERGULV

STATUS

Kældergulv består af:
Konstruktion: Gulv direkte på beton.
Isolering under beton: Uisoleret.
Kapillarbrydende lag: Singles.
Isoleringsforholdet i konstruktionen er aflæst i tegningsmateriale.

RENOVERINGSFORSLAG

Det foreslås at etablere nyt kældergulv.
Eksisterende gulve fjernes og betonplade brydes i stykker og fjernes.
Der graves ud, et kapillarbrydende lag etableres, isoleres med trykfast isolering og en ny betonplade støbes.
Alt efter om der ønskes gulv på strøer eller dette skal etableres direkte på betonpladen, placeres fugt- og radon-spærre efter dette.
Afsluttes med ønsket gulv.

ÅRLIG BESPARELSE

5.300 kr.

INVESTERING

VARMEFORDELING

AUTOMATIK

STATUS

Radiator
Type: Termostatventil
Antal radiatorer: Der er monteret termostatventiler på alle radiatorer, som regulerer varmen efter rumtemperaturen.

Gulvvarme
Rumfølere
Andel: Der er monteret termostatiske rumfølere i alle rum til styring af gulvvarme.

Automatisk styring
Der er ikke monteret automatik til central styring af varmeanlægget

RENOVERINGSFORSLAG

Montering af automatik til central styring på varmeanlæg, f.eks. en ECL styring

ÅRLIG BESPARELSE

20.600 kr.

INVESTERING

30.000 kr.

VARMEFORDELING

STATUS

Bygningen opvarmes primært af radiator og gulvvarme via 2-streng varmfordelings anlæg.
Der er gulvvarme i enkelte lejligheder.

Adresse

Dronningensvej 2
5800 Nyborg

Energimærkningsnummer

311814251

Gyldighedsperiode

26. februar 2025 - 26. februar 2035

Udarbejdet af

OBH
CVR-nr.: 66819116

VARMERØR

STATUS

Udenfor den opvarmede del af bygningen er der registreret varmerør.
Materiale: Materiale: Stål
Dimension: 1" (33,7 mm)
Isolering: 20 mm.
Placering: Kælder

VARMEFORDELINGSPUMPER

STATUS

I varmeanlægget, er der til fordeling af væsken i varmfordelingsanlægget, monteret en varmfordelingspumpe.
Type: Automatisk modulerende
Fabrikant: Grundfos
Model: ALPHA2 25-40 22 W
Max effekt: 22 W
Placering: Teknik rum i lejlighed 2. 2.sal

VARMEANLÆG

VARMEPUMPER

STATUS

Der er ingen varmepumpe i bygningen.
Der er ikke stillet forslag til installation af varmepumpe, da dette ikke er vurderet rentabelt, set i forhold til bygningens nuværende opvarmningsform og energiforbrug.

SOLVARME

STATUS

Bygningen har ingen solvarmeanlæg.
Det vurderes ikke være rentabelt at lave forslag til dette, når man tager bygningens nuværende opvarmningsform og energimærkningens øvrige forslag i betragtning.

FJERNVARME

STATUS

Forsyningstype: Fjernvarme
Bygningen opvarmes med fjernvarme.
Anlægget er direkte fjernvarme med direkte varmetryk fra værket i fordelingsanlægget.

Adresse

Dronningensvej 2
5800 Nyborg

Energimærkningsnummer

311814251

Gyldighedsperiode

26. februar 2025 - 26. februar 2035

Udarbejdet af

OBH
CVR-nr.: 66819116

VARMT BRUGSVAND

VARMT BRUGSVAND

STATUS

I beregningen er der indregnet et varmtvandsforbrug på 250 liter pr. m² opvarmet boligareal pr. år. For boliger antages dog et årligt forbrug af varmt brugsvand på maksimalt 60 m³ pr. boligenhed.

VARMTVANDSBEHOLDER

STATUS

Vandet opvarmes i to stk. varmtvandsbeholder
Fabrikat: Metro
Størrelse: 300 liter
Isolering: isoleret med 50 mm PUR isolering
Placering: Teknikrum

VARMTVANDSPUMPER

STATUS

I brugsvandsanlægget er der monteret en cirkulationspumpe til cirkulation af det varme brugsvand
Fabrikant: Grundfos
Pumpe: MAGNA 25-60 N
Max effekt: 85
Placering: Ved varmeinstallation.

VARMTVANDSRØR

STATUS

Til cirkulation af det varme brugsvand i bygningen er der registreret rør.
Materiale: Stål
Dimension: 1" (33,7 mm)
Isolations tykkelse: 20 mm
Placering: Kælder

I varmfordelingsanlægget er registreret varmerør til at levere varme til varmtvandsproduktionen.
Materiale: Stål
Dimension: 2" (60,3 mm)
Isolations tykkelse: 40 mm
Placering: Teknikrum

I varmfordelingsanlægget er registreret varmerør til at levere varme til varmtvandsproduktionen.
Materiale: Stål
Dimension: 3/4" (26,9 mm)
Isolations tykkelse: 20 mm
Placering: Teknikrum

Adresse

Dronningensvej 2
5800 Nyborg

Energimærkningsnummer

311814251

Gyldighedsperiode

26. februar 2025 - 26. februar 2035

Udarbejdet af

OBH
CVR-nr.: 66819116

I varmfordelingsanlægget er registreret varmerør til at levere varme til varmtvandsproduktionen.

Materiale: Stål
Dimension: 3/4" (26,9 mm)
Isolations tykkelse: Uisoleret
Placering: Teknikrum

Til cirkulation af det varme brugsvand i bygningen er der registreret rør.

Materiale: Stål
Dimension: 1" (33,7 mm)
Isolations tykkelse: 20 mm
Placering: Kælder

I varmfordelingsanlægget er registreret varmerør til at levere varme til varmtvandsproduktionen.

Materiale: Stål
Dimension: 2" (60,3 mm)
Isolations tykkelse: 40 mm
Placering: Teknikrum

I varmfordelingsanlægget er registreret varmerør til at levere varme til varmtvandsproduktionen.

Materiale: Stål
Dimension: 3/4" (26,9 mm)
Isolations tykkelse: 20 mm
Placering: Teknikrum

I varmfordelingsanlægget er registreret varmerør til at levere varme til varmtvandsproduktionen.

Materiale: Stål
Dimension: 3/4" (26,9 mm)
Isolations tykkelse: Uisoleret
Placering: Teknikrum

RENOVERINGSFORSLAG	ÅRLIG BESPARELSE	INVESTERING
Det anbefales at efterisolere varmerørene til varmtvandsproduktionen op til 50 mm isolering, med enten mineraluld rørskåle eller lamelmåtter i henhold til DS452.	1.000 kr.	1.400 kr.

EL

SOLCELLER

STATUS

Der er ingen solceller på ejendommen

RENOVERINGSFORSLAG	ÅRLIG BESPARELSE	INVESTERING
<p>Montering af solceller på tagflade mod Syd. Det anbefales at der monteres solcelleanlæg med en ydelse på 7,2 kWp. For at opnå optimal virkningsgrad kan det være nødvendigt at beskære eventuelle trækroner, så der ikke opstår skyggevirksomhed på solcellerne. Det bør undersøges om den eksisterende tagkonstruktion er egnet til den ekstra vægt fra solcellerne.</p> <p>Inden etablering af solcelleanlæg bør det overvejes om det skal være forberedt til batteripakke.</p> <p>En eventuel udgift til tag og batteripakke er ikke medtaget i forslaget økonomi.</p>	17.500 kr.	95.000 kr.

Adresse

Dronningensvej 2
5800 Nyborg

Energimærkningsnummer

311814251

Gyldighedsperiode

26. februar 2025 - 26. februar 2035

Udarbejdet af

OBH
CVR-nr.: 66819116

BELYSNING

STATUS

Belysning i trappe med dagslys, består af følgende:

Armaturtype: Påbygget.

Lyskilde: Sparepære eller LED-pære.

Effekt per lyskilde: 7-11W.

Styring: Trappeautomat.

Belysning i erhvervslokaler, består af følgende:

Armaturtype: Påbygget.

Lyskilde: Kompaktrør med elektronisk forkobling og spot-belysning.

Effekt per lyskilde: 11-24W.

Styring: Manuel betjening.

Adresse

Dronningensvej 2
5800 Nyborg

Energimærkningsnummer

311814251

Gyldighedsperiode

26. februar 2025 - 26. februar 2035

Udarbejdet af

OBH
CVR-nr.: 66819116

En bygning består af mange dele, der har betydning for bygningens energibehov. Figuren herunder giver en forklaring af de væsentligste dele på tværs af konstruktioner og installationer.

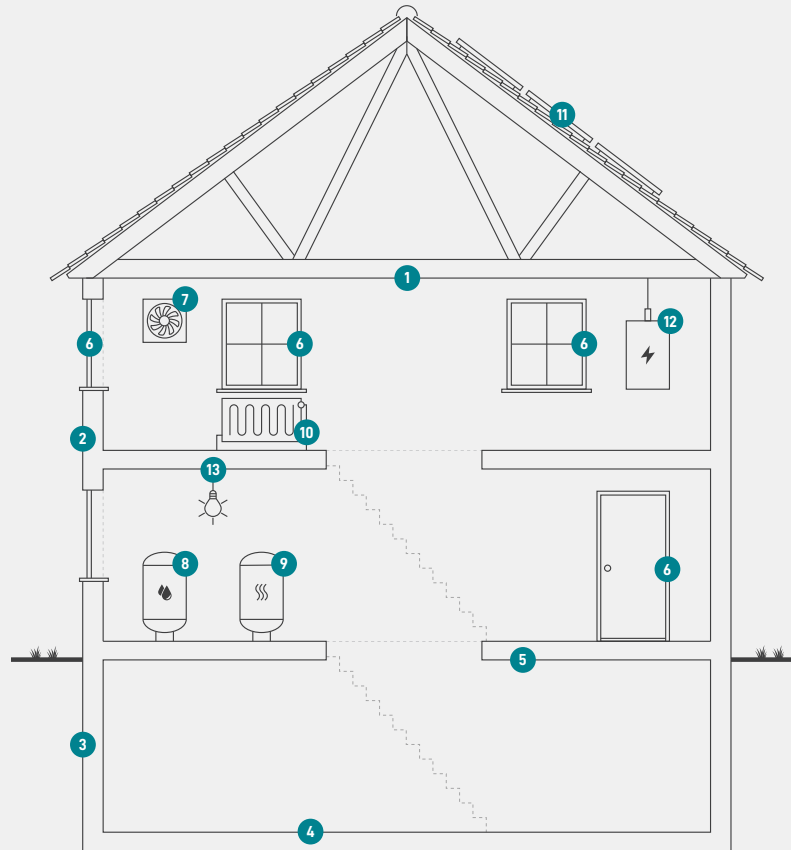

1

Tag og loft

Bygningens øverste del af klimaskærmen, f.eks. et loftrum, et fladt tag eller et udnyttet tagrum.

2

Ydervægge

Bygningens vægge ud mod det fri eller mod uopvarmede områder. Væggen kan være hule, massive eller lette ydervægge.

3

Kælderydervægge

Bygningens kælderydervægge, som vender mod jorden.

4

Kældergulv

Bygningens nederste del af klimaskærmen i bygninger med opvarmet kælder.

5

Etageadskillelse og gulv

Bygningens nederste del af klimaskærmen, f.eks. terrændæk, gulv mod krybekælder eller etageadskillelse mod opvarmet kælder.

6

Vinduer/døre

Bygningens facadevinduer og yderdøre.

7

Ventilation

Bygningens ventilationsanlæg og ventilationskanaler.

8

Varmt brugsvand

Bygningens komponenter til varmt brugsvand, bl.a. varmtvandsrør og varmtvandsbeholder.

9

Varmeanlæg

Bygningens varmeanlæg, f.eks. kedler, fjernvarme, ovne og varmepumper.

10

Varmefordeling

Bygningens varmfordelingsanlæg, bl.a. varmeanlægget, varmerør og automatik.

11

Solenergi

Bygningens solenergi, f.eks. solvarme og solceller.

12

El og teknik

Bygningens driftsrelaterede el og teknik, f.eks. varmfordelingspumper, varmtvandspumper og vindmøller.

13

Belysning

Bygningens belysning. Kun relevant ved energimærkning af store bygninger, som f.eks. etagebyggeri og erhverv.

Adresse

Dronningensvej 2
5800 Nyborg

Energimærkningsnummer

311814251

Gyldighedsperiode

26. februar 2025 - 26. februar 2035

Udarbejdet af

OBH
CVR-nr.: 66819116

ENERGIMÆRKE

FOR BYGNINGEN

**Dronningensvej 2
5800 Nyborg**

Større bygninger over 600 m², der ofte besøges af offentligheden, er pålagt til enhver tid, at synliggøre energimærkningscertifikatet for brugerne af bygningen.

Energimærkningen er baseret på beregnet forbrug



Energistyrelsen

Gyldig fra den 26. februar 2025 til den 26. februar 2035
Energimærkningsnummer: 311814251