Energimærkning

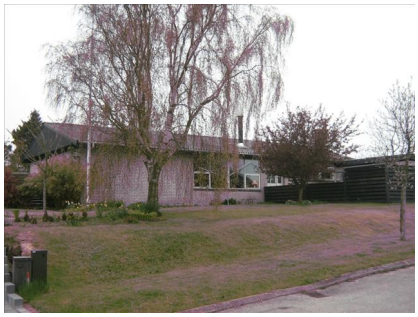

Energimærkning for følgende ejendom:

Adresse: Vidstrup Parallelvej 16
Postnr./by: 9800 Hjørring
BBR-nr.: 860-002783-001
Energimærkning nr.: 100267475
Gyldigt 7 år fra: 10-05-2012
Energikonsulent: Edvard Simonsen
Programversion: Energy08, Be06 version 4 **Firma:** EBAS

Energimærkning oplyser om ejendommens energiforbrug og om muligheder for at reducere forbruget. Mærkningen er lovpligtig og skal udføres af et certificeret firma eller en beskikket energikonsulent.

Beregnet varmeforbrug

- **Udgift inkl. moms og afgifter:** 27.408 kr./år
- **Forbrug:** 2.885,1 Liter fyringsgasolie

Energimærket angiver varmeforbrug under standard-betingelser for vejr, familiestørrelse, krav til rumtemperatur, forbrugsvaner m.m. Mærket fortæller altså om bygningens kvalitet - ikke om måden den bruges på eller om vinteren var kold eller mild.
Derfor kan det beregnede årsforbrug afvige fra det faktiske forbrug, som det fremgår af el- og varme-regninger.
Læs mere i pjecen "Sådan beregnes varmeforbruget i boligens energimærke" på www.energitjenesten.dk.

Energimærke

Lavt forbrug



Højt forbrug

Kan det blive bedre?

Bygningen kan forbedres, så der bruges mindre energi. Det vil gøre det billigere at bo i huset og kan gøre det mere attraktivt ved salg.

Energikonsulenten foreslår forbedringerne nedenfor. Der kan være flere forslag på side 2.
Se mere om forslagene i afsnittet ”Energikonsulentens bygningsgennemgang”.

	Forslag til forbedring	Årlig besparelse i energienheder	Årlig besparelse i kr. inkl. moms	Skønnet investering inkl.moms	Tilbage-betalingstid
1	Udskiftning af kedel til ny traditionel oliekedel (Energimærke B)	165 kWh el 783,2 Liter fyringsgasolie	7.800 kr.	40.000 kr.	5,1 år
2	Efterisolering af loft mod uopvarmet tagrum med 250 mm.	21 kWh el 387,1 Liter fyringsgasolie	3.800 kr.	55.500 kr.	14,9 år
3	Jordvarme, (væske/vand), nyt anlæg, on/off styret	-6.455 kWh el 1.833,7 Liter fyringsgasolie	4.600 kr.	90.000 kr.	20,0 år

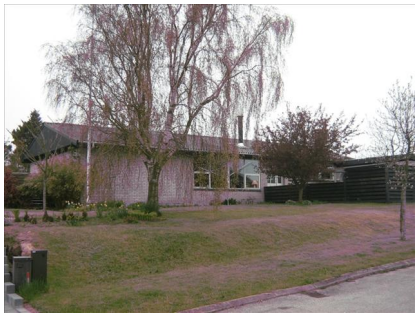

Energimærkning nr.: 100267475
Gyldigt 7 år fra: 10-05-2012
Energikonsulent: Edvard Simonsen
Programversion: Energy08, Be06 version 4 **Firma:** EBAS

Bemærk:
Forslagene bygger på det beregnede energiforbrug.
Forbruget er beregnet med standard-betingelser for vejr, familiestørrelse, krav til rumtemperatur, forbrugsvaner m.m.
Hvis man fx har en stor familie eller holder en særlig høj temperatur i huset, bruger man som regel mere energi end konsulenten har beregnet.
Jo højere det nuværende forbrug er, desto mere kan man spare med forslagene ovenfor.

Det kan forekomme at et forslag sparer penge, men ikke energi – fx hvis dyr el erstattes med billigere fjernvarme.

Konsulenten har skønnet den nødvendige investering til hvert forslag. Det vil sige udgifter til materialer og håndværkere samt, hvis det er skønnet nødvendigt, arkitekt/ingeniør, byggeplads og andre følgeomkostninger.
Eksempel på beregning af tilbagebetalingstid:
Investering = 100.000 kr. Besparelse = 20.000 kr per år. Tilbagebetalingstid = 100/20 = 5 år.

Hvis flere forslag gennemføres, bliver den samlede besparelse ikke nødvendigvis summen af besparelserne ved de enkelte forslag. Det er fx ikke tilfældet hvis man både får en mere effektiv varmekilde og bedre isolering.

Samlet besparelse – her og nu

Så meget udgør den samlede besparelse, hvis man gennemfører alle forslag nævnt ovenfor:

• **Samlet besparelse på varme**	13.441	kr./år
• **Samlet besparelse på el til andet end opvarmning**	452	kr./år
• **Samlet besparelse på vand**	0	kr./år
• **Besparelser i alt**	13.893	kr./år
• **Investeringsbehov**	185.500	kr. inkl. moms

Det er som regel en god forretning at gennemføre energiforbedringer.
Og jo dyrere energi bliver, desto mere tjener man på forbedringerne.
Lavt energiforbrug kan også gøre en ejendom mere værd og lettere at sælge.
Foruden de økonomiske fordele giver energiforbedring ofte et lunere og mindre fugtigt hus med bedre indeklima.
Sidst, men ikke mindst: Ved at energiforbedre begrænser man CO2-udledningen og de klimaforandringer, som truer vores fælles fremtid og som allerede rammer de mest udsatte befolkninger.

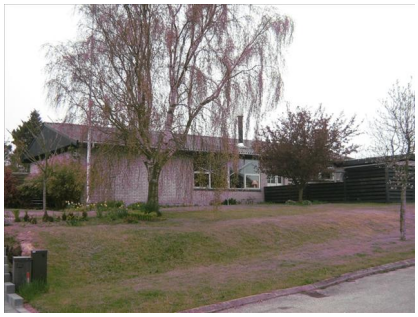

Energimærkning nr.: 100267475
Gyldigt 7 år fra: 10-05-2012
Energikonsulent: Edvard Simonsen
Programversion: Energy08, Be06 version 4 **Firma:** EBAS

Hvis alle forslag gennemføres vil det forbedre husets energimærkning til karakteren: **C**

Til sammenligning:
For nyt byggeri er Bygningsreglementets minimumskrav i øjeblikket karakteren B.
Hvis en bygning opnår karakteren A1 eller A2 betegnes den ifølge Bygningsreglementet som et lavenergihus

Energiforbedring ved ombygning og renovering

Ved ombygning og renovering er det som regel særligt attraktivt at gennemføre energiforbedringer. Hvis man fx isolerer samtidig med at man lægger nyt tag, kan energibesparelsen i nogle tilfælde betale både for isolering og det nye tag.
Og det er naturligvis praktisk at få gennemført energiforbedringer, når der alligevel er håndværkere i huset.
Det er desuden lovpligtigt at forbedre klimaskærm og installationer i forbindelse med større ombygninger. Læs mere i Bygningsreglementet (www.ebst.dk/br08.dk). Reglerne findes i kapitel 7.3 og 7.4.
Eksempler på energiforbedring som kan gennemføres i forbindelse med ombygning eller renovering:

	Forslag til forbedring	Årlig besparelse i energienheder	Årlig besparelse i kr. inkl. moms
4	Montering af 40 kvm solceller i taget	2.815 kWh el	5.700 kr.
5	Solvarme til brugsvand nyt anlæg, vakumrør	-90 kWh el 87,1 Liter fyringsgasolie	700 kr.

Energikonsulentens konklusion og kommentarer

Boligen er opført i 1969 og i betragtning af dette i nogenlunde normal isoleringsmæssig stand. Der kan udføres enkelte energiøkonomiske rentable forbedringer i boligen.
1

Energikonsulentens bygningsgennemgang

Bygningsdele

- **Loft og tag**

Status: Loft mod uopvarmet tagrum er isoleret med 100 mm mineraluld.
Dette er konstateret ved en besigtigelse af loftsrummet.

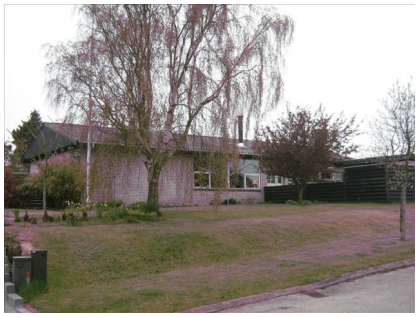

Energimærkning nr.: 100267475
Gyldigt 7 år fra: 10-05-2012
Energikonsulent: Edvard Simonsen
Programversion: Energy08, Be06 version 4 **Firma:** EBAS

Forslag 2: Efterisolering af loft mod uopvarmet tagrum med 250 mm. Inden efterisolering af loft igangsættes skal det undersøges nærmere om de eksisterende konstruktioner er tilstrækkelig tætte. Evt. udførelse af ny dampspærre eller udbedring af utætheder skal tillægges de anførte overslagspriser. Evt. etablering af gangbro eller hævning af eksisterende gangbro eller gulvbrædder i tagrummet skal også tillægges overslagsprisen.

- **Ydervægge**

Status: Ydervægge er udført som 30 cm hulmur. Vægge består udvendigt og indvendigt af en halvstens teglmur. Hulrummet er isoleret med 75 mm mineraluld.
Isoleringen er konstateret ved en boreprøve i facaden mod øst.

- **Vinduer, døre og ovenlys**

Status: Oplukkelige vinduer med 1 ramme. Vinduer er monteret med 2 lags energirude.
Terrassedør og med 1 rude. Dør er monteret med 2 lags energirude.
Yderdør med 1 rude. Dør er monteret med 2 lags energirude.

- **Gulve og terrændæk**

Status: Terrændæk er udført i beton med strøgulve og isoleret med 75 mm mineraluld mellem strøer. Under betonen er antageligt isoleret med 200 mm letklinker.
Isoleringsforholdene fremgår af den udleverede tegning Af 31-01-1979.
Terrændæk er udført i beton og slidlagsgulv. Gulvet er antageligt isoleret med 200 mm letklinker under betonen.

Ventilation

- **Ventilation**

Status: Der er naturlig ventilation i hele bygningen i form af oplukkelige vinduer. Bygningen er normal tæt, da konstruktionssamlinger og fuger ved vindues- og døråbninger, samt tætningslister i vinduer og udvendige døre er rimelig intakte.

Varme

- **Varmeanlæg**

Status: Ejendommen opvarmes med olie og fast brændsel i kombikedel. Kedel er installeret i fyrrummet. Anlægget er et centralvarmeanlæg. Kedlen er en gammel solokedel med gammel oliebrænder og kammer til fyring med fast brændsel. Der er stort tab i kedlen og oliebrænderen. Der er monteret ældre pumpe til cirkulation. Der er monteret integreret varmvandsbeholder i kedlen. I beregninger er der kun regnet med forbrug af olie, da energimærkningen tager udgangspunkt i en standardanvendelse af bygningen. Ved blandet forbrug af olie og fast brændsel kan der regnes med at 120 liter olie svarer til ca. 1 rummeter træ eller 480 liter olie svarer til 1 ton træpiller.

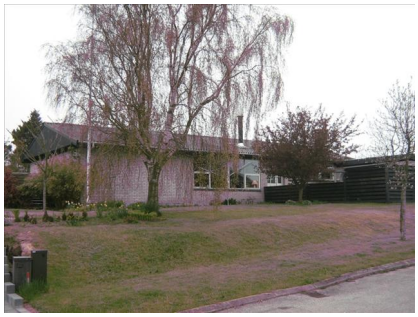

Energimærkning nr.: 100267475
Gyldigt 7 år fra: 10-05-2012
Energikonsulent: Edvard Simonsen
Programversion: Energy08, Be06 version 4 **Firma:** EBAS

Der er supplerende varmeforsyning i form af ældre ikke certificeret brændeovn. Brændeovnen er placeret i stuen. Ovnen indgår ikke i beregning af energiforbruget i henhold til Energistyrelsens beregningsregler. Det kan antages at 1 RM træ svarer til ca. 60 liter olie.

Forslag 1: Den gamle kombikedel udskiftes til ny traditionel solo oliekedel. Ved udskiftning til traditionel oliekedel opnås ikke umiddelbart den højeste besparelse, men investeringen er ca. 35 % billigere end kondenserende kedler, så hvad der er mest økonomisk fordelagtig i den pågældende situation bør vurderes nøjere. Det mest afgørende for valget er driftsforholdene, herunder brugsmønster, driftstemperaturer og radiatorkapacitet. Er klimaskærmen ikke forbedret i forhold til opførelsestidspunktet vil det sikkert være mest optimal med en traditionel kedel, da denne kan køre med højere driftstemperaturer. Radiatorkapacitet bør i alle tilfælde vurders i forbindelse med udskiftning af kedel. Alternativt kan kombikedlen udskiftes til stokerfyr med automatisk fyring.

- **Varmt vand**

Status: Varmt brugsvand produceres via varmtvandsbeholder der er integreret i kedel.

- **Fordelingssystem**

Status: Den primære opvarmning af ejendommen sker via radiatorer i opvarmede rum. Varmefordelingsrør er udført som to-strengs anlæg. Der er desuden gulvvarme i køkkenet
Varmefordelingsrør er udført som 1/2" stålrør. Rørene er isoleret med 30 mm isolering. Rør er indbygget i konstruktionerne og der er derfor ikke umiddelbart mulighed for at efterisolere.

- **Automatik**

Status: Der er monteret termostatiske reguleringsventiler på radiatorer til regulering af korrekt rumtemperatur.

Vedvarende energi

- **Solceller**

Forslag 4: Montering af solceller på østfacade. Det anbefales at der monteres solceller af Monokrystallinsk silicium eller Polykrystallinsk silicium med et areal på 40 kvm, indbygget i tagbelægningen så cellerne fremstår mest diskret. Monokrystallinsk silicium har en noget bedre virkningsgrad, men er samtidig noget dyrere. I forslaget er regnet med typen Polykrystallinsk silicium af god kvalitet. Der kan installeres billigere solceller, men dette kan ikke anbefales.

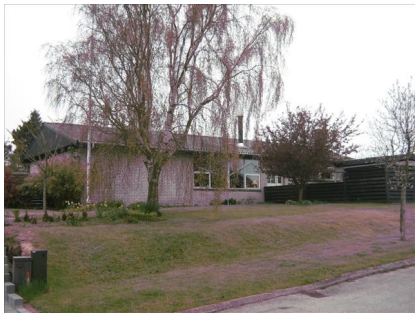

Energimærkning nr.: 100267475
Gyldigt 7 år fra: 10-05-2012
Energikonsulent: Edvard Simonsen
Programversion: Energy08, Be06 version 4 **Firma:** EBAS

- **Varmepumper**

Forslag 3: Der kan monteres ny varmepumpe til både varmt brugsvand og rumopvarmning. Varmepumpen er typen væske/vand, hvilket vil sige at der er nedgravede jordslanger i terræn. Varmepumpen er placeret i fyrrummet.

- **Solvarme**

Forslag 5: Der kan monteres nyt solvarmeanlæg til produktion af brugsvand. Solfangere på taget er vakumrør (Pip. Solfangere er koblet sammen med solvarmebeholder, placeret i bryggerset. Beholderen har en volumen på 200 liter, og forsynet med elpatron til supplering af opvarmning af brugsvand.

Oplyst varmeforbrug

- **Udgifter inkl. moms og afgifter:**
- **Forbrug:**
- **Aflæst periode:**

Kommentar:
Ejers oplyste varmeforbrug er en del mindre end det beregnede forbrug. Forklaringen på dette er ukendt. En del af forklaringen kan dog være, at ikke alle rum i ejendommen opvarmes til 20 grader som forudsat i beregningen.

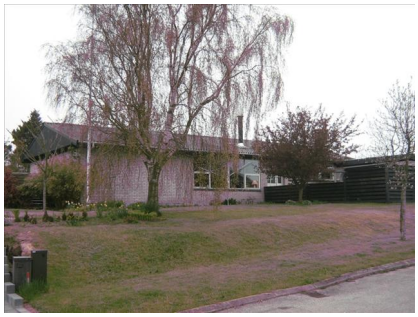

Energimærkning nr.: 100267475
Gyldigt 7 år fra: 10-05-2012
Energikonsulent: Edvard Simonsen
Programversion: Energy08, Be06 version 4 **Firma:** EBAS

Bygningsbeskrivelse

- **Opførelsesår:** 1969
- **År for væsentlig renovering:** 1979
- **Varme:** Kedel, Fyringsgasolie
- **Supplerende opvarmning:** Brændeovn
- **Boligareal ifølge BBR:** 150 m²
- **Erhvervsareal ifølge BBR:** 0 m²
- **Opvarmet areal:** 150 m²
- **Anvendelse ifølge BBR:** Parcelhus
- **Kommentar til BBR-oplysninger:**

Det registrerede areal svarer til oplysningerne i BBR-ejeroplysningsskemaet/www.ois.dk

Energipriser

- **Anvendt energipris inkl. moms og afgifter:**

Fyringsgasolie:	9,50 kr. pr. Liter
El:	2,00 kr. pr. kWh
Fast afgift:	0,00 kr. pr. år

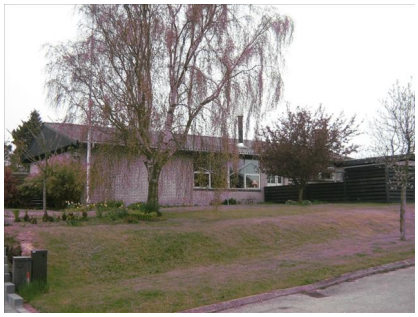

Energimærkning nr.: 100267475
Gyldigt 7 år fra: 10-05-2012
Energikonsulent: Edvard Simonsen
Programversion: Energy08, Be06 version 4 **Firma:** EBAS

Hvad er energimærkning?

Formålet med energimærkningen er at fremme energibesparelser og synliggøre mulighederne for at spare energi til gavn for privatøkonomien, miljøet og samfundet.

Ved salg eller udlejning af lejligheder skal sælger eller udlejer fremlægge en gyldig energimærkning. Gyldigheden af mærkningen er 10 år hvis summen af energibesparelser med tilbagebetalingstid under 10 år er mindre end 5% af energiforbruget. Hvis summen af disse energibesparelser er mere end 5% er gyldigheden 7 år. Reglerne gælder også ved salg af andelsboliger. Bygninger, som er større end 1000 m2, skal altid have et gyldigt energimærkning. Det vil sige at mærkningen skal gentages inden gyldigheden af den tidligere mærkning udløber.

Energimærkningen gennemføres af beskikkede energikonsulenter eller certificerede energimærkningsfirmaer. Energistyrelsen overvåger ordningen og udtager energimærkninger til kontrol. Den daglige administration af ordningen varetages af Sekretariatet for Energieffektive bygninger (SEEB), på vegne af Energistyrelsen.

ENERGI STYRELSEN

Yderligere oplysninger

Forbehold for priser

Energimærkets besparelsesforslag er baseret på energikonsulentens erfaring og vurdering. Før energispareforslagene iværksættes, bør der altid indhentes konkrete tilbud fra flere leverandører og foretages en faglig konkret vurdering af løsninger og produktvalg. Desuden bør det undersøges, om der kræves en myndighedsgodkendelse.

Klagemulighed

Du kan som ejer eller køber af ejendommen klage over faglige og kvalitetsmæssige forhold vedrørende energimærkningen. Klagen skal i første omgang rettes til det certificerede energimærkningsfirma, der har udarbejdet mærkningen, senest 1 år efter energimærkningsrapportens dato. Hvis bygningen efter indberetningen af energimærkningsrapporten har fået ny ejer, skal klagen være modtaget i det certificerede firma senest 1 år efter den overtagelsesdag, som er aftalt mellem sælger og køber, dog senest 6 år efter energimærkningsrapportens datering. Klagen skal indgives på et skema, som er udarbejdet af Energistyrelsen. Dette skema finder du på www.seeb.dk. Det certificerede energimærkningsfirma behandler klagen og meddeler skriftligt sin afgørelse af klagen til dig som klager. Det certificerede energimærkningsfirmas afgørelse af en klage kan herefter påklages til Energistyrelsen. Dette skal ske inden 4 uger efter modtagelsen af det certificerede energimærkningsfirmas afgørelse af sagen.

Klagen kan i alle tilfælde indbringes af bygningens ejer, herunder i givet fald en ejerforening, en andelsforening, anpartsforening eller et boligselskab, ejere af ejerlejligheder, andelshavere, anpartshavere og aktionærer i et boligselskab, samt købere eller erhververe af energimærkede bygninger eller lejligheder.

Reglerne fremgår af §§ 41 og 42 i bekendtgørelse nr. 61 af 27. januar 2011.

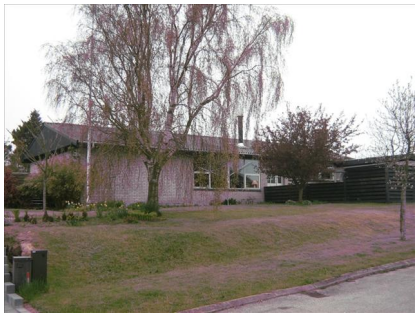

Energimærkning nr.: 100267475
Gyldigt 7 år fra: 10-05-2012
Energikonsulent: Edvard Simonsen
Programversion: Energy08, Be06 version 4 **Firma:** EBAS

Energistyrelsens adresse er:

Energistyrelsen
Amaliegade 44
1256 København K
E-mail: ens@ens.dk

Yderligere oplysninger kan fås på www.mærkdinbygning.dk

Læs mere
www.sparenergi.dk

Energikonsulent

Energikonsulent:	Edvard Simonsen	**Firma:**	EBAS
Adresse:	Lautrupvang 2 2750 Ballerup	**Telefon:**	70208686
E-mail:	kaem@ebas.dk	**Dato for bygnings-gennemgang:**	03-05-2012

Energikonsulent nr.: 250436

Se evt. www.mærkdinbygning.dk for opdateret kontaktinformation om energikonsulenten.