SPAR PÅ ENERGIEN I DIN BYGNING

- nye bygninger

Energimærkningsrapport
Klausdalshave 13
2730 Herlev

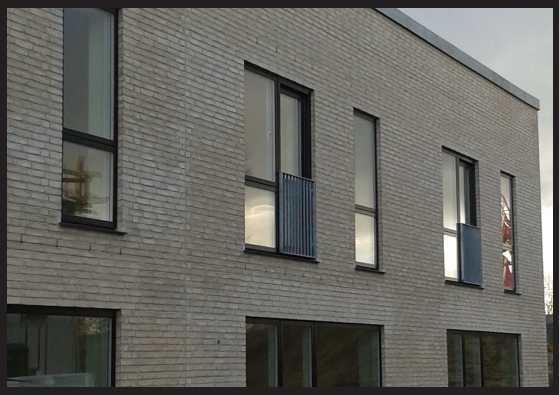

Bygningens energimærke:

A 2020 | A 2015 | A 2010 | B | C | D | E | F | G

Gyldig fra 23. marts 2017
Til den 23. marts 2027.

Energimærkningsnummer 311236096

Energistyrelsen

ENERGIKONSULENTENS KONKLUSION

Denne rapport indeholder konklusionen af den bygningsgennemgang, der er foretaget for at kontrollere om bygningen lever op til energikravene til nye bygninger i byggetilladelsen.

Konklusionen er at

BYGNINGEN LEVER OP TIL KRAVENE I BYGGETILLADELSEN

Med venlig hilsen

Allan Danielsen

Kelstrupgaard VVS & Ingeniør ApS
Kelstrupvej 33, 4560 Vig

vvsing@mail.dk
tlf. 28303917

ENERGIKONSULENTENS UDDYBENDE KOMMENTARER

Om byggetilladelsen
Energimærket er udarbejdet på baggrund af byggetilladelsen af 24-02-2016

Byggetilladelsen angiver at byggeriet skal udføres i henhold til bygningsreglement 2010 i revision gældende d. 23-01-2016. Byggeriet er klassificeret som lavenergiklasse 2015

Om energirammen
Det beregnede energiforbrug er 37,5 kWh/m² år, hvilket opfylder kravet for lavenergiklasse 2015 i BR10 på 37,9 kWh/m² år.
Energirammen er overholdt

Om varmetabsrammen
Det samlede dimensionerende transmissionstab eksklusiv tabet gennem vinduer og døre, er 4,7 W/m².
Dette overholder det maksimalt tilladte transmissionstab på 5,0 W/m².

Varmetabsrammen overholdes i henhold til de gældende krav.

Om mindste varmeisolering
Det vurderes at kravene til mindste varmeisolering overholdes.

Om installationerne
Det vurderes at Installationer overholder grædende lovgivning

Andre kommentarer
Rækkehuse i 2 etager nr 13,15,17,19

ENERGIMÆRKET

ENERGIMÆRKNING AF NYE BYGNINGER

Energimærkning af nyopførte bygninger har til formål at kontrollere om bygningen lever op til energikravene i byggetilladelsen.

Mærkningen udføres af en energikonsulent som måler bygningen op og undersøger kvaliteten af isolering, vinduer og døre, varmeinstallation m.v. På det grundlag vurderer konsulenten om bygningen lever op til bygningsreglementets energikrav og evt. særlige krav i byggetilladelsen.

Bygningsreglementet sætter krav til hvor meget energi, der skal tilføres bygningen udefra (energiramme) ved normal brug af bygningen. Derudover sætter reglementet minimumskrav til isoleringsstandarden af bygningen (Varmetab) og til visse bygningskomponenter og installationer (mindste varmeisolering, effektivitet mv.).

Energistyrelsen

BYGNINGENS ENERGIMÆRKE

På energimærkningsskalaen vises bygningens nuværende energimærke.

Nye bygninger skal i dag som minimum leve op til energikravene for A2015.



Årligt varmeforbrug

18,09 MWh fjernvarme	11.853 kr
Samlet energiudgift	11.853 kr
Samlet CO_2 udledning	2,55 ton

BAGGRUNDSINFORMATION

BYGNINGSBESKRIVELSE

Hovedbygning

Adresse	Klausdalshave 13, 2730 Herlev
BBR nr	163-23180-2
Bygningens anvendelse i følge BBR	Række- og kædehus (131)
Opførelsesår	2017
Varmeforsyning	Fjernvarme
Supplerende varme	Ingen
Boligareal i følge BBR	505,26 m²
Erhvervsareal i følge BBR	0 m²
Opvarmet bygningsareal	505,26 m²
Heraf tagetage opvarmet	251 m²
Heraf kælderetage opvarmet	0 m²
Uopvarmet kælderetage	0 m²

Energimærke A2015

KOMMENTARER TIL BYGNINGSBESKRIVELSEN

Energimærket omfatter Klausdalshave 13-19, 2730 Herlev
Type A20, A21,A22, B10

FIRMA

Firmanummer 600353
CVR-nummer 30725700

Kelstrupgaard VVS & Ingeniør ApS
Kelstrupvej 33, 4560 Vig

vvsing@mail.dk
tlf. 28303917

Ved energikonsulent
Allan Danielsen

KLAGEMULIGHEDER

Du kan som ejer eller køber af ejendommen klage over faglige og kvalitetsmæssige forhold vedrørende energimærkningen. Klagen skal i første omgang rettes til det certificerede energimærkningsfirma der har udarbejdet mærkningen, senest 1 år efter energimærkningsrapportens dato. Hvis bygningen efter indberetningen af energimærkningsrapporten har fået ny ejer, skal klagen være modtaget i det certificerede firma senest 1 år efter den overtagelsesdag, som er aftalt mellem sælger og køber, dog senest 6 år efter energimærkningsrapportens datering. Klagen skal indgives på et skema, som er udarbejdet af Energistyrelsen. Dette skema finder du på http://www.ens.dk/forbrug-besparelser/byggeriets-energiforbrug/energimaerkning/klage Det certificerede energimærkningsfirma behandler klagen og meddeler skriftligt sin afgørelse af klagen til dig som klager. Det certificerede energimærkningsfirmas afgørelse af en klage kan herefter påklages til Energistyrelsen. Dette skal ske inden 4 uger efter modtagelsen af det certificerede energimærkningsfirmas afgørelse af sagen.

Klagen kan i alle tilfælde indbringes af bygningens ejer, herunder i givet fald en ejerforening, en andelsforening, anpartsforening eller et boligselskab, ejere af ejerlejligheder, andelshavere, anpartshavere og aktionærer i et boligselskab, samt købere eller erhververe af energimærkede bygninger eller lejligheder.

Reglerne fremgår af §§ 36 og 37 i bekendtgørelse nr. 1701 af 15. december 2015.

Energistyrelsen fører tilsyn med energimærkningsordningen. Til brug for stikprøvekontrol af om energimærkningspligten er overholdt, kan Energistyrelsen indhente oplysninger i elektronisk form fra andre offentlige myndigheder om bygninger og ejerforhold mv. med henblik på at kunne foretage samkøring af registre i kontroløjemed.

Energistyrelsens adresse er:

Energistyrelsen
Amaliegade 44
1256 København K
E-mail: ens@ens.dk

Energimærke

Klausdalshave 13
2730 Herlev



Energistyrelsen

Gyldig fra den 23. marts 2017 til den 23. marts 2027

Energimærkningsnummer 311236096