# SPAR PÅ ENERGIEN I DIN BYGNING

## - status og forbedringer

Energimærkningsrapport
37-2020
Ladegårdstoften 11
7080 Børkop

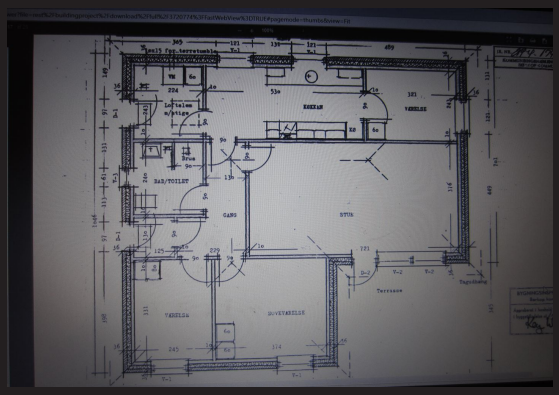

Bygningens energimærke:

A 2020 | A 2015 | A 2010 | B | C | D | E | F | G

Gyldig fra 2. december 2020
Til den 2. december 2030.

Energimærkningsnummer 311480214

Energistyrelsen

Denne rapport er udskrevet fra www.boligejer.dk, og er derfor tilgængelig for offentligheden. Det faktiske energiforbrug i bygningen fremgår ikke af rapporten, da denne oplysning er fortrolig for enfamiliehuse.

# ENERGIMÆRKET

## FORMÅLET MED ENERGIMÆRKNINGEN

Energimærkning af bygninger har to formål:

1. Mærkningen synliggør bygningens energiforbrug og er derfor en form for varedeklaration, når en bygning eller lejlighed sælges eller udlejes.
2. Mærkningen giver et overblik over de energimæssige forbedringer, som er rentable at gennemføre – hvad de går ud på, hvad de koster at gennemføre, hvor meget energi og $CO_2$ man sparer, og hvor stor besparelse der kan opnås på el- og varmeregninger.

Mærkningen udføres af en energikonsulent, som måler bygningen op og undersøger kvaliteten af isolering, vinduer og døre, varmeinstallation m.v. På det grundlag beregnes bygningens energiforbrug under standardbetingelser for vejr, familiestørrelse, driftstider, forbrugsvaner m.v.

Det beregnede forbrug er en ret præcis indikator for bygningens energimæssige kvalitet – i modsætning til det faktiske forbrug, som naturligvis er stærkt afhængigt både af vejret og af de vaner, som bygningens brugere har. Nogle sparer på varmen, mens andre fyrer for åbne vinduer eller har huset fuldt af teenagere, som bruger store mængder varmt vand. Mærket fortæller altså om bygningens kvalitet – ikke om måden den bruges på, eller om vinteren var kold eller mild.

Energistyrelsen

## BYGNINGENS ENERGIMÆRKE

På energimærkningsskalaen vises bygningens nuværende energimærke.

Nye bygninger skal i dag som minimum leve op til energikravene for A2015.

Hvis de rentable energibesparelsesforslag gennemføres, vil bygningen få energimærke D

Hvis de energibesparelser, der kan overvejes i forbindelse med en renovering eller vedligeholdelse også gennemføres, vil bygningen få energimærke C

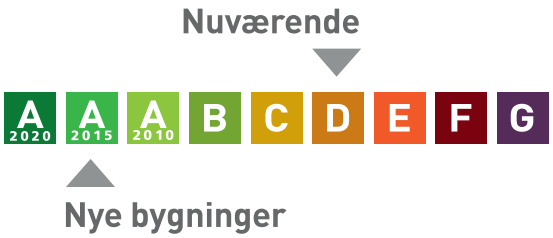


**Årligt varmeforbrug**

| | |
|---|---|
| 7.901 kWh elektricitet | 10.248 kr |
| Samlet energiudgift | 10.248 kr |
| Samlet $CO_2$ udledning | 1,56 ton |

# BYGNINGEN

Her ses beskrivelsen af bygningen og energibesparelserne, som energikonsulenten har fundet. For de bygningsdele, hvor der er fundet energibesparelser, er der en beskrivelse af hvordan bygningen er i dag, og så selve besparelsesforslaget. For hvert besparelsesforslag er anført den årlige besparelse i kroner og i $CO_2$-udledningen, som forslaget vil medføre.

Hvis investeringen er rentabel, er investeringen også anført. Rentabilitet betyder, at energibesparelsen kan tilbagebetale investeringen inden de komponenter, der indgår i besparelsen, skal udskiftes igen. Hvis dette ikke er tilfældet, anses investeringen ikke at være rentabel, og investeringen er ikke anført.

Man skal være opmærksom på, at der er en række besparelsesforslag, der i følge bygningsreglementet, skal gennemføres i forbindelse med renovering eller udskiftninger af bygningsdele eller bygningskomponenter.

Investering er med moms. Besparelser er med moms og energiafgifter.

## Tag og loft

| | Investering | Årlig besparelse |
|---|---|---|
| **LOFT**<br>Loftsrum er isoleret med 250 mm mineraluld. | | |
| **FORBEDRING VED RENOVERING**<br>Efterisolering af loftsrum med 150 mm isolering. Eksisterende isolering bevares, så der efter fremtidige forhold er isoleret med 400 mm. Inden isolering af loftsrum igangsættes, skal det undersøges nærmere, om de eksisterende konstruktioner er tilstrækkeligt tætte, så korrekt udførelse sikres. Der etableres ny gangbro i tagrummet, eller hvis der findes en eksisterende, skal denne hæves til de nye isoleringsforhold. | | 600 kr.<br>0,09 ton $CO_2$ |

## Ydervægge

| | Investering | Årlig besparelse |
|---|---|---|
| **HULE YDERVÆGGE**<br>Ydervægge er udført som 36 cm hulmur. Vægge består udvendigt af tegl og indvendigt af letbeton. Hulrummet er isoleret ved opførelsen med 150 mm mineraluld. Konstruktions- og isoleringsforhold er konstateret ud fra tegningsmateriale. | | |

## Vinduer, døre ovenlys mv.

| | Investering | Årlig besparelse |
|---|---|---|
| **VINDUER**<br>Oplukkelige vinduer med et fag. Vinduerne er monteret med tolags energiruder.<br><br>Faste vinduer med et fag. Vinduerne er monteret med tolags energiruder. | | |

| | | |
|---|---|---|
| YDERDØRE<br>Terrassedør med enkeltfagsvindue, monteret med tolags energirude.<br><br>Yderdøre med flere ruder, monteret med tolags energiruder. | | |

## Gulve

| | Investering | Årlig besparelse |
|---|---|---|
| TERRÆNDÆK<br>Terrændæk er udført af beton med slidlagsgulv. Gulvet er i ydre randzone isoleret med 150 mm mineraluld/polystyrenplader under betonen. I indre randzone er 100 mm isolering.<br>Konstruktions- og isoleringsforhold er konstateret ud fra tegningsmateriale. | | |

## Ventilation

| | Investering | Årlig besparelse |
|---|---|---|
| VENTILATION<br>Der er naturlig ventilation i hele bygningen. Bygningen er normal tæt, da konstruktionssamlinger og fuger ved vindues- og døråbninger, samt tætningslister i vinduer og udvendige døre fremstår i god stand. | | |

# VARMEANLÆG

| Varmeanlæg | Investering | Årlig besparelse |
|---|---|---|
| VARMEANLÆG<br>Bygningen opvarmes med el. Det er monteret elradiatorer i alle opvarmede rum og elgulvvarme i bad. | | |
| VARMEPUMPER<br>Der er monteret en varmepumpe af fabrikat Mitsubichi Electric, som producerer luftvarme til rumopvarmning. Varmepumpen er typen luft/luft, hvilket vil sige at varmepumpen er et splitanlæg med en udedel og en indedel. Luftvarmepumpen forsyner stuen med varme. | | |
| SOLVARME<br>Der er ikke stillet forslag til solvarmeanlæg, da dette, med bygningens eksisterende varmeanlæg og den dertilhørende energipris, ikke vil kunne medføre et fornuftigt og rentabelt forslag. | | |

| Varmefordeling | Investering | Årlig besparelse |
|---|---|---|
| AUTOMATIK<br>Der er monteret udetemperaturkompensering til regulering af fremløbstemperaturen i varmeanlægget. Desuden er der monteret urstyring til natsænkning af rumtemperaturen. | | |

# VARMT VAND

| Varmt vand | Investering | Årlig besparelse |
|---|---|---|
| VARMT VAND<br>I beregningen er der indregnet et varmtvandsforbrug på 250 liter pr. m² opvarmet boligareal pr. år. | | |
| VARMTVANDSBEHOLDER<br>Varmt brugsvand produceres i 110 l præisoleret vandvarmer, fabrikat Metro. | | |

# EL

| El | Investering | Årlig besparelse |
|---|---|---|
| **SOLCELLER**<br>Der er ingen solceller på bygningen. | | |
| **FORBEDRING VED RENOVERING**<br>Montering af solceller på syd og vestvendte tagflader. Det anbefales at der monteres solceller af typen Monokrystallinske silicium med et areal på ca. 22,5 kvm. For at opnå optimal virkningsgrad kan det være nødvendigt at beskære eventuelle trækroner, så der ikke opstår skyggevirkning på solcellerne. Det bør undersøges om den eksisterende tagkonstruktion er egnet til den ekstra vægt fra solcellerne. En eventuel udgift til dette er ikke medtaget i forslagets økonomi.<br>I øvrigt skal det sikres, at der ikke er bestemmelser, der forhindrer etablering af anlægget. | | 2.600 kr.<br>0,66 ton $CO_2$ |

## ENERGIKONSULENTENS SUPPLERENDE KOMMENTARER

Ejer var tilstede ved gennemgangen.
Der er ikke foretaget destruktive indgreb af nogen art.

Bygningens energimæssige tilstand er generelt set god - alderen taget i betragtning.

Der kan ikke anvises rentable energibesparende foranstaltninger.

# BESPARELSESFORSLAG VED RENOVERING ELLER REPARATIONER

Her vises besparelsesforslag hvor energibesparelsen ikke kan tilbagebetale investeringen inden de komponenter, der indgår i besparelsesforslaget, skal udskiftes igen. Det vil dog ofte være fordelagtigt at overveje disse besparelsesforslag hvis bygningen skal renoveres eller hvis der er bygningskomponenter, der alligevel skal udskiftes.

Investeringen til forslagene er ikke angivet, da investeringen vil afhænge af den konkrete renovering, som skal ske i forbindelse med besparelsesforslaget.

Besparelse er med moms og energiafgifter.

| Emne | Forslag | Årlig besparelse i energienheder | Årlig besparelse |
|---|---|---|---|
| **Bygning** | | | |
| Loft | Efterisolering af loftsrum med 150 mm isolering | 459 kWh Elektricitet | 600 kr. |
| **El** | | | |
| Solceller | Montage af nye solceller | 1.543 kWh Elektricitet<br>1.820 kWh Elektricitet overskud fra solceller | 2.600 kr. |

# BAGGRUNDSINFORMATION

## BYGNINGSBESKRIVELSE

**Ladegårdstoften 4, 7080 Børkop**

| | |
|---|---|
| Adresse | Ladegårdstoften 11, 7080 Børkop |
| BBR nr | 630-4486-1 |
| Bygningens anvendelse i følge BBR | Fritliggende enfamilieshus (parcelhus) (120) |
| Opførelsesår | 1988 |
| År for væsentlig renovering | Ikke angivet |
| Varmeforsyning | El |
| Supplerende varme | Varmepumpe |
| Boligareal i følge BBR | 106 m² |
| Erhvervsareal i følge BBR | 0 m² |
| Opvarmet bygningsareal | 106 m² |
| Heraf tagetage opvarmet | 0 m² |
| Heraf kælderetage opvarmet | 0 m² |
| Uopvarmet kælderetage | 0 m² |

| | |
|---|---|
| Energimærke | D |
| Energimærke efter rentable besparelsesforslag | D |
| Energimærke efter alle besparelsesforslag | C |

**OPLYST FORBRUG INKL. MOMS OG AFGIFTER**

Denne rapport er udskrevet fra www.boligejer.dk, og er derfor tilgængelig for offentligheden. Det faktiske energiforbrug i bygningen og omkostningerne til dækning af det, fremgår ikke af rapporten, da denne oplysning er fortrolig for enfamiliehuse.

## KOMMENTARER TIL BYGNINGSBESKRIVELSEN

Det registrerede opvarmede etageareal stemmer overens med oplysningerne i BBR-ejermeddelelsen.

## KOMMENTARER TIL DET OPLYSTE OG BEREGNEDE FORBRUG

Denne rapport er udskrevet fra www.boligejer.dk, og er derfor tilgængelig for offentligheden. Det faktiske energiforbrug i bygningen og omkostningerne til dækning af det, fremgår ikke af rapporten, da denne oplysning er fortrolig for enfamiliehuse.

## ANVENDTE PRISER INKL. AFGIFTER VED BEREGNING AF BESPARELSER

Ved beregning af energibesparelser anvendes nedenstående energipriser:

| | |
|---|---|
| Elektricitet til opvarmning | 1,30 kr. per kWh |
| Elektricitet til andet end opvarmning | 2,15 kr. per kWh |

Til beregning af rapportens forbedringsforslag er der anvendt estimerede priser, der kan variere en del fra aktuelle tilbudspriser, afhængig af både regionale forhold og valg af leverandør.

Overslagspriserne i denne beregning indeholder både materialepris, timeløn, moms og afgifter. Eventuelle udgifter til løbende drift og vedligehold er ikke indeholdt.

I forhold til energimærkets gyldighedsperiode, vil prisgrundlaget for rapportens forbedringsforslag kunne ændre sig en del, år for år.

I den anledning anbefales det til en hver tid at indhente dagsaktuelle tilbud fra håndværkere/leverandører, før renoveringsarbejder igangsættes.

Afhængig af valg af el-leverandør vil den anvendte el-pris kunne variere.

El-prisen pr. kWh er indregnet inklusive alle afgifter, gebyrer og moms.

Alle anvendte priser er inkl. moms.

## FORBEHOLD FOR PRISER PÅ INVESTERING I ENERGIBESPARELSER

Energimærkets besparelsesforslag er baseret på energikonsulentens erfaring og vurdering. Før energispareforslagene iværksættes, bør der altid indhentes tilbud fra flere leverandører. Desuden bør det undersøges, om der kræves en myndighedsgodkendelse.

## HJÆLP TIL GENNEMFØRELSE AF ENERGIBESPARELSER

Energikonsulenten kan fortælle dig hvilke forudsætninger der er lagt til grund for de enkelte besparelsesforslag. På www.byggeriogenergi.dk kan du og din håndværker finde vejledninger til hvordan man energiforbedrer de forskellige dele af din bygning. På www.sparenergi.dk finder du, under forbruger, råd og værktøjer til energibesparelser i bygninger. Dit energiselskab kan i mange tilfælde være behjælpelig med gennemførelse af energibesparelser.

Energistyrelsen har udviklet BedreBolig-ordningen, der gør det nemmere for dig som husejer at renovere din bolig på en energirigtig måde. Tag en uforpligtende snak med en BedreBolig-rådgiver. Se mere på www.sparenergi.dk.

## FIRMA

Firmanummer 600551
CVR-nummer 40128980

**ARKITEKTFIRMAET Brejning og Nøttrup IVS**
Kingosvej 19, 6000 Kolding
www.brejning-nottrup.dk
carsten.brejning@stofanet.dk
tlf. 40962200

Ved energikonsulent
Gunnar Stenhøj

## KLAGEMULIGHEDER

Du kan som ejer eller køber af ejendommen klage over faglige og kvalitetsmæssige forhold vedrørende energimærkningen. Klagen skal i første omgang rettes til det certificerede energimærkningsfirma, der har udarbejdet mærkningen.

Klagen skal være modtaget hos det certificerede energimærkningsfirma, senest:
• 1 år efter energimærkningsrapportens dato, eller
• 1 år efter den overtagelsesdag, som er aftalt mellem sælger og køber, hvis bygningen efter indberetningen af energimærkningsrapporten har fået ny ejer, dog senest 6 år efter energimærkningsrapportens datering.

Klagen skal indgives på et skema, som er udarbejdet af Energistyrelsen. Dette skema finder du på https://ens.dk/ansvarsomraader/energimaerkning-af-bygninger/klagevejledning

Det certificerede energimærkningsfirma behandler klagen og meddeler skriftligt sin afgørelse af klagen til dig som klager. Det certificerede energimærkningsfirmas afgørelse kan herefter påklages til Energistyrelsen. Dette skal ske inden 4 uger efter modtagelsen af det certificerede energimærkningsfirmas afgørelse af sagen.

Klagen kan i alle tilfælde indbringes af bygningens ejer, herunder i givet fald en ejerforening, en andelsforening, anpartsforening eller et boligselskab, ejere af ejerlejligheder, andelshavere, anpartshavere og aktionærer i et boligselskab, samt købere eller erhververe af energimærkede bygninger eller lejligheder.

Reglerne fremgår af §§ 38 og 39 i bekendtgørelse nr. 793 af 7. juli 2019 med senere ændringer.

Energistyrelsen fører tilsyn med energimærkningsordningen. Til brug for stikprøvekontrol af om energimærkningspligten er overholdt, kan Energistyrelsen indhente oplysninger i elektronisk form fra andre offentlige myndigheder om bygninger og ejerforhold mv. med henblik på at kunne foretage samkøring af registre i kontroløjemed.

Energistyrelsens adresse er:

Energistyrelsen
Carsten Niebuhrs Gade 43
1577 København V
E-mail: ens@ens.dk

# Energimærke

37-2020
Ladegårdstoften 11
7080 Børkop




Energistyrelsen

Gyldig fra den 2. december 2020 til den 2. december 2030

Energimærkningsnummer 311480214