

ENERGIMÆRKNINGSRAPPORT

ENERGIMÆRKE OG FORSLAG TIL ENERGIFORBEDRINGER

E/F Birkedommervej 18-22 / Tingskrivervej 2
Birkedommervej 18
2400 København NV

DIN BYGNING HAR
ENERGIMÆRKE

C

Du betaler hvert år **48.900 kr.**
mere, end du behøver i energjudgifter*

ENERGIKONSULENTENS BEDSTE ANBEFALINGER

1 Etagedæk mod uopvarmet loftsrum efterisoleres

Årlig besparelse: 12.000 kr.
Investering: 93.600 kr.

2 Loft over trapperum isoleres

Årlig besparelse: 1.200 kr.
Investering: 4.200 kr.

3 Uisolerede varmfordelingsrør og komponenter på loft isoleres

Årlig besparelse: 900 kr.
Investering: 1.100 kr.

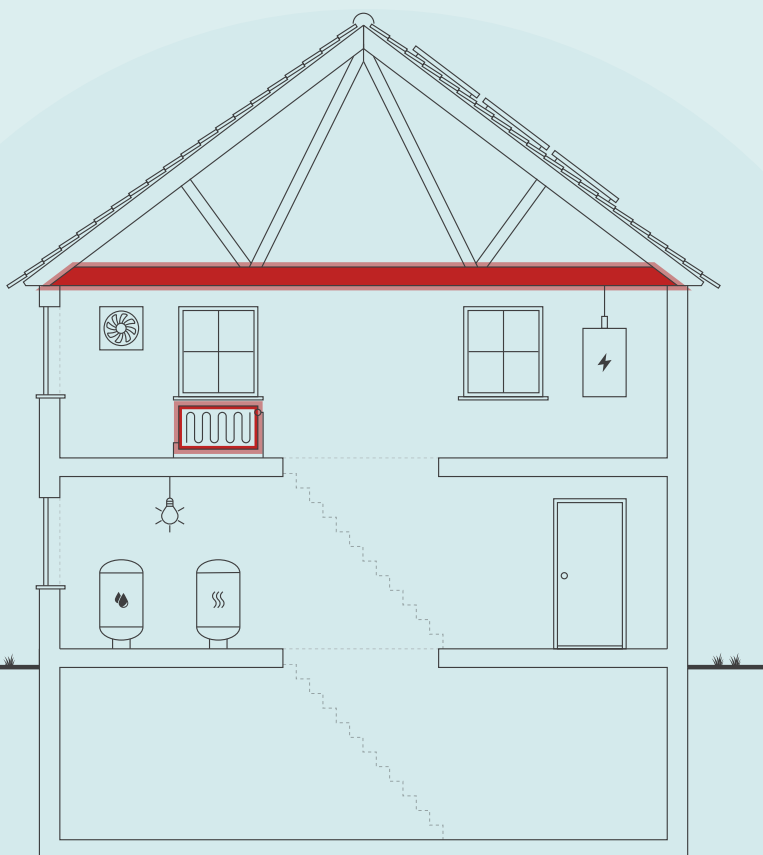

Skitsen illustrerer en generisk bygning, baseret på bygningens karaktertræk. Ikonforklaring kan ses under afsnittet IKONFORKLARING.

BYGNINGENS ENERGIFORBRUG*

	I DAG	EFTER RENTABLE TILTAG	DU SPARER ÅRLIGT
Fjernvarme	249.000 kr.	210.200 kr.	38.800 kr.
El til andet	170.800 kr.	160.700 kr.	10.100 kr.
Samlet energjudgift	419.800 kr.	370.900 kr.	48.900 kr.
Samlet CO ₂ -udledning	34,69 ton	29,56 ton	5,14 ton

* Tallene er baseret på en standardiseret brug af bygningen. Se siden: FORMÅLET MED ENERGIMÆRKNINGEN.

BYGNINGENS PLACERING PÅ ENERGIMÆRKNINGSSKALAEN



På denne side får du hjælp til at igangsætte de energiforbedringer, som energikonsulenten har fremhævet. Du kan sammenligne tiltagene på tværs af økonomi, klima og praktiske forhold, ligesom der til hvert forslag er en trinvis guide til at komme i gang med energiforbedringerne.

På de følgende sider i rapporten finder du detaljeret information om energikonsulentens forbedringsforslag.

ETAGEDÆK MOD UOPVARMET LOFTSRUM EFTERISOLERES

- 1 Find en håndværker eller anden relevant fagperson som kan hjælpe dig med planlægning og udførelse af din energiforbedring.
- 2 På Spareenergi.dk kan du få inspiration til energiforbedringen om "Isolering af loft"
- 3 Læs mere om den konkrete energiforbedring på www.spareenergi.dk/isolering-af-loft
- 4 Indhent et eller flere tilbud på energiforbedringen, udvælg den løsning, der passer dig bedst, og begynd din energiforbedring.



Besparelse
12.000 kr./årligt



CO₂-reduktion
1.188 kg./årligt



Investering
93.600 kr.



Renoveringstid
Fra 2 dage til 1 uge

LOFT OVER TRAPPERUM ISOLERES

- 1 Find en håndværker eller anden relevant fagperson som kan hjælpe dig med planlægning og udførelse af din energiforbedring.
- 2 På Spareenergi.dk kan du få inspiration til energiforbedringen om "Isolering af loft"
- 3 Læs mere om den konkrete energiforbedring på www.spareenergi.dk/isolering-af-loft
- 4 Indhent et eller flere tilbud på energiforbedringen, udvælg den løsning, der passer dig bedst, og begynd din energiforbedring.



Besparelse
1.200 kr./årligt



CO₂-reduktion
115 kg./årligt



Investering
4.200 kr.



Renoveringstid
Op til 2 dage

UISOLEREDE VARMEFORDDELINGSRØR OG KOMPONENTER PÅ LOFT ISOLERES

- 1 Find en håndværker eller anden relevant fagperson som kan hjælpe dig med planlægning og udførelse af din energiforbedring.
- 2 På Spareenergi.dk kan du få inspiration til energiforbedringen om "Isolering af varmerør"
- 3 Læs mere om den konkrete energiforbedring på www.spareenergi.dk/isolering-af-varmeroer
- 4 Indhent et eller flere tilbud på energiforbedringen, udvælg den løsning, der passer dig bedst, og begynd din energiforbedring.



Besparelse
900 kr./årligt



CO₂-reduktion
81 kg./årligt



Investering
1.100 kr.



Renoveringstid
Op til 2 dage

ENERGIPRISER

Svingende energipriser har ikke betydning for bygningens energimærke, men har indflydelse på energiøkonomien anført på forsiden. Nogle energimærker er udarbejdet i perioder, hvor energipriserne har været betydeligt højere end andre. Ved høje energipriser kan værdien af besparelsesforslag blive større, hvilket betyder, at det kan give økonomisk mening at gennemføre flere forslag.

HJÆLP TIL GENNEMFØRELSE AF ENERGIBESPARELSER OG RÅD OM FINANSIERING

Energikonsulenten kan fortælle dig, hvilke forudsætninger der ligger til grund for de enkelte forbedringsforslag. På spareenergi.dk kan du læse mere om energirenoveringer og finde inspiration og hjælp til at igangsætte en energirenovering. Find f.eks. Bygningsguiden, hvor vi har samlet viden om de mest almindelige hustyper i Danmark – så du kan få overblik over, hvordan man opnår en bedre bolig, der både er energieffektiv, har et godt indeklima og er tidssvarende.

Kontakt din bank: Flere banker tilbyder klima- og energieffektiviseringslån med lav rente. Ring til din bank og hør hvad de kan tilbyde.

Adresse

Birkedommervej 18
2400 København NV

Energimærkningsnummer

311565962

Gyldighedsperiode

3. december 2021 - 3. december 2031

Udarbejdet af

EnergiFocus ApS
CVR-nr.: 31616948

På denne side kan du sammenligne økonomi og klimaeffekt for alle rapportens forbedringsforslag.

SIDE 3 - BILAG

RENTABLE RENOVERINGSFORSLAG			
RENOVERINGSFORSLAG	ÅRLIG BESPARELSE*	INVESTERING	REDUKTION I ÅRLIGT UDLEDT CO ₂
LOFTRUM Loft over trapperum isoleres	1.200 kr.	4.200 kr.	115 kg CO ₂
LOFTRUM Etagedæk mod uopvarmet loftsrum efterisoleres	12.000 kr.	93.600 kr.	1.188 kg CO ₂
FLADT TAG Tag over indeliggende trapperum efterisoleres	1.600 kr.	32.400 kr.	154 kg CO ₂
MASSIVE YDERVÆGGE Uisolerede vinduesbrystninger efterisoleres	8.200 kr.	72.800 kr.	807 kg CO ₂
ETAGEADSKILLELSE Gulv mod uopvarmet kælder isoleres	10.400 kr.	147.300 kr.	1.025 kg CO ₂
VARMERØR Uisolerede varmfordelingsrør og komponenter på loft isoleres	900 kr.	1.100 kr.	81 kg CO ₂
VARMERØR Uisolerede varmerør og komponenter før veksler isoleres	1.300 kr.	2.000 kr.	125 kg CO ₂
VARMERØR Uisolerede varmfordelingsrør og komponenter i kælder og varmecentral isoleres	500 kr.	1.400 kr.	48 kg CO ₂
VARMERØR Varmerør før veksler efterisoleres	800 kr.	7.500 kr.	72 kg CO ₂
VARMERØR Varmefordelingsrør i kælder efterisoleres	1.100 kr.	13.800 kr.	102 kg CO ₂
VARMERØR Varmefordelingsrør på loft efterisoleres	1.000 kr.	12.600 kr.	90 kg CO ₂
VARMTVANDSRØR Uisolerede varmtvandsrør og komponenter i kælder isoleres	300 kr.	400 kr.	23 kg CO ₂
VARMTVANDSRØR Tilslutningsrør til varmtvandsbeholder efterisoleres	200 kr.	2.500 kr.	12 kg CO ₂
VARMTVANDSRØR Varmtvandsrør i kælder efterisoleres	400 kr.	10.100 kr.	36 kg CO ₂
BELYSNING Glødepærer på loft udskiftes	400 kr.	300 kr.	28 kg CO ₂
SOLCELLER Montering af solcelle hybrid anlæg til el-produktion	9.800 kr.	160.000 kr.	1.259 kg CO ₂
ANDRE FORSLAG DER KAN VÆRE RENTABLE, HVIS DE UDFØRES SAMMEN MED ANDRE RENOVERINGER			
MASSIVE YDERVÆGGE Væg mellem loft og trapperum efterisoleres	2.700 kr.		268 kg CO ₂

Adresse

Birkedommervej 18
2400 København NV

Energimærkningsnummer

311565962

Gyldighedsperiode

3. december 2021 - 3. december 2031

Udarbejdet af

EnergiFocus ApS
CVR-nr.: 31616948

FACAEVINDUER Vinduer i lejligheder og på trapper udskiftes	8.200 kr.		814 kg CO ₂
OVENLYS Ovenlysvinduer på trapper udskiftes	400 kr.		30 kg CO ₂
YDERDØRE Fransk altandøre med 2-lags termoglas udskiftes	8.800 kr.		866 kg CO ₂
YDERDØRE Yderdøre ved trapper udskiftes	300 kr.		23 kg CO ₂

* Tallene er baseret på en standardiseret brug af bygningen. Se siden: FORMÅLET MED ENERGIMÆRKNINGEN.

FORMÅLET MED ENERGIMÆRKNINGEN

Energimærkning af bygninger har to formål: Mærkningen synliggør bygningens beregnede energibehov og er derfor en form for varedeklaration, når en bygning sælges eller udlejes. På baggrund af det beregnede energibehov tildeles boligen en karakter på energimærkningskalaen fra A2020 til G.

Rapporten giver et overblik over de energimæssige forbedringer af bygningen, som er rentable at gennemføre eller kan være rentable, hvis de udføres sammen med andre renoveringer. Rapporten beskriver hvad forbedringerne går ud på, hvad de koster at gennemføre, hvor meget energi og CO2 man sparer, og hvor stor besparelse der kan opnås på el- og varmeregninger ud fra det beregnede energibehov.

DERFOR SKAL DU GENNEMFØRE ENERGIFORBEDRINGER:



BEDRE INDEKLIMA

Energiforbedringer kan have en positiv betydning for indeklimaet.



VARMERE OVERFLADER

Bygningen bliver bedre til at holde på varmen, så det er muligt at udnytte flere områder i bygningen, der før var for kolde.



ØGET KOMFORT

Det bliver nemmere at opretholde den rette temperatur i bygning, så den bliver rarere at være i.



MINDRE TRÆK

Bygningen bliver tættere, så det ikke længere trækker fra de steder, hvor brugerne før var generet af kulde og træk.

Det beregnede energibehov er en ret præcis indikator for bygningens energimæssige kvalitet – i modsætning til det faktiske forbrug, som naturligvis er stærkt afhængigt både af vejret og af de vaner, som bygningens brugere har. Nogle sparer på varmen, mens andre fyrer for åbne vinduer eller bruger store mængder varmt vand.

For at kunne sammenligne bygningers energimæssige kvalitet, beregnes bygningens beregnede energibehov ud fra en række standardantagelser for vejret, familiestørrelse, indendørstemperatur, adfærd m.v. Nedenfor ses de mest centrale antagelser for det beregnede energibehov.

FIRE ÅRSAGER TIL AT BYGNINGENS FAKTISKE VARMEREGNING KAN AFVIGE FRA DET BEREGNEDNE ENERGIBEHOV I RAPPORTEN:



BRUG AF BYGNINGEN

Der antages en gennemsnitlig anvendelse af bygningen ift. brugere, drift og apparater. Det faktiske varmeforbrug kan afvige, hvis bygningen har et andet brugsmønster.



INDENDØRSTEMPERATUR

Der antages en konstant opvarmning af bygningen til 20°C. Den faktiske varmeregning kan afvige hvis brugerne ønsker en højere eller lavere temperatur.



VARMTVANDSFORBRUG

Der antages et gennemsnitligt forbrug af varmt vand relativt til bygningens størrelse. Den faktiske varmeregning kan afvige, hvis brugerne bruger mere eller mindre varmt vand.



VEJRFORHOLD

Der antages gennemsnitlige vejrforhold. Den faktiske varmeregning kan afvige, hvis vinteren er særlig varm eller kold.

Adresse

Birkedommervej 18
2400 København NV

Energimærkningsnummer

311565962

Gyldighedsperiode

3. december 2021 - 3. december 2031

Udarbejdet af

EnergiFocus ApS
CVR-nr.: 31616948



BYGNINGSBESKRIVELSE / Birkedammervej 18, 2400 København NV

ADRESSE Birkedammervej 18, 2400 København NV		BBR NR. 101-45439-1	BFE NR. 6023420	
BYGNINGENS ANVENDELSE I FØLGE BBR Etagebolig-bygning, flerfamiliehus eller to-familiehus (140)				OPFØRELSESÅR 1934
ÅR FOR VÆSENTLIG RENOVERING Ikke angivet	VARMEFORSYNING Fjernvarme	SUPPLERENDE VARME Ingen	BOLIGAREAL I BBR 2455 m ²	ERHVERVSAREAL I BBR 0 m ²
OPVARMET BYGNINGSAREAL 2455 m ²	HERAF TAGETAGE OPVARMET 0 m ²	HERAF KÆLDERETAGE OPVARMET 0 m ²	UOPVARMET KÆLDERETAGE 491 m ²	

C

ENERGIMÆRKE

C

ENERGIMÆRKE EFTER RENTABLE BESPARELSFORSLAG

B

ENERGIMÆRKE EFTER ALLE BESPARELSFORSLAG

BYGNINGENS BEREGNEDE ENERGIBEHOV**

Opvarmning

FORSYNINGSFORM	VARMEBEHOV I kWh	OMREGNET TIL ENERGIENHED FOR FORSYNINGSFORM
Fjernvarme	298.540	298,54 MWh fjernvarme

**Bygningens beregnede energibehov er i denne rapport tilføjet efter energimærkningen er indberettet. Tallene er baseret på de registrerede bygningsdata. Udseendet kan variere fra andre senere indberettede energimærkninger. Dette har ingen indflydelse på kvaliteten af data eller på energimærkningen generelt.

Andre energibehov

EL TIL ANDET*	kWh
El	77.593

*El til bygningsdrift er det elforbrug, der i beregningen går til installationer, f.eks. varmfordelingspumper, ventilation mv. El til forbrug dækker over et standardiseret, gennemsnitligt elforbrug til f.eks. hvidevarer, tv mv. El til forbrug påvirker ikke energimærkekaraktæren, men den varme der afgives fra elforbrugende udstyr reducerer bygningens beregnede varmebehov.

Adresse

Birkedammervej 18
2400 København NV

Energimærkningsnummer

311565962

Gyldighedsperiode

3. december 2021 - 3. december 2031

Udarbejdet af

EnergiFocus ApS
CVR-nr.: 31616948

ANVENDTE ENERGIPRISER INKL. AFGIFTER VED BEREGNING AF BESPARELSER

Anvendte energipriser ved beregning af energibesparelserne i denne rapport:

Fjernvarme

655 kr. pr. MWh

Fast afgift: 53.379 kr. pr. år

Elektricitet til andet end opvarmning

2,20 kr. pr. kWh

Fjernvarmeprisen er anvendt ud fra de tariffer, der var gældende ved det tilsluttede fjernvarmeværk, på det tidspunkt energimærket er gyldigt fra.

OPLYST FORBRUG INKL. MOMS OG AFGIFTER

Denne rapport indeholder oplysninger omkring det faktiske forbrug, som energikonsulenten har indhentet ved udførelsen af energimærket. Oplysningerne om det faktiske forbrug kan ses under afsnittet OPLYST ENERGIFORBRUG.

FORBEHOLD FOR PRISER PÅ INVESTERING I ENERGIBESPARELSE

Energimærkets besparelsesforslag er baseret på energikonsulentens erfaring og vurdering. Før energibesparelsesforslagene iværksættes, bør der altid indhentes tilbud fra flere leverandører, da de angivne priser alene skal betragtes som vejledende. Desuden bør det undersøges om energiforbedringen kræver myndighedsgodkendelse.

Årligt abonnement for salg af el bør undersøges nærmere, da dette variere meget på det frie el marked.

For en konkret vurdering af ejendommens isoleringsmæssige tilstand, skal der udføres destruktive indgreb i klimaskærmen.

DESTRUKTIVE UNDERSØGELSER

Der er i forbindelse med bygningsbesigtigelsen ikke givet tilladelse til at foretage destruktive undersøgelser. Oplysning om isolering beror derfor på energikonsulentens skøn, tegningsmateriale og byggeskik.

FIRMA

Firmanummer: 600161

CVR-nummer: 31616948

EnergiFocus ApS

Fasanvej 1A

3200 Helsinge

www.energifocus.dk

emo@energifocus.dk

tlf. 21370313

Ved energikonsulent

Søren Pedersen

RAPPORTENS GYLDIGHED

Gyldig fra 3. december 2021 til den 3. december 2031

KLAGEMULIGHEDER

Tror du, der er fejl i rapporten, eller ønsker du at klage over energimærkningen, skal du rette henvendelse til det certificerede energimærkningsfirma, der har udarbejdet mærkningen.

Ejeren af bygningen eller enheden kan klage. Klagen skal være modtaget hos det certificerede energimærkningsfirma, senest:

- 1 år efter energimærkningsrapportens dato, eller
- 1 år efter bygningens overtagelsesdag, som er aftalt mellem sælger og køber, hvis bygningen efter indberetningen af energimærkningsrapporten har fået ny ejer - dog senest 6 år efter energimærkningsrapportens datering.

Reglerne om klageadgang står i gældende bekendtgørelse om energimærkning af bygninger. Klik ind på linket og læs mere om, hvordan du indgiver en klage.

www.ens.dk/ansvarsomraader/energimaerkning-af-bygninger/klagevejledning

Det certificerede energimærkningsfirma behandler klagen og bør meddele sin skriftlige afgørelse af klagen inden for 4 uger.

BEHANDLING AF OPLYSNINGER

Energistyrelsen er ansvarlig for behandlingen af oplysninger om bygningen, herunder offentliggørelse af energimærkningsrapporten. Du kan læse mere om reglerne, samt hvordan vi behandler oplysninger på vores hjemmeside.

www.ens.dk/ansvarsomraader/energimaerkning-af-bygninger/lovgivning-om-energimaerkning

Adresse

Birkedommervej 18
2400 København NV

Energimærkningsnummer

311565962

Gyldighedsperiode

3. december 2021 - 3. december 2031

Udarbejdet af

EnergiFocus ApS
CVR-nr.: 31616948

Baggrunden for energimærket er en besigtigelse af ejendommen, ejeroplysninger, byggeskik på tidspunktet for ejendommens opførelse og renovering samt bygningstegninger.

Der var ved besigtigelsen adgang til kælder, varmecentral, tagrum og 1 stk. lejlighed, som anses for at være repræsentativ.

Det opvarmede areal udgøres af det samlede boligareal. Arealerne stammer fra BBR-meddelelsen og opmålinger på bygningstegninger.

Trapper medtages i beregningen som opvarmet areal, mens kælder og tagrum anses for at være uopvarmet.

Der er ikke givet tilladelse til destruktive undersøgelser af klimaskærmen.

I energimærkningen foretages et skøn ved utilgængelige konstruktioner baseret på tidstypiske byggeskikke og krav samt det aktuelle bygningsisolationsniveau i øvrigt. Samme skøn gør sig gældende for varmeanlæg mv. Der tages i den forbindelse forbehold for afvigelser fra faktiske forhold, der kan have betydning for energimærkningens besparelsesforslag.

I forbindelse med forslag til isolering af rørinstallationer er det en generel forudsætning for forslaget gennemførelse, at rørene har minimum 10 års resterende levetid og er tilgængelige, alternativt øges isoleringen i forbindelse med fremtidig rørudskiftning.

I det omfang, at der ikke er plads omkring rørene til, at der kan efterisoleres op til det anbefalede niveau, efterisoleres i størst muligt omfang, uden at rørføringerne ændres.

Rørenes restlevetid bør undersøges forud for igangsætning af isoleringsarbejder.

Der er anført forbedringsforslag med forholdsvis korte tilbagebetalingstider, som det vil være rentabelt at gennemføre her og nu.

Der er yderligere anført forslag, som først vil være rentable på længere sigt. Disse forslag vil dog alle have en miljømæssig og samfundsgavnlig effekt ved gennemførelse.

Det er vigtigt, at der inden igangsætning af energibesparende forslag, udarbejdes et projekt eller foretages en dimensionering af de ønskede ændringer, som sikrer en korrekt udførelse. Forkert udførte besparelsesforslag kan give sig til kende i alvorlige byggetekniske svigt på både kort og lang sigt eller ved udeblivelse af energibesparelser.

Energimærket er udarbejdet i Energy10, version: Be18 v10, 19.7.22 og efter retningslinjerne i gældende håndbogsbekendtgørelse (HB2021).

KOMMENTARER TIL BYGNINGSBESKRIVELSEN

Snit-, plan- og facadetegninger af ejendommen er indhentet hos kommunens byggesagsarkiv og er kontrolopmålt af energikonsulenten. Det opmålte areal stemmer overens med BBR.

Adresse

Birkedommervej 18
2400 København NV

Energimærkningsnummer

311565962

Gyldighedsperiode

3. december 2021 - 3. december 2031

Udarbejdet af

EnergiFocus ApS
CVR-nr.: 31616948

På de følgende sider kan du se en detaljeret beskrivelse af energitilstanden af din bygning, energikonsulentens forslag til energiforbedringer og tilhørende energiløsninger.

Nogle forbedringsforslag er rentable. Det betyder, at du sparer mere på dit energiforbrug inden for energiforbedringens levetid, end energiforbedringen koster at gennemføre.

De rentable forslag fremgår med en investeringspris.

Nogle forbedringsforslag kan med fordel overvejes ved renoveringer, eller hvis der er bygningsdele, der alligevel skal udskiftes. Investeringsprisen til forbedringsforslag ved renovering, er ikke angivet da investeringen vil afhænge af den konkrete renovering, som skal ske i forbindelse med besparelsesforslaget.

TAG OG LOFT

LOFTRUM

STATUS

Etagedæk mod uopvarmet loftsrums skønnes at være uisoleret bjælkelag med lerindskud i en del af bjælkelaget.

Loft over trapperum er uisoleret.

RENOVERINGSFORSLAG

Loft over trapperum isoleres med 300 mm, udlagt direkte på loftet.

ÅRLIG BESPARELSE

1.200 kr.

INVESTERING

4.200 kr.

RENOVERINGSFORSLAG

Etagedæk mod uopvarmet loft efterisoleres ved indblæsning af granulat.

Muligheder for efterisolering anbefales undersøgt nærmere forud for igangsætning af dette forslag, ved indhentning af tilbud fra et certificeret indblæsningsfirma.

Det antages, at der vil være plads til ca. 100 mm isolering.

ÅRLIG BESPARELSE

12.000 kr.

INVESTERING

93.600 kr.

FLADT TAG

STATUS

Tag over indeliggende trapperum skønnes at være uisoleret.

RENOVERINGSFORSLAG

Tag over indeliggende trapperum efterisoleres. Det skønnes at den eksisterende bygningsdel vil kunne efterisoleres med ca. 50 mm.

Alternativt isoleres, op til 300 mm i forbindelse med fremtidig renovering eller udskiftning af tag.

ÅRLIG BESPARELSE

1.600 kr.

INVESTERING

32.400 kr.

Adresse

Birkedommervej 18
2400 København NV

Energimærkningsnummer

311565962

Gyldighedsperiode

3. december 2021 - 3. december 2031

Udarbejdet af

EnergiFocus ApS
CVR-nr.: 31616948

YDERVÆGGE

MASSIVE YDERVÆGGE

STATUS

Tunge ydervægge består, jf. bygningstegninger, overvejende af uisoleret massiv teglvæg. Ydervægsdimensioner er 36 til 60 cm.

Af æstetiske hensyn anbefales massive facadevægge ikke efterisoleret udvendigt og indvendig efterisolering vurderes ikke, at kunne udføres på tilfredsstillende vis.

Vinduesbrystninger skønnes overvejende at være uisoleret massiv teglvæg.

Gavl er, jf. byggesagen og registreringer ved besigtigelsen, udvendigt efterisoleret med 100 mm.

Væg mellem loft og trapperum er uisoleret og døre er af uisoleret træ.

RENOVERINGSFORSLAG

Uisolerede vinduesbrystninger efterisoleres med 100 mm. Eksisterende isoleringsniveau og mulighederne for at foretage en efterisolering, skal undersøges nærmere forud for dette forslags gennemførelse.

Det er væsentligt, at der sikres helt tæt dampspærre på den varme side af isoleringen med henblik på at undgå skimmelvækst og råd i konstruktionen.

Hvis brystninger er med panelinddækning, anbefales det at der efterisoleres ved indblæsning af granulat i hulrum.

ÅRLIG BESPARELSE

8.200 kr.

INVESTERING

72.800 kr.

RENOVERINGSFORSLAG

Væg mellem loft og trapperum efterisoleres med 100 mm på den kolde side af væggen og døre udskiftes til nye døre med isolerede fyldninger.

ÅRLIG BESPARELSE

2.700 kr.

INVESTERING

VINDUER, OVENLYS OG DØRE

FACADEVINDUER

STATUS

Vinduer i lejligheder og på trapper er monteret med 2-lags energiglas, udført i konstruktion med kold kant.

RENOVERINGSFORSLAG

Vinduer i lejligheder og på trapper udskiftes til nye med 3-lags energiglas, energiklasse A.

ÅRLIG BESPARELSE

8.200 kr.

INVESTERING

Adresse

Birkedommervej 18
2400 København NV

Energimærkningsnummer

311565962

Gyldighedsperiode

3. december 2021 - 3. december 2031

Udarbejdet af

EnergiFocus ApS
CVR-nr.: 31616948

OVENLYS

STATUS

Ovenlysvinduer på trapper er monteret med 1-lags glas.

RENOVERINGSFORSLAG

Ovenlysvinduer på trapper udskiftes til nye med 3-lags energiglas, energiklasse A.

ÅRLIG BESPARELSE

400 kr.

INVESTERING

YDERDØRE

STATUS

Yderdøre ved trapper er monteret med 2-lags energiglas, udført i konstruktion med kold kant.

Fransk altandøre vurderes generelt at være monteret med 2-lags termoglas.

RENOVERINGSFORSLAG

Fransk altandøre med 2-lags termoglas udskiftes til nye med 3-lags energiglas, energiklasse A.

ÅRLIG BESPARELSE

8.800 kr.

INVESTERING

RENOVERINGSFORSLAG

Yderdøre ved trapper udskiftes til nye med 3-lags energiglas, energiklasse A.

ÅRLIG BESPARELSE

300 kr.

INVESTERING

GULVE

ETAGEADSKILLELSE

STATUS

Gulv mod uopvarmet kælder skønnes at være udført som uisoleret lukket bjælkelag med lerindskud i en del af hulrummet. Enkelte steder er der støbt gulv.

RENOVERINGSFORSLAG

Gulv mod uopvarmet kælder isoleres ved indblæsning af granulat i bjælkelag. Det forudsættes, at der er plads til ca. 100 mm granulat i hulrum. Hvor der er støbt gulv, efterisoleres nedefra med 100 mm.

Eksisterende isoleringsniveau og mulighederne for efterisolering ved indblæsning anbefales nærmere undersøgt af et certificeret indblæsningsfirma.

Alternativt efterisoleres hele kælderloftet nedefra med 100 mm afsluttet med godkendt beklædning.

ÅRLIG BESPARELSE

10.400 kr.

INVESTERING

147.300 kr.

Adresse

Birkedommervej 18
2400 København NV

Energimærkningsnummer

311565962

Gyldighedsperiode

3. december 2021 - 3. december 2031

Udarbejdet af

EnergiFocus ApS
CVR-nr.: 31616948

VENTILATION

VENTILATION

STATUS

Der er naturlig ventilation i hele ejendommen.

VARMEANLÆG

FJERNVARME

STATUS

Ejendommen opvarmes med fjernvarme. Anlægget er udført med isoleret varmeveksler af typen Reci, årgang 2010.

VARMEPUMPER

STATUS

Der er ingen varmepumpe.

Der vil typisk ikke kunne gives tilladelse til etablering af varmepumpe i fjernvarmeforsynet områder.

SOLVARME

STATUS

Der er intet solvarmeanlæg.

Etablering af solvarmeanlæg i fjernvarmeforsynet områder vil ikke være rentabelt.

VARMEFORDELING

VARMEFORDELING

STATUS

Den primære opvarmning af ejendommen sker via radiatorer i opvarmede rum. Varmefordelingsrør er udført som et-strengs anlæg.

VARMERØR

STATUS

Varmerør før veksler er isoleret med ca. 30 mm.

Der er registreret uisolerede varmerør og komponenter før veksler, svarende til 4 meter rør.

Varmefordelingsrør i kælder er isoleret med ca. 10 mm.

Der er registreret uisolerede varmfeddelingsrør og komponenter i kælder og varmecentral, svarende til ca. 4 meter rør.

Varmefordelingsrør på loft er isoleret med ca. 30 mm.

Der er registreret uisolerede varmfeddelingsrør og komponenter på loft, svarende til ca. 2 meter rør.

RENOVERINGSFORSLAG	ÅRLIG BESPARELSE	INVESTERING
Uisolerede varmfeddelingsrør og komponenter (flanger og ventiler) på loft isoleres, op til 50 mm med rørskåle eller lamelmåtter. Ventiler monteres evt. med aftagelige isoleringskapper.	900 kr.	1.100 kr.
Uisolerede varmerør og komponenter før veksler isoleres, op til 60 mm med alu-rørskåle eller tilsvarende rørisolering.	1.300 kr.	2.000 kr.
Uisolerede varmfeddelingsrør og komponenter (flanger og ventiler) i kælder og varmecentral isoleres, op til 50 mm med rørskåle eller lamelmåtter. Ventiler monteres evt. med aftagelige isoleringskapper.	500 kr.	1.400 kr.
Varmerør før veksler efterisoleres, op til 50 mm med alu-rørskåle eller tilsvarende rørisolering.	800 kr.	7.500 kr.
Varmefeddelingsrør i kælder efterisoleres, op til 50 mm med alu-rørskåle eller tilsvarende rørisolering.	1.100 kr.	13.800 kr.
Varmefeddelingsrør på loft efterisoleres, op til 60 mm med alu-rørskåle eller tilsvarende rørisolering.	1.000 kr.	12.600 kr.

VARMEFDELINGSPUMPER

STATUS

På varmfeddelingsanlægget er monteret 1 stk. automatisk modulerende pumpe af typen Grundfos, Magna 50-60.

Adresse

Birkedømmervej 18
2400 København NV

Energimærkningsnummer

311565962

Gyldighedsperiode

3. december 2021 - 3. december 2031

Udarbejdet af

EnergiFocus ApS
CVR-nr.: 31616948

AUTOMATIK

STATUS

Det skønnes at der generelt er monteret termostatiske reguleringsventiler på alle radiatorer.

Til regulering af varmeanlæg efter udetemperatur er monteret automatik af typen Danfoss ECL Comfort.

VARMT BRUGSVAND

VARMT BRUGSVAND

STATUS

I beregningen er der indregnet et varmtvandsforbrug på 250 liter pr. m² opvarmet etageareal pr. år.

VARMTVANDSRØR

STATUS

Tilslutningsrør til varmtvandsbeholder er isoleret med ca. 30 mm.

Varmtvandsrør i kælder er isoleret med 20-30 mm.

Der er registreret uisolerede varmtvandsrør og komponenter (flanger og ventiler), svarende til ca. 1 meter rør i kælder. Der kan muligvis være yderligere uisolerede rør og komponenter i områder af kælder, som der ikke var adgang til ved besigtigelsen.

Varmtvandsrør på loft er isoleret med 30-50 mm.

Varmtvands stigstreng er isoleret med ca. 20 mm.

RENOVERINGSFORSLAG

Uisolerede varmtvandsrør og komponenter i kælder isoleres, op til 50 mm med alu-rørskåle eller tilsvarende rørisolering.

Flanger og ventiler monteres evt. med aftagelige isoleringskapper.

ÅRLIG BESPARELSE

300 kr.

INVESTERING

400 kr.

RENOVERINGSFORSLAG

Tilslutningsrør til varmtvandsbeholder efterisoleres, op til 60 mm med alu-rørskåle eller tilsvarende rørisolering.

ÅRLIG BESPARELSE

200 kr.

INVESTERING

2.500 kr.

RENOVERINGSFORSLAG

Varmtvandsrør i kælder efterisoleres, op til 50 mm med alu-rørskåle eller tilsvarende rørisolering.

ÅRLIG BESPARELSE

400 kr.

INVESTERING

10.100 kr.

Adresse

Birkedommervej 18
2400 København NV

Energimærkningsnummer

311565962

Gyldighedsperiode

3. december 2021 - 3. december 2031

Udarbejdet af

EnergiFocus ApS
CVR-nr.: 31616948

VARMTVANDSPUMPER

STATUS

Til varmtvandscirkulation er der monteret 1 stk. cirkulationspumpe af typen Grundfos, Magna 3, 25-80.

VARMTVANDSBEHOLDER

STATUS

Varmt brugsvand produceres i 1 stk. 1.600 liters varmtvandsbeholder af typen Sondex, årgang 2016.

Beholderen er isoleret med 100 mm mineraluld og mandedæksel er monteret med aftagelig isoleringskappe.

EL

BELYSNING

STATUS

Belysningen på trapper og i kælder er generelt monteret med led-lyskilder, mens der på loft generelt er monteret glødepærer. Belysningen betjenes via trapperelæ.

I varmecentral er monteret lysstofrør, som betjenes manuelt.

RENOVERINGSFORSLAG

Glødepærer på loft erstattes af LED-pærer i eksisterende armaturer (retro-fit).

Det skal sikres, at lyskilden i de eksisterende armaturer kan belyse gangarealerne med minimum 50 lux.

Beregning ved udskiftning af 6 stk.

ÅRLIG BESPARELSE

400 kr.

INVESTERING

300 kr.

SOLCELLER

STATUS

Der er ingen solceller.

RENOVERINGSFORSLAG

Montering af solceller på tagflade mod syd.

Det anbefales, at der monteres 1 stk. hybrid solcelleanlæg med 40 m² solceller og litiumbatteri af god kvalitet.

Eventuelle tilskudsmuligheder er ikke medtaget i overslagsprisen.

ÅRLIG BESPARELSE

9.800 kr.

INVESTERING

160.000 kr.

Adresse

Birkedommervej 18
2400 København NV

Energimærkningsnummer

311565962

Gyldighedsperiode

3. december 2021 - 3. december 2031

Udarbejdet af

EnergiFocus ApS
CVR-nr.: 31616948

Det skal yderligere sikres, at tagkonstruktionen kan bære et solcelleanlæg samt, at der kan gives tilladelse til opsætning af anlæg.

Det anbefales at lade en solcelleleverandør udarbejde beskrivelse og forprojekt, i forbindelse med indhentning af tilbud på opgaven.

ADRESSE

Birkedommervej 18, 2400 København NV

KOM-, EJD- OG BYGNINGSNR

101-45439-1

BFE NR

6023420

OPLYST FORBRUG INKL. MOMS OG AFGIFTER

Herunder vises det oplyste forbrug for afregningsperioderne.

Fjernvarme

Varmeudgifter	156.325 kr. i afregningsperioden
Fast afgift	53.917 kr. pr. år
Varmeforbrug	236,31 MWh fjernvarme
Aflæst periode	2. januar 2020 - 1. januar 2021

OPLYST FORBRUG OMREGNET TIL NORMALÅRS FORBRUG

Herunder vises det oplyste forbrug omregnet til et normalt gennemsnitsår. Det er normalårets forbrug, der kan sammenlignes med det beregnede forbrug.

Varmeudgifter	169.271 pr. år
Fast afgift	53.917 pr. år
Varmeudgift i alt	223.188 pr. år
Varmeforbrug	255,88 MWh fjernvarme
CO ₂ udledning	16,63 ton CO ₂ pr. år

Adresse

Birkedommervej 18
2400 København NV

Energimærkningsnummer

311565962

Gyldighedsperiode

3. december 2021 - 3. december 2031

Udarbejdet af

EnergiFocus ApS
CVR-nr.: 31616948

En bygning består af mange dele, der har betydning for bygningens energibehov. Figuren herunder giver en forklaring af de væsentligste dele på tværs af konstruktioner og installationer.

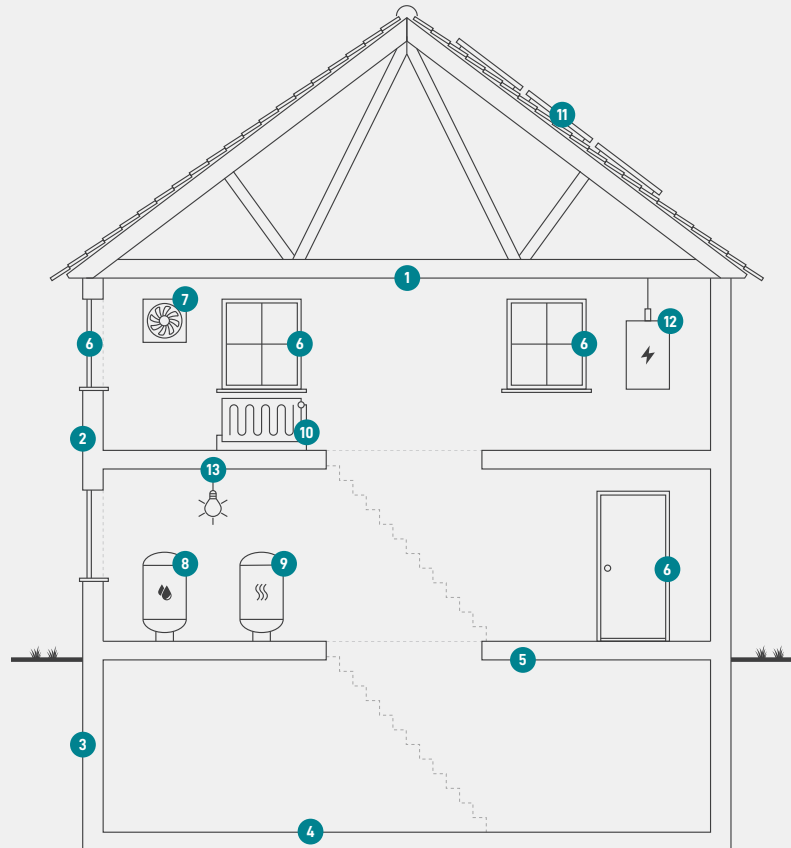

1

Tag og loft

Bygningens øverste del af klimaskærmen, f.eks. et loftrum, et fladt tag eller et udnyttet tagrum.

2

Ydervægge

Bygningens vægge ud mod det fri eller mod uopvarmede områder. Væggen kan være hule, massive eller lette ydervægge.

3

Kælderydervægge

Bygningens kælderydervægge, som vender mod jorden.

4

Kældergulv

Bygningens nederste del af klimaskærmen i bygninger med opvarmet kælder.

5

Etageadskillelse og gulv

Bygningens nederste del af klimaskærmen, f.eks. terrændæk, gulv mod krybekælder eller etageadskillelse mod opvarmet kælder.

6

Vinduer/døre

Bygningens facadevinduer og yderdøre.

7

Ventilation

Bygningens ventilationsanlæg og ventilationskanaler.

8

Varmt brugsvand

Bygningens komponenter til varmt brugsvand, bl.a. varmtvandsrør og varmtvandsbeholder.

9

Varmeanlæg

Bygningens varmeanlæg, f.eks. kedler, fjernvarme, ovne og varmepumper.

10

Varmefordeling

Bygningens varmfordelingsanlæg, bl.a. varmeanlægget, varmerør og automatik.

11

Varmeanlæg

Bygningens varmeanlæg, f.eks. kedler, fjernvarme, ovne og varmepumper.

12

El og teknik

Bygningens driftsrelaterede el og teknik, f.eks. varmfordelingspumper, varmtvandspumper og vindmøller.

13

Solenergi

Bygningens solenergi, f.eks. solvarme og solceller.

Adresse

Birkedømmervej 18
2400 København NV

Energimærkningsnummer

311565962

Gyldighedsperiode

3. december 2021 - 3. december 2031

Udarbejdet af

EnergiFocus ApS
CVR-nr.: 31616948

ENERGIMÆRKE

FOR BYGNINGEN

**E/F Birkedommervej 18-22 / Tingskrivervej 2
Birkedommervej 18
2400 København NV**

Større bygninger over 600 m², der ofte besøges af offentligheden, er pålagt til enhver tid, at synliggøre energimærkningscertifikatet for brugerne af bygningen.

Energimærkningen er baseret på beregnet forbrug



Energistyrelsen

Gyldig fra den 3. december 2021 til den 3. december 2031
Energimærkningsnummer: 311565962