

ENERGIMÆRKNINGSRAPPORT

ENERGIMÆRKE OG FORSLAG TIL ENERGIFORBEDRINGER

Henrik Steffens Vej 6
1866 Frederiksberg C

DIN BYGNING HAR
ENERGIMÆRKE

C

Du betaler hvert år **23.600 kr.**
mere, end du behøver i energjudgifter*

ENERGIKONSULENTENS BEDSTE ANBEFALINGER

1 Montage af forsatsruder i vinduer (i opgange) monteret etlags glasruder

Årlig besparelse: 1.700 kr.
Investering: 23.200 kr.

2 Montage af nye solceller

Årlig besparelse: 8.700 kr.
Investering: 93.800 kr.

3 Isolering af lukket etageadskillelse mod uopvarmet tagrum med 350 mm isolering

Årlig besparelse: 5.600 kr.
Investering: 60.700 kr.

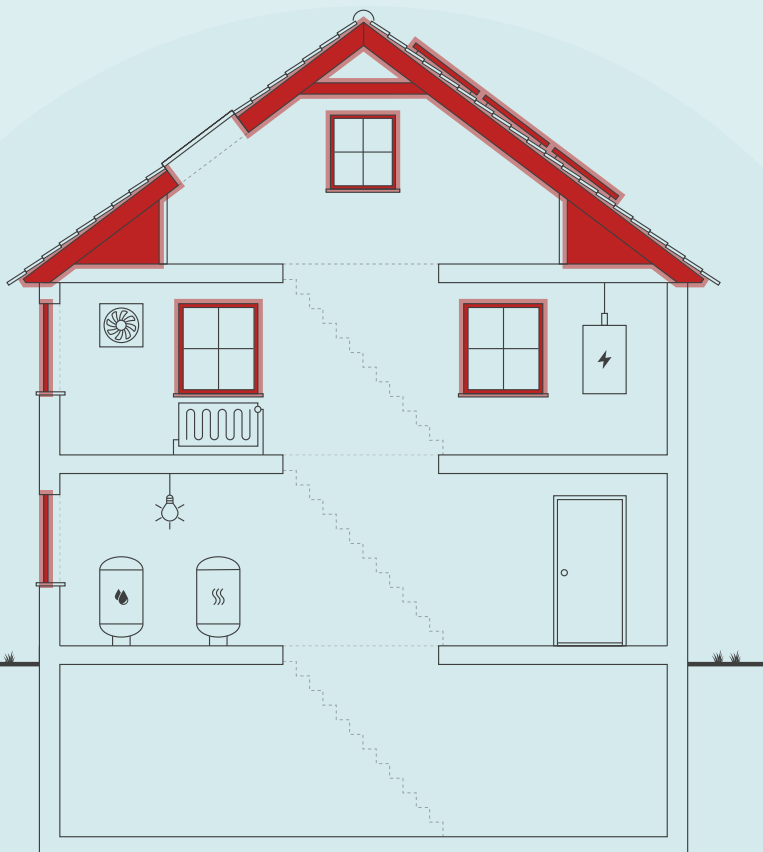

Skitsen illustrerer en generisk bygning, baseret på bygningens karaktertræk. Ikonforklaring kan ses under afsnittet IKONFORKLARING.

BYGNINGENS ENERGIFORBRUG*

	I DAG	EFTER RENTABLE TILTAG	DU SPARER ÅRLIGT
Fjernvarme	105.900 kr.	91.100 kr.	14.800 kr.
El til andet	94.000 kr.	85.200 kr.	8.800 kr.
Samlet energjudgift	199.900 kr.	176.300 kr.	23.600 kr.
Samlet CO ₂ -udledning	17,35 ton	14,47 ton	2,89 ton

* Tallene er baseret på en standardiseret brug af bygningen. Se siden: FORMÅLET MED ENERGIMÆRKNINGEN.

BYGNINGENS PLACERING PÅ ENERGIMÆRKNINGSSKALAEN



På denne side får du hjælp til at igangsætte de energiforbedringer, som energikonsulenten har fremhævet. Du kan sammenligne tiltagene på tværs af økonomi, klima og praktiske forhold, ligesom der til hvert forslag er en trinvis guide til at komme i gang med energiforbedringerne.

På de følgende sider i rapporten finder du detaljeret information om energikonsulentens forbedringsforslag.

MONTAGE AF FORTSATSRUDER I VINDUER (I OPGANGE) MONTERET ETLAGS GLASRUDER

- 1 Find en håndværker eller anden relevant fagperson som kan hjælpe dig med planlægning og udførelse af din energiforbedring.
- 2 På Spareenergi.dk kan du få inspiration til energiforbedringen om "Fortsatsrammer"
- 3 Læs mere om den konkrete energiforbedring på www.spareenergi.dk/fortsatsrammer
- 4 Indhent et eller flere tilbud på energiforbedringen, udvælg den løsning, der passer dig bedst, og begynd din energiforbedring.



Besparelse
1.700 kr./årligt



CO₂-reduktion
210 kg./årligt



Investering
23.200 kr.



Renoveringstid
Fra 2 dage til 1 uge

MONTAGE AF NYE SOLCELLER

- 1 Find en håndværker eller anden relevant fagperson som kan hjælpe dig med planlægning og udførelse af din energiforbedring.
- 2 På Spareenergi.dk kan du få inspiration til energiforbedringen om "Solcelleanlæg"
- 3 Læs mere om den konkrete energiforbedring på www.spareenergi.dk/solcelleanlaeg
- 4 Indhent et eller flere tilbud på energiforbedringen, udvælg den løsning, der passer dig bedst, og begynd din energiforbedring.



Besparelse
8.700 kr./årligt



CO₂-reduktion
1.033 kg./årligt



Investering
93.800 kr.



Renoveringstid
Fra 2 dage til 1 uge

ISOLERING AF LUKKET ETAGEADSKILLELSE MOD UOPVARMET TAGRUM MED 350 MM ISOLERING

- 1 Find en håndværker eller anden relevant fagperson som kan hjælpe dig med planlægning og udførelse af din energiforbedring.
- 2 På Spareenergi.dk kan du få inspiration til energiforbedringen om "Isolering af loft"
- 3 Læs mere om den konkrete energiforbedring på www.spareenergi.dk/isolering-af-loft
- 4 Indhent et eller flere tilbud på energiforbedringen, udvælg den løsning, der passer dig bedst, og begynd din energiforbedring.



Besparelse
5.600 kr./årligt



CO₂-reduktion
695 kg./årligt



Investering
60.700 kr.



Renoveringstid
Fra 2 dage til 1 uge

RÅD OM FINANSIERING

Der eksisterer flere offentlige tilskudspuljer, hvorfra det er muligt at ansøge om tilskud til energirenoveringer. Hold dig opdateret om eksisterende tilskudspuljer på www.spareenergi.dk.

Flere banker tilbyder klima- og energieffektiviseringslån med lav rente. Ring til din bank og hør, hvad de kan tilbyde.

HJÆLP TIL GENNEMFØRELSE AF ENERGIBESPARELSER

Energikonsulenten kan fortælle dig, hvilke forudsætninger der ligger til grund for de enkelte forbedringsforslag.

På spareenergi.dk kan du læse mere om energirenoveringer og finde inspiration og hjælp til at igangsætte en energirenovering. Find f.eks. Bygningsguiden, hvor vi har samlet viden om de mest almindelige hustyper i Danmark – så du kan få overblik over, hvordan man opnår en bedre bolig, der både er energieffektiv, har et godt indeklima og er tidssvarende.

Adresse

Henrik Steffens Vej 6
1866 Frederiksberg C

Energimærkningsnummer

311570612

Gyldighedsperiode

4. januar 2022 - 4. januar 2032

Udarbejdet af

Norca ApS
CVR-nr.: 40013296

På denne side kan du sammenligne økonomi og klimaeffekt for alle rapportens forbedringsforslag.

SIDE 3 - BILAG

RENTABLE RECOVERINGSFORSLAG			
RECOVERINGSFORSLAG	ÅRLIG BESPARELSE*	INVESTERING	REDUKTION I ÅRLIGT UDLEDT CO ₂
LOFTRUM Isolering af lukket etageadskillelse mod uopvarmet tagrum med 350 mm isolering	5.600 kr.	60.700 kr.	695 kg CO ₂
LOFTRUM Efterisolering af loftsrum (over taglejlighed) med 350 mm isolering og fjernelse af eksisterende isolering	900 kr.	18.800 kr.	105 kg CO ₂
UDNYTTET TAGRUM Efterisolering af vægge mod skunkrum med 250 mm isolering	300 kr.	7.700 kr.	29 kg CO ₂
UDNYTTET TAGRUM Efterisolering af loft mod skunkrum med 250 mm isolering	300 kr.	7.700 kr.	29 kg CO ₂
MASSIVE VÆGGE MOD UOPVARMEDE RUM Udvendig efterisolering af vægge mod uopvarmet loftsrum med 200 mm	3.000 kr.	60.800 kr.	368 kg CO ₂
MASSIVE VÆGGE MOD UOPVARMEDE RUM Udvendig efterisolering af vægge mod uopvarmet kælder med 200 mm	800 kr.	26.300 kr.	91 kg CO ₂
FACAEVINDUER Montage af forsatsruder i enkeltfagsvinduer (i lejligheder) monteret med etlags glasruder	700 kr.	7.200 kr.	78 kg CO ₂
FACAEVINDUER Montage af forsatsruder i vinduer (i opgange) monteret etlags glasruder	1.700 kr.	23.200 kr.	210 kg CO ₂
YDERDØRE Udskiftning af eksisterende opgangsdør monteret med etlags glasruder	500 kr.	13.000 kr.	56 kg CO ₂
VARMERØR Isolering af varmerør op til 60 mm	700 kr.	14.100 kr.	85 kg CO ₂
VARMTVANDSRØR Isolering af brugsvandsrør og cirkulationsledning op til 60 mm	1.000 kr.	14.100 kr.	114 kg CO ₂
SOLCELLER Montage af nye solceller	8.700 kr.	93.800 kr.	1.033 kg CO ₂
ANDRE FORSLAG DER KAN VÆRE RENTABLE, HVIS DE UDFØRES SAMMEN MED ANDRE RECOVERINGER			
FACAEVINDUER Udskiftning af eksisterende vinduer monteret med etlags glasruder og forsatsruder	7.300 kr.		912 kg CO ₂
OVENLYS Udskiftning af eksisterende ovenlysvindue (i taglejlighed) monteret med tolags termoruder	100 kr.		2 kg CO ₂

Adresse

Henrik Steffens Vej 6
1866 Frederiksberg C

Energimærkningsnummer

311570612

Gyldighedsperiode

4. januar 2022 - 4. januar 2032

Udarbejdet af

Norca ApS
CVR-nr.: 40013296

YDERDØRE Udskiftning af eksisterende yderdør (på bagtrappen) monteret med tolags termoruder	200 kr.		21 kg CO ₂
YDERDØRE Udskiftning af eksisterende terrassedøre monteret med etlags glasruder og forsatsruder	1.000 kr.		122 kg CO ₂

* Tallene er baseret på en standardiseret brug af bygningen. Se siden: FORMÅLET MED ENERGIMÆRKNINGEN.

Adresse

Henrik Steffens Vej 6
1866 Frederiksberg C

Energimærkningsnummer

311570612

Gyldighedsperiode

4. januar 2022 - 4. januar 2032

Udarbejdet af

Norca ApS
CVR-nr.: 40013296

FORMÅLET MED ENERGIMÆRKNINGEN

Energimærkning af bygninger har to formål: Mærkningen synliggør bygningens beregnede energibehov og er derfor en form for varedeklaration, når en bygning sælges eller udlejes. På baggrund af det beregnede energibehov tildeles boligen en karakter på energimærkningskalaen fra A2020 til G.

Rapporten giver et overblik over de energimæssige forbedringer af bygningen, som er rentable at gennemføre eller kan være rentable, hvis de udføres sammen med andre renoveringer. Rapporten beskriver hvad forbedringerne går ud på, hvad de koster at gennemføre, hvor meget energi og CO2 man sparer, og hvor stor besparelse der kan opnås på el- og varmeregninger ud fra det beregnede energibehov.

DERFOR SKAL DU GENNEMFØRE ENERGIFORBEDRINGER:



BEDRE INDEKLIMA

Energiforbedringer kan have en positiv betydning for indeklimaet.



VARMERE OVERFLADER

Bygningen bliver bedre til at holde på varmen, så det er muligt at udnytte flere områder i bygningen, der før var for kolde.



ØGET KOMFORT

Det bliver nemmere at opretholde den rette temperatur i bygning, så den bliver rarere at være i.



MINDRE TRÆK

Bygningen bliver tættere, så det ikke længere trækker fra de steder, hvor brugerne før var generet af kulde og træk.

Det beregnede energibehov er en ret præcis indikator for bygningens energimæssige kvalitet – i modsætning til det faktiske forbrug, som naturligvis er stærkt afhængigt både af vejret og af de vaner, som bygningens brugere har. Nogle sparer på varmen, mens andre fyrer for åbne vinduer eller bruger store mængder varmt vand.

For at kunne sammenligne bygningers energimæssige kvalitet, beregnes bygningens beregnede energibehov ud fra en række standardantagelser for vej, familiestørrelse, indendørstemperatur, adfærd m.v. Nedenfor ses de mest centrale antagelser for det beregnede energibehov.

FIRE ÅRSAGER TIL AT BYGNINGENS FAKTISKE VARMEREGNING KAN AFVIGE FRA DET BEREGNEDNE ENERGIBEHOV I RAPPORTEN:



BRUG AF BYGNINGEN

Der antages en gennemsnitlig anvendelse af bygningen ift. brugere, drift og apparater. Det faktiske varmeforbrug kan afvige, hvis bygningen har et andet brugsmønster.



INDENDØRSTEMPERATUR

Der antages en konstant opvarmning af bygningen til 20°C. Den faktiske varmeregning kan afvige hvis brugerne ønsker en højere eller lavere temperatur.



VARMTVANDSFORBRUG

Der antages et gennemsnitligt forbrug af varmt vand relativt til bygningens størrelse. Den faktiske varmeregning kan afvige, hvis brugerne bruger mere eller mindre varmt vand.



VEJRFORHOLD

Der antages gennemsnitlige vejrforhold. Den faktiske varmeregning kan afvige, hvis vinteren er særlig varm eller kold.

Adresse

Henrik Steffens Vej 6
1866 Frederiksberg C

Energimærkningsnummer

311570612

Gyldighedsperiode

4. januar 2022 - 4. januar 2032

Udarbejdet af

Norca ApS
CVR-nr.: 40013296



BYGNINGSBESKRIVELSE / Henrik Steffens Vej 6, 1866 Frederiksberg C

ADRESSE Henrik Steffens Vej 6, 1866 Frederiksberg C			BBR NR. 147-57423-1	BFE NR. 100026308
BYGNINGENS ANVENDELSE I FØLGE BBR Etagebolig-bygning, flerfamiliehus eller to-familiehus (140)				OPFØRELSESÅR 1917
ÅR FOR VÆSENTLIG RENOVERING Ikke angivet	VARMEFORSYNING Fjernvarme	SUPPLERENDE VARME Ingen	BOLIGAREAL I BBR 1179 m ²	ERHVERVSAREAL I BBR 83 m ²
OPVARMET BYGNINGSAREAL 1179 m ²	HERAF TAGETAGE OPVARMET 72 m ²	HERAF KÆLDERETAGE OPVARMET 83 m ²	UOPVARMET KÆLDERETAGE 119 m ²	

C

ENERGIMÆRKE

C

ENERGIMÆRKE EFTER RENTABLE BESPARELSFORSLAG

B

ENERGIMÆRKE EFTER ALLE BESPARELSFORSLAG

BYGNINGENS BEREGNEDE ENERGIBEHOV

Opvarmning

FORSYNINGSFORM	VARMEBEHOV I kWh	OMREGNET TIL ENERGIENHED FOR FORSYNINGSFORM
Fjernvarme	148.400	148,40 MWh fjernvarme

Andre energibehov

EL TIL ANDET*	kWh
El til bygningsdrift	1.114
El til forbrug	38.015

*El til bygningsdrift er det elforbrug, der i beregningen går til installationer, f.eks. varmfordelingspumper, ventilation mv. El til forbrug dækker over et standardiseret, gennemsnitligt elforbrug til f.eks. hvidevarer, tv mv. El til forbrug påvirker ikke energimærkekarakteren, men den varme der afgives fra elforbrugende udstyr reducerer bygningens beregnede varmebehov.

Adresse

Henrik Steffens Vej 6
1866 Frederiksberg C

Energimærkningsnummer

311570612

Gyldighedsperiode

4. januar 2022 - 4. januar 2032

Udarbejdet af

Norca ApS
CVR-nr.: 40013296

ANVENDTE ENERGIPRISER INKL. AFGIFTER VED BEREGNING AF BESPARELSER

Anvendte energipriser ved beregning af energibesparelserne i denne rapport:

Fjernvarme

517 kr. pr. MWh

Fast afgift: 29.190 kr. pr. år

Elektricitet til andet end opvarmning

2,40 kr. pr. kWh

Til beregning af rapportens forbedringsforslag er der anvendt estimerede priser, der kan variere en del fra aktuelle tilbudspriser, afhængig af både regionale forhold og valg af leverandør.

Overlagspriserne i denne beregning indeholder både materialepris, timeløn, moms og afgifter. Eventuelle udgifter til løbende drift og vedligehold er ikke indeholdt.

Fjernvarmeprisen er i denne rapport fastsat ud fra de tariffer, der var gældende ved energimærkningsrapportens officielle indberetningsdato.

Afhængig af valg af el-leverandør vil den anvendte el-pris kunne variere.

OPLYST FORBRUG INKL. MOMS OG AFGIFTER

Denne rapport indeholder oplysninger omkring det faktiske forbrug, som energikonsulenten har indhentet ved udførelsen af energimærket. Oplysningerne om det faktiske forbrug kan ses under afsnittet OPLYST ENERGIFORBRUG.

FORBEHOLD FOR PRISER PÅ INVESTERING I ENERGIBESPARELSE

Energimærkets besparelsesforslag er baseret på energikonsulentens erfaring og vurdering. Før energibesparelsesforslagene iværksættes, bør der altid indhentes tilbud fra flere leverandører, da de angivne priser alene skal betragtes som vejledende. Desuden bør det undersøges om energiforbedringen kræver myndighedsgodkendelse.

Årligt abonnement for salg af el bør undersøges nærmere, da dette variere meget på det frie el marked.

For en konkret vurdering af ejendommens isoleringsmæssige tilstand, skal der udføres destruktive indgreb i klimaskærmen.

FIRMA

Firmanummer: 600571

CVR-nummer: 40013296

Norca ApS
Ny Holstedvej 46
4700 Næstved

Csm@norca.dk
tlf. 30701449

Ved energikonsulent
Peter Morgan Jorck Persson

RAPPORTENS GYLDIGHED

Gyldig fra 4. januar 2022 til den 4. januar 2032

KLAGEMULIGHEDER

Tror du, der er fejl i rapporten, eller ønsker du at klage over energimærkningen, skal du rette henvendelse til det certificerede energimærkningsfirma, der har udarbejdet mærkningen.

Ejeren af bygningen eller enheden kan klage. Klagen skal være modtaget hos det certificerede energimærkningsfirma, senest:

- 1 år efter energimærkningsrapportens dato, eller
- 1 år efter bygningens overtagelsesdag, som er aftalt mellem sælger og køber, hvis bygningen efter indberetningen af energimærkningsrapporten har fået ny ejer - dog senest 6 år efter energimærkningsrapportens datering.

Reglerne om klageadgang står i gældende bekendtgørelse om energimærkning af bygninger. Klik ind på linket og læs mere om, hvordan du indgiver en klage.

www.ens.dk/ansvarsomraader/energimaerkning-af-bygninger/klagevejledning

Det certificerede energimærkningsfirma behandler klagen og bør meddele sin skriftlige afgørelse af klagen inden for 4 uger.

Adresse

Henrik Steffens Vej 6
1866 Frederiksberg C

Energimærkningsnummer

311570612

Gyldighedsperiode

4. januar 2022 - 4. januar 2032

Udarbejdet af

Norca ApS
CVR-nr.: 40013296

DESTRUKTIVE UNDERSØGELSER

Der er i forbindelse med bygningsbesigtigelsen ikke givet tilladelse til at foretage destruktive undersøgelser. Oplysning om isolering beror derfor på energikonsulentens skøn, tegningsmateriale og byggeskik.

BEHANDLING AF OPLYSNINGER

Energistyrelsen er ansvarlig for behandlingen af oplysninger om bygningen, herunder offentliggørelse af energimærkningsrapporten. Du kan læse mere om reglerne, samt hvordan vi behandler oplysninger på vores hjemmeside.

www.ens.dk/ansvarsomraader/energimaerkning-af-bygninger/lovgivning-om-energimaerkning

Adresse

Henrik Steffens Vej 6
1866 Frederiksberg C

Energimærkningsnummer

311570612

Gyldighedsperiode

4. januar 2022 - 4. januar 2032

Udarbejdet af

Norca ApS
CVR-nr.: 40013296

Ejendommen Henrik Steffens Vej 6 er opført i 1917 og består af én opgang med 11 lejligheder. En del af tagetagen er udnyttet til lejlighed og der er erhvervslokaler i kælderen.

Bygningens energimæssige stand er generelt set rimelig god - alderen taget i betragtning. Det er muligt at gennemføre flere rentable energibesparende foranstaltninger.

I forbindelse med rapportens forslag om energiforbedring af tekniske installationer, bør man altid søge teknisk sparring med en professionel rådgiver eller leverandør.

I forhold til energimærkets gyldighedsperiode, vil både prisgrundlag og produktudviklingen kunne ændre sig en del, år for år.

Foreliggende materiale.:

- Tegnings materiale (snit, facader og plantegning) er fundet via byggesagsarkiv
- Beboere var tilstede ved besigtigelse
- Der var adgang til én lejlighed på hver etage samt et erhvervslokale i kælderen

Der er ikke udført destruktive undersøgelser for at bestemme isoleringsforhold i lukkede konstruktioner.

DE BEDSTE ANBEFALINGER:

I denne rapport gennemgås både bygningens energimærke, status for bygningen og en række forslag til forbedringer. Mine bedste anbefalinger til at nedsætte energiforbruget i bygningen er vist her.

Med venlig hilsen
Peter Morgan Jorck Persson

Norca ApS – Rådgivende Ingeniører
Transportbuen 5, 4700 Næstved

Mail.: mjp@norca.dk
tlf.: 60514788

KOMMENTARER TIL BYGNINGSBESKRIVELSEN

Det registrerede opvarmede etageareal stemmer overens med oplysningerne i BBR-ejermeddelelsen.

Adresse

Henrik Steffens Vej 6
1866 Frederiksberg C

Energimærkningsnummer

311570612

Gyldighedsperiode

4. januar 2022 - 4. januar 2032

Udarbejdet af

Norca ApS
CVR-nr.: 40013296

På de følgende sider kan du se en detaljeret beskrivelse af energitilstanden af din bygning, energikonsulentens forslag til energiforbedringer og tilhørende energiløsninger.

Nogle forbedringsforslag er rentable. Det betyder, at du sparer mere på dit energiforbrug inden for energiforbedringens levetid, end energiforbedringen koster at gennemføre.

De rentable forslag fremgår med en investeringspris.

Nogle forbedringsforslag kan med fordel overvejes ved renoveringer, eller hvis der er bygningsdele, der alligevel skal udskiftes. Investeringsprisen til forbedringsforslag ved renovering, er ikke angivet da investeringen vil afhænge af den konkrete renovering, som skal ske i forbindelse med besparelsesforslaget.

TAG OG LOFT

LOFTRUM

STATUS

Lukket etageadskillelse mod uopvarmet tagrum er uisoleret. Lerindskud med rør og puds, som eneste isolerende lag. Konstruktions- og isoleringsforhold er skønnet ud fra opførelsestidspunktet.

Loftsrum over taglejligheder er isoleret med 60 mm mineraluld. Konstruktions- og isoleringsforhold er konstateret ud fra tegningsmateriale.

RENOVERINGSFORSLAG

Isolering af lukket etageadskillelse mod uopvarmet tagrum med 350 mm isolering. Eksisterende gulvbrædder og lerindskud fjernes. Bjælkelaget forhøjes og der isoleres mellem bjælkerne inden reetablering af gulvet. Døre til loftsrum skal tilpasses den nye gulvhøjde. Overslagsprisen omfatter alene isoleringsarbejdet.

ÅRLIG BESPARELSE

5.600 kr.

INVESTERING

60.700 kr.

RENOVERINGSFORSLAG

Efterisolering af loftsrum over taglejlighed med 350 mm isolering. Inden isolering af loftsrum igangsættes, skal det undersøges nærmere, om de eksisterende konstruktioner er tilstrækkeligt tætte. Den eksisterende isolering fjernes, og der monteres ny dampspærre eller udbedring, hvis der allerede er en sådan monteret. Afsluttende etableres der ny gangbro i tagrummet.

ÅRLIG BESPARELSE

900 kr.

INVESTERING

18.800 kr.

UDNYTTET TAGRUM

STATUS

Skråvægge er isoleret med 150 mm mineraluld. Isoleringsforholdet i konstruktionen er målt (fra loftet) i forbindelse med besigtigelsen.

Vægge mod skunkrum er isoleret med 100 mm mineraluld. Isoleringsforholdet i konstruktionen er målt i forbindelse med besigtigelsen.

Loft mod skunkrum er isoleret med 100 mm mineraluld. Isoleringsforholdet i konstruktionen er målt i forbindelse med besigtigelsen.

Adresse

Henrik Steffens Vej 6
1866 Frederiksberg C

Energimærkningsnummer

311570612

Gyldighedsperiode

4. januar 2022 - 4. januar 2032

Udarbejdet af

Norca ApS
CVR-nr.: 40013296

<p>RENOVERINGSFORSLAG</p> <p>Efterisolering af vægge mod skunkrum med 250 mm isolering. Eksisterende isolering bevares, så der efter fremtidige forhold er isoleret med 350 mm. Det påregnes at skunke er tilgængelige, hvorved overslagsprisen alene omfatter montering af den nye isolering.</p>	<p>ÅRLIG BESPARELSE</p> <p>300 kr.</p>	<p>INVESTERING</p> <p>7.700 kr.</p>
<p>RENOVERINGSFORSLAG</p> <p>Efterisolering af loft mod skunkrum med 250 mm isolering. Eksisterende isolering bevares, så der efter fremtidige forhold er isoleret med 350 mm. Det påregnes at skunke er tilgængelige, hvorved overslagsprisen alene omfatter udlægning af den nye isolering.</p>	<p>ÅRLIG BESPARELSE</p> <p>300 kr.</p>	<p>INVESTERING</p> <p>7.700 kr.</p>

YDERVÆGGE

MASSIVE YDERVÆGGE

STATUS

Ydervægge består af forskellige tykkelser. I stueplan og 1. sal. 60 cm. -På 2. og 3. sal 48 cm. -På 4. sal 36 cm. Gennemsnitligt er regnet med 48 cm massiv og uisolereet teglvæg. Konstruktionstykkelse er målt ved vinduer. Isoleringsforholdet er skønnet ud fra dette.

MASSIVE VÆGGE MOD UOPVARMEDE RUM

STATUS

Vægge mod uopvarmet kælder består af 24 cm massiv og uisolereet teglvæg.

Vægge mod uopvarmet loftsrumsrum består af 12 cm massiv og uisolereet teglvæg. Konstruktionstykkelse er målt ved dør. Isoleringsforholdet er skønnet ud fra dette.

<p>RENOVERINGSFORSLAG</p> <p>Udvendig efterisolering med 200 mm isolering på vægge mod uopvarmet loftsrumsrum. Arbejdet udføres iht. gældende regler på området, hvad angår materialekrav samt placering og udførelse af dampspærre. I forbindelse med arbejdet, skal der udføres nye lysninger, og tekniske installationer føres med ud i ny væg.</p>	<p>ÅRLIG BESPARELSE</p> <p>3.000 kr.</p>	<p>INVESTERING</p> <p>60.800 kr.</p>
<p>RENOVERINGSFORSLAG</p> <p>Udvendig efterisolering med 200 mm isolering på vægge mod uopvarmet rum i kælderen. Arbejdet udføres iht. gældende regler på området, hvad angår materialekrav samt placering og udførelse af dampspærre.</p>	<p>ÅRLIG BESPARELSE</p> <p>800 kr.</p>	<p>INVESTERING</p> <p>26.300 kr.</p>

Adresse

Henrik Steffens Vej 6
1866 Frederiksberg C

Energimærkningsnummer

311570612

Gyldighedsperiode

4. januar 2022 - 4. januar 2032

Udarbejdet af

Norca ApS
CVR-nr.: 40013296

LETTE YDERVÆGGE

STATUS

Kvistflunke er udført som let konstruktion med beklædning ud- og indvendig. Hulrum mellem beklædninger er isoleret med 75 mm mineraluld.
Konstruktions- og isoleringsforhold er skønnet ud fra opførelsestidspunktet.

KÆLDER YDERVÆGGE

STATUS

Kælderydervægge over og under jord består af 60 cm massiv og uisolert teglvæg.

VINDUER, ØVENLYS OG DØRE

FACADEVINDUER

STATUS

Vinduerne (i erhverslokaler) i kælderen er monteret med tolags energiruder.

Vinduerne (i opgangene) er monteret med etlags glasruder.

Vinduerne (flerfags i lejligheder) er monteret med etlags glasruder og forsatsruder

Vinduerne (enkeltfags i lejligheder) er monteret med etlags glasrude.

Vinduerne (i kviste i taglejlighed) er monteret med trelags energiruder.

RENOVERINGSFORSLAG

Der foreslås montage af ny forsatsrude ved eksisterende enkeltfagsvinduer (i lejligheder) monteret med etlags glasrude

ÅRLIG BESPARELSE

700 kr.

INVESTERING

7.200 kr.

RENOVERINGSFORSLAG

Der foreslås montage af ny forsatsrude ved eksisterende flerfagsvinduer (i opgange) monteret med etlags glasruder

ÅRLIG BESPARELSE

1.700 kr.

INVESTERING

23.200 kr.

RENOVERINGSFORSLAG

Eksisterende vinduer (flerfags i lejligheder) monteret med etlags glasruder og forsatsruder, foreslås udskiftet til nye vinduer med energiruder, energiklasse A.

ÅRLIG BESPARELSE

7.300 kr.

INVESTERING

Adresse

Henrik Steffens Vej 6
1866 Frederiksberg C

Energimærkningsnummer

311570612

Gyldighedsperiode

4. januar 2022 - 4. januar 2032

Udarbejdet af

Norca ApS
CVR-nr.: 40013296

OVENLYS

STATUS

Ovenlysvindue (mod gaden) er monteret med etlags glasrude og forsatsrude.

Ovenlysvindue (mod gården) er monteret med tolags termorude med kold kant.

RENOVERINGSFORSLAG

Eksisterende ovenlysvindue (mod gården) monteret med tolags termorude foreslås udskiftet til nyt med energirude, energiklasse A.

ÅRLIG BESPARELSE

100 kr.

INVESTERING

YDERDØRE

STATUS

Yderdøre (i erhvervslokaler) i kælderen er monteret med tolags energiruder.

Opgangsdør (mod gaden) er monteret med etlags glasruder.

Yderdør (på bagtrappen) er monteret med tolags termorude med kold kant.

Terrassedøre (de fleste) er monteret med etlags glasrude og forsatsrude med energiglas.

Terrassedøre (i stue og taglejlighed) er monteret med tolags energiruder.

RENOVERINGSFORSLAG

Eksisterende opgangsdør (mod gaden) monteret med etlags glasruder, foreslås udskiftet til en ny, monteret med energiruder, energiklasse A.

ÅRLIG BESPARELSE

500 kr.

INVESTERING

13.000 kr.

RENOVERINGSFORSLAG

Eksisterende yderdør (på bagtrappen) monteret med tolags termorude, foreslås udskiftet til en ny, monteret med energiruder, energiklasse A.

ÅRLIG BESPARELSE

200 kr.

INVESTERING

RENOVERINGSFORSLAG

Eksisterende terrassedøre (de fleste) monteret med etlags glasruder og forsatsruder, foreslås udskiftet til nye, monteret med energiruder, energiklasse A.

ÅRLIG BESPARELSE

1.000 kr.

INVESTERING

GULVE

ETAGEADSKILLELSE

STATUS

Gulv mod uopvarmet kælder af træ/bjælker, er isoleret med 150 mm mineraluld. Konstruktions- og isoleringsforhold er baseret på ejers oplysninger.

Adresse

Henrik Steffens Vej 6
1866 Frederiksberg C

Energimærkningsnummer

311570612

Gyldighedsperiode

4. januar 2022 - 4. januar 2032

Udarbejdet af

Norca ApS
CVR-nr.: 40013296

KÆLDERGULV

STATUS

Kældergulv er udført af beton med slidlagsgulv. Gulvet er uisoleret.
Konstruktions- og isoleringsforhold er skønnet ud fra opførelsestidspunktet.

VENTILATION

VENTILATION

STATUS

Der er naturlig ventilation i hele bygningen. Bygningen er normal tæt, da konstruktionssamlinger og fuger ved vindues- og døråbninger, samt tætningslister i vinduer og udvendige døre fremstår i god stand.

VARMEANLÆG

FJERNVARME

STATUS

Bygningen opvarmes med fjernvarme. Anlægget er udført med isoleret varmeveksler og indirekte centralvarmevand i fordelingsnettet.

VARMEPUMPER

STATUS

Der er ikke stillet forslag til varmepumpe, da dette, med bygningens eksisterende varmeanlæg og den dertilhørende energipris, ikke vil kunne medføre et fornuftigt og rentabelt forslag.

SOLVARME

STATUS

Der er ikke stillet forslag til solvarmeanlæg, da dette, med bygningens eksisterende varmeanlæg og den dertilhørende energipris, ikke vil kunne medføre et fornuftigt og rentabelt forslag.

Adresse

Henrik Steffens Vej 6
1866 Frederiksberg C

Energimærkningsnummer

311570612

Gyldighedsperiode

4. januar 2022 - 4. januar 2032

Udarbejdet af

Norca ApS
CVR-nr.: 40013296

VARMEFORDDELING

VARMEFORDDELING

STATUS

Den primære opvarmning af ejendommen sker via radiatorer i opvarmede rum. Varmefordelingsrør er udført som to-strengs anlæg.

VARMERØR

STATUS

Varmerør er vægtet udført som 1 1/4" stålrør. Varmerørene er isoleret med 30 mm isolering.

RENOVERINGSFORSLAG

Isolering af varmerør op til 60 mm isolering, udført enten med rørskåle eller lamelmåtter.

ÅRLIG BESPARELSE

700 kr.

INVESTERING

14.100 kr.

VARMEFORDDELINGSPUMPER

STATUS

I varmeanlægget er der monteret en fordelingspumpe, af fabrikat Grundfos, type Magna3. Pumpen har en maksimal effekt på 430 Watt.

AUTOMATIK

STATUS

Der er monteret termostatventiler på alle radiatorer til regulering af korrekt rumtemperatur.

Til regulering af varmeanlæg er monteret automatik for central styring.

Udenfor fyringssæsonen forudsættes det i beregningen, at varmeanlægget kan afbrydes. Enten automatisk via udeføler eller manuelt ved lukning af ventiler og slukning af varmfordelingspumper.

VARMT BRUGSVAND

VARMT BRUGSVAND

STATUS

I beregningen er der indregnet et varmtvandsforbrug på 250 liter pr. m² opvarmet etageareal pr. år.

Adresse

Henrik Steffens Vej 6
1866 Frederiksberg C

Energimærkningsnummer

311570612

Gyldighedsperiode

4. januar 2022 - 4. januar 2032

Udarbejdet af

Norca ApS
CVR-nr.: 40013296

VARMTVANDSRØR

STATUS

Tilslutningsrør til varmtvandsbeholder er udført som 1 1/4" stålør. Rørene er isoleret med 30 mm isolering.
Brugsvandsrør med cirkulation er udført som 3/4" stålør. Rørene er isoleret med 20 mm isolering.

RENOVERINGSFORSLAG

Isolering af brugsvandsrør og cirkulationsledning op til 60 mm isolering, udført enten med rørskåle eller lamelmåtter.

ÅRLIG BESPARELSE

1.000 kr.

INVESTERING

14.100 kr.

VARMTVANDSPUMPER

STATUS

I brugsvandsanlægget er der monteret en cirkulationspumpe, af fabrikat Grundfos, type Alpha 2. Pumpen har en maksimal effekt på 34 Watt.

VARMTVANDSBEHOLDER

STATUS

Varmt brugsvand produceres i præisoleret vandvarmer, fabrikat Metro.

EL

BELYSNING

STATUS

Belysning i trappeopgangen består af LED belysning. Manuel styring via trappeautomat.

SOLCELLER

STATUS

Der er ingen solceller på bygningen.

RENOVERINGSFORSLAG

Montering af solceller på tagflade mod øst. Det anbefales at der monteres solceller af typen Monokrystallinske silicium med et areal på ca. 37,5 m². Det bør undersøges om den eksisterende tagkonstruktion er egnet til den ekstra vægt fra solcellerne. En eventuel udgift til dette er ikke medtaget i forslaget økonomi.

ÅRLIG BESPARELSE

8.700 kr.

INVESTERING

93.800 kr.

Adresse

Henrik Steffens Vej 6
1866 Frederiksberg C

Energimærkningsnummer

311570612

Gyldighedsperiode

4. januar 2022 - 4. januar 2032

Udarbejdet af

Norca ApS
CVR-nr.: 40013296

ADRESSE

Henrik Steffens Vej 6, 1866 Frederiksberg C

KOM-, EJD- OG BYGNINGSNR

147-57423-1

BFE NR

100026308

OPLYST FORBRUG INKL. MOMS OG AFGIFTER

Herunder vises det oplyste forbrug for afregningsperioderne.

Fjernvarme

Varmeudgifter	62.877 kr. i afregningsperioden
Fast afgift	29.190 kr. pr. år
Varmeforbrug	129,16 MWh fjernvarme
Aflæst periode	1. juni 2019 - 31. maj 2020

OPLYST FORBRUG OMREGNET TIL NORMALÅRS FORBRUG

Herunder vises det oplyste forbrug omregnet til et normalt gennemsnitsår. Det er normalårets forbrug, der kan sammenlignes med det beregnede forbrug.

Varmeudgifter	67.073 pr. år
Fast afgift	29.190 pr. år
Varmeudgift i alt	96.263 pr. år
Varmeforbrug	137,78 MWh fjernvarme
CO ₂ udledning	8,96 ton CO ₂ pr. år

Adresse

Henrik Steffens Vej 6
1866 Frederiksberg C

Energimærkningsnummer

311570612

Gyldighedsperiode

4. januar 2022 - 4. januar 2032

Udarbejdet af

Norca ApS
CVR-nr.: 40013296

En bygning består af mange dele, der har betydning for bygningens energibehov. Figuren herunder giver en forklaring af de væsentligste dele på tværs af konstruktioner og installationer.

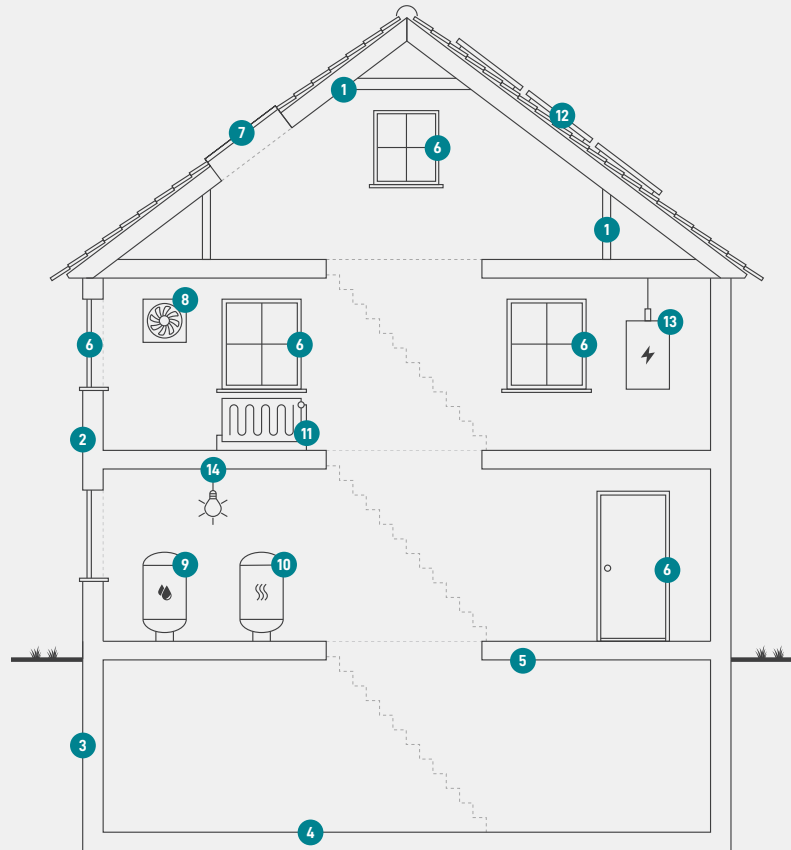

1

Tag og loft

Bygningens øverste del af klimaskærmen, f.eks. et loftrum, et fladt tag eller et udnyttet tagrum.

2

Ydervægge

Bygningens vægge ud mod det fri eller mod uopvarmede områder. Væggen kan være hule, massive eller lette ydervægge.

3

Kælderydervægge

Bygningens kælderydervægge, som vender mod jorden.

4

Kældergulv

Bygningens nederste del af klimaskærmen i bygninger med opvarmet kælder.

5

Etageadskillelse og gulv

Bygningens nederste del af klimaskærmen, f.eks. terrændæk, gulv mod krybekælder eller etageadskillelse mod opvarmet kælder.

6

Vinduer/døre

Bygningens facadevinduer og yderdøre.

7

Ovenlys

Bygningens ovenlysvinduer.

8

Ventilation

Bygningens ventilationsanlæg og ventilationskanaler.

9

Varmt brugsvand

Bygningens komponenter til varmt brugsvand, bl.a. varmtvandsrør og varmtvandsbeholder.

10

Varmeanlæg

Bygningens varmeanlæg, f.eks. kedler, fjernvarme, ovne og varmepumper.

11

Varmefordeling

Bygningens varmfordelingsanlæg, bl.a. varmeanlægget, varmerør og automatik.

12

Solenergi

Bygningens solenergi, f.eks. solvarme og solceller.

13

El og teknik

Bygningens driftsrelaterede el og teknik, f.eks. varmfordelingspumper, varmtvandspumper og vindmøller.

14

Belysning

Bygningens belysning. Kun relevant ved energimærkning af store bygninger, som f.eks. etagebyggeri og erhverv.

Adresse

Henrik Steffens Vej 6
1866 Frederiksberg C

Energimærkningsnummer

311570612

Gyldighedsperiode

4. januar 2022 - 4. januar 2032

Udarbejdet af

Norca ApS
CVR-nr.: 40013296

ENERGIMÆRKE

FOR BYGNINGEN

**Henrik Steffens Vej 6
1866 Frederiksberg C**

Større bygninger over 600 m², der ofte besøges af offentligheden, er pålagt til enhver tid, at synliggøre energimærkningscertifikatet for brugerne af bygningen.

Energimærkningen er baseret på beregnet forbrug



Energistyrelsen

Gyldig fra den 4. januar 2022 til den 4. januar 2032
Energimærkningsnummer: 311570612