

ENERGIMÆRKNINGSRAPPORT

ENERGIMÆRKE OG FORSLAG TIL ENERGIFORBEDRINGER

Lyngbyvej 420
2820 Gentofte

DINE BYGNINGER
HAR ENERGIMÆRKE

D

Du betaler hvert år **444.400 kr.**
mere, end du behøver i energjudgifter*

ENERGIKONSULENTENS BEDSTE ANBEFALINGER

1 Isolering af brugsvandsrør og cirkulationsledning op til 100 mm

Årlig besparelse: 105.800 kr.
Investering: 652.100 kr.

2 Isolering af tilslutningsrør til varmtvandsbeholder op til 100 mm

Årlig besparelse: 1.400 kr.
Investering: 19.100 kr.

3 Udskiftning af eksisterende vinduer i erhverv

Årlig besparelse: 10.300 kr.
Investering: 189.000 kr.

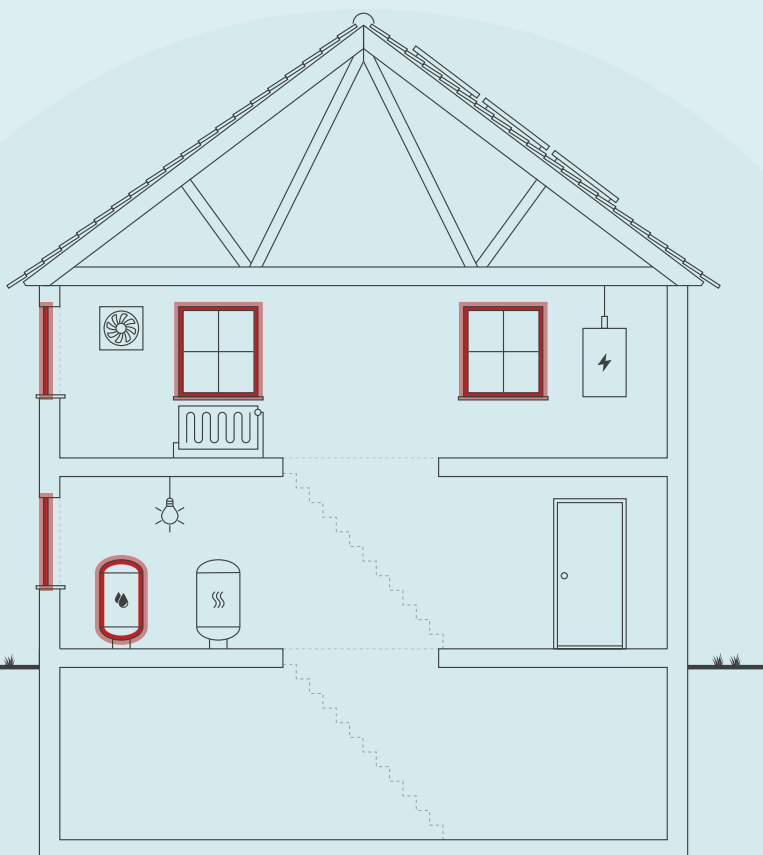

Skitsen illustrerer en generisk bygning, baseret på bygningens karaktertræk. Ikonforklaring kan ses under afsnittet IKONFORKLARING.

BYGNINGENS ENERGIFORBRUG*

	I DAG	EFTER RENTABLE TILTAG	DU SPARER ÅRLIGT
Fjernvarme	1.048.700 kr.	604.600 kr.	444.100 kr.
El til andet	1.004.000 kr.	1.003.700 kr.	300 kr.
Samlet energjudgift	2.052.700 kr.	1.608.300 kr.	444.400 kr.
Samlet CO ₂ -udledning	168,65 ton	126,69 ton	41,95 ton

* Tallene er baseret på en standardiseret brug af bygningen. Se siden: FORMÅLET MED ENERGIMÆRKNINGEN.

FORBEDRING AF ENERGIMÆRKET VED GENNEMFØRELSE AF ALLE RENTABLE FORSLAG:



Adresse

Lyngbyvej 420
2820 Gentofte

Energimærkningsnummer

311580708

Gyldighedsperiode

24. februar 2022 - 24. februar 2032

Udarbejdet af

Factum2 A/S
CVR-nr.: 32770290

På denne side får du hjælp til at igangsætte de energiforbedringer, som energikonsulenten har fremhævet. Du kan sammenligne tiltagene på tværs af økonomi, klima og praktiske forhold, ligesom der til hvert forslag er en trinvis guide til at komme i gang med energiforbedringerne.

På de følgende sider i rapporten finder du detaljeret information om energikonsulentens forbedringsforslag.

ISOLERING AF BRUGSVANDSRØR OG CIRKULATIONSLEDNING OP TIL 100 MM

- 1 Find en håndværker eller anden relevant fagperson som kan hjælpe dig med planlægning og udførelse af din energiforbedring.
- 2 På Spareenergi.dk kan du få inspiration til energiforbedringen om "Isolering af rør til varmt vand"
- 3 Læs mere om den konkrete energiforbedring på www.spareenergi.dk/isolering-af-roer-til-varmt-vand
- 4 Indhent et eller flere tilbud på energiforbedringen, udvælg den løsning, der passer dig bedst, og begynd din energiforbedring.



Besparelse
105.800 kr./årligt



CO₂-reduktion
9.999 kg./årligt



Investering
652.100 kr.



Renoveringstid
Mere end 2 uger

ISOLERING AF TILSLUTNINGSRØR TIL VARMTVANDSBEHOLDER OP TIL 100 MM

- 1 Find en håndværker eller anden relevant fagperson som kan hjælpe dig med planlægning og udførelse af din energiforbedring.
- 2 På Spareenergi.dk kan du få inspiration til energiforbedringen om "Isolering af rør til varmt vand"
- 3 Læs mere om den konkrete energiforbedring på www.spareenergi.dk/isolering-af-roer-til-varmt-vand
- 4 Indhent et eller flere tilbud på energiforbedringen, udvælg den løsning, der passer dig bedst, og begynd din energiforbedring.



Besparelse
1.400 kr./årligt



CO₂-reduktion
130 kg./årligt



Investering
19.100 kr.



Renoveringstid
Fra 1 uge til 2 uger

UDSKIFTNING AF EKSISTERENDE VINDUER I ERHVERV

- 1 Find en håndværker eller anden relevant fagperson som kan hjælpe dig med planlægning og udførelse af din energiforbedring.
- 2 På Spareenergi.dk kan du få inspiration til energiforbedringen om "Fra termorude til energirude"
- 3 Læs mere om den konkrete energiforbedring på www.spareenergi.dk/termorude-til-energirude
- 4 Indhent et eller flere tilbud på energiforbedringen, udvælg den løsning, der passer dig bedst, og begynd din energiforbedring.



Besparelse
10.300 kr./årligt



CO₂-reduktion
964 kg./årligt



Investering
189.000 kr.



Renoveringstid
Fra 2 dage til 1 uge

RÅD OM FINANSIERING

Der eksisterer flere offentlige tilskudspuljer, hvorfra det er muligt at ansøge om tilskud til energirenoveringer. Hold dig opdateret om eksisterende tilskudspuljer på www.spareenergi.dk.

Flere banker tilbyder klima- og energieffektiviseringslån med lav rente. Ring til din bank og hør, hvad de kan tilbyde.

HJÆLP TIL GENNEMFØRELSE AF ENERGIBESPARELSER

Energikonsulenten kan fortælle dig, hvilke forudsætninger der ligger til grund for de enkelte forbedringsforslag.

På spareenergi.dk kan du læse mere om energirenoveringer og finde inspiration og hjælp til at igangsætte en energirenovering. Find f.eks. Bygningsguiden, hvor vi har samlet viden om de mest almindelige hustyper i Danmark – så du kan få overblik over, hvordan man opnår en bedre bolig, der både er energieffektiv, har et godt indeklima og er tidssvarende.

På denne side kan du sammenligne økonomi og klimaeffekt for alle rapportens forbedringsforslag.

SIDE 3 - BILAG

RENTABLE RENOVERINGSFORSLAG			
RENOVERINGSFORSLAG	ÅRLIG BESPARELSE*	INVESTERING	REDUKTION I ÅRLIGT UDLEDT CO ₂
MASSIVE YDERVÆGGE Indvendig efterisolering af massive ydervægge med 200 mm i stueplan og 1. sal	241.000 kr.	6.968.100 kr.	22.739 kg CO ₂
MASSIVE VÆGGE MOD UOPVARMEDE RUM Indvendig efterisolering af vægge mod uopvarmet kælder med 200 mm	19.900 kr.	553.700 kr.	1.875 kg CO ₂
KÆLDER YDERVÆGGE Udvendig efterisolering af kælderydervægge over jord med 200 mm	16.300 kr.	539.400 kr.	1.532 kg CO ₂
FACADEVINDUER Udskiftning af eksisterende vinduer i erhverv	10.300 kr.	189.000 kr.	964 kg CO ₂
YDERDØRE Udskiftning af eksisterende yderdør i opgangene	16.000 kr.	366.300 kr.	1.503 kg CO ₂
YDERDØRE Udskiftning af yderdøre i erhverv	1.700 kr.	41.000 kr.	152 kg CO ₂
ETAGEADSKILLELSE Efterisolering af gulv mod uopvarmet kælder med 100 mm isolering	23.300 kr.	878.500 kr.	2.192 kg CO ₂
VARMTVANDSRØR Isolering af brugsvandsrør og cirkulationsledning op til 100 mm	105.800 kr.	652.100 kr.	9.999 kg CO ₂
VARMTVANDSRØR Isolering af tilslutningsrør til varmtvandsbeholder op til 100 mm	1.400 kr.	19.100 kr.	130 kg CO ₂
ANDRE FORSLAG DER KAN VÆRE RENTABLE, HVIS DE UDFØRES SAMMEN MED ANDRE RENOVERINGER			
UDNYTTET TAGRUM Efterisolering af hanebåndsloft med 100 mm isolering	12.600 kr.		1.187 kg CO ₂
HULE YDERVÆGGE Indvendig montage af forsatsvæg med 150 mm isolering på 2. sal	33.200 kr.		3.128 kg CO ₂
FACADEVINDUER Udskiftning af eksisterende vinduer af termoruder	15.100 kr.		1.419 kg CO ₂
VARMERØR Isolering af varmerør op til 100 mm	10.900 kr.		1.025 kg CO ₂

* Tallene er baseret på en standardiseret brug af bygningen. Se siden: FORMÅLET MED ENERGIMÆRKNINGEN.

Adresse

Lyngbyvej 420
2820 Gentofte

Energimærkningsnummer

311580708

Gyldighedsperiode

24. februar 2022 - 24. februar 2032

Udarbejdet af

Factum2 A/S
CVR-nr.: 32770290

FORMÅLET MED ENERGIMÆRKNINGEN

Energimærkning af bygninger har to formål: Mærkningen synliggør bygningens beregnede energibehov og er derfor en form for varedeklaration, når en bygning sælges eller udlejes. På baggrund af det beregnede energibehov tildeles boligen en karakter på energimærkningskalaen fra A2020 til G.

Rapporten giver et overblik over de energimæssige forbedringer af bygningerne, som er rentable at gennemføre eller kan være rentable, hvis de udføres sammen med andre renoveringer. Rapporten beskriver hvad forbedringerne går ud på, hvad de koster at gennemføre, hvor meget energi og CO2 man sparer, og hvor stor besparelse der kan opnås på el- og varmeregninger ud fra det beregnede energibehov.

DERFOR SKAL DU GENNEMFØRE ENERGIFORBEDRINGER:



BEDRE INDEKLIMA

Energiforbedringer kan have en positiv betydning for indeklimaet.



VARMERE OVERFLADER

Bygningen bliver bedre til at holde på varmen, så det er muligt at udnytte flere områder i bygningen, der før var for kolde.



ØGET KOMFORT

Det bliver nemmere at opretholde den rette temperatur i bygning, så den bliver rarere at være i.



MINDRE TRÆK

Bygningen bliver tættere, så det ikke længere trækker fra de steder, hvor brugerne før var generet af kulde og træk.

Det beregnede energibehov er en ret præcis indikator for bygningens energimæssige kvalitet – i modsætning til det faktiske forbrug, som naturligvis er stærkt afhængigt både af vejret og af de vaner, som bygningens brugere har. Nogle sparer på varmen, mens andre fyrer for åbne vinduer eller bruger store mængder varmt vand.

For at kunne sammenligne bygningers energimæssige kvalitet, beregnes bygningens beregnede energibehov ud fra en række standardantagelser for vej, familiestørrelse, indendørstemperatur, adfærd m.v. Nedenfor ses de mest centrale antagelser for det beregnede energibehov.

FIRE ÅRSAGER TIL AT BYGNINGENS FAKTISKE VARMEREGNING KAN AFVIGE FRA DET BEREKNEDNE ENERGIBEHOV I RAPPORTEN:



BRUG AF BYGNINGEN

Der antages en gennemsnitlig anvendelse af bygningen ift. brugere, drift og apparater. Det faktiske varmeforbrug kan afvige, hvis bygningen har et andet brugsmønster.



INDENDØRSTEMPERATUR

Der antages en konstant opvarmning af bygningen til 20°C. Den faktiske varmeregning kan afvige hvis brugerne ønsker en højere eller lavere temperatur.



VARMTVANDSFORBRUG

Der antages et gennemsnitligt forbrug af varmt vand relativt til bygningens størrelse. Den faktiske varmeregning kan afvige, hvis brugerne bruger mere eller mindre varmt vand.



VEJRFORHOLD

Der antages gennemsnitlige vejrforhold. Den faktiske varmeregning kan afvige, hvis vinteren er særlig varm eller kold.

Adresse

Lyngbyvej 420
2820 Gentofte

Energimærkningsnummer

311580708

Gyldighedsperiode

24. februar 2022 - 24. februar 2032

Udarbejdet af

Factum2 A/S
CVR-nr.: 32770290



BYGNINGSBESKRIVELSE / Lyngbyvej 420, 2820 Gentofte

ADRESSE Lyngbyvej 420, 2820 Gentofte		BBR NR. 157-122134-1	BFE NR. 2070028	
BYGNINGENS ANVENDELSE I FØLGE BBR Etagebolig-bygning, flerfamiliehus eller to-familiehus (140)				OPFØRELSESÅR 1946
ÅR FOR VÆSENTLIG RENOVERING Ikke angivet	VARMEFORSYNING Fjernvarme	SUPPLERENDE VARME Ingen	BOLIGAREAL I BBR 906 m ²	ERHVERVSAREAL I BBR 0 m ²
OPVARMET BYGNINGSAREAL 906 m ²	HERAF TAGETAGE OPVARMET 0 m ²	HERAF KÆLDERETAGE OPVARMET 0 m ²	UOPVARMET KÆLDERETAGE 302 m ²	

D

ENERGIMÆRKE

B

ENERGIMÆRKE EFTER RENTABLE BESPARELSFORSLAG

B

ENERGIMÆRKE EFTER ALLE BESPARELSFORSLAG

BYGNINGENS BEREGNEDE ENERGIBEHOV

Opvarmning

FORSYNINGSFORM	VARMEBEHOV I kWh	OMREGNET TIL ENERGIENHED FOR FORSYNINGSFORM
Fjernvarme	127.680	127,68 MWh fjernvarme

Andre energibehov

EL TIL ANDET*	kWh
El til bygningsdrift	461
El til forbrug	28.938

*El til bygningsdrift er det elforbrug, der i beregningen går til installationer, f.eks. varmfordelingspumper, ventilation mv. El til forbrug dækker over et standardiseret, gennemsnitligt elforbrug til f.eks. hvidevarer, tv mv. El til forbrug påvirker ikke energimærkekarakteren, men den varme der afgives fra elforbrugende udstyr reducerer bygningens beregnede varmebehov.

Adresse

Lyngbyvej 420
2820 Gentofte

Energimærkningsnummer

311580708

Gyldighedsperiode

24. februar 2022 - 24. februar 2032

Udarbejdet af

Factum2 A/S
CVR-nr.: 32770290

BYGNINGSBESKRIVELSE / Lyngbyvej 424, 2820 Gentofte

ADRESSE Lyngbyvej 424, 2820 Gentofte		BBR NR. 157-122134-2	BFE NR. 2070028	
BYGNINGENS ANVENDELSE I FØLGE BBR Etagebolig-bygning, flerfamiliehus eller to-familiehus (140)			OPFØRELSESÅR 1946	
ÅR FOR VÆSENTLIG RENOVERING Ikke angivet	VARMEFORSYNING Fjernvarme	SUPPLERENDE VARME Ingen	BOLIGAREAL I BBR 906 m ²	ERHVERVSAREAL I BBR 0 m ²
OPVARMET BYGNINGSAREAL 906 m ²	HERAF TAGETAGE OPVARMET 0 m ²	HERAF KÆLDERETAGE OPVARMET 0 m ²	UOPVARMET KÆLDERETAGE 302 m ²	
D ENERGIMÆRKE		B ENERGIMÆRKE EFTER RENTABLE BESPARELSFORSLAG		B ENERGIMÆRKE EFTER ALLE BESPARELSFORSLAG

BYGNINGENS BEREGNEDE ENERGIBEHOV

Opvarmning

FORSYNINGSFORM	VARMEBEHOV I kWh	OMREGNET TIL ENERGIENHED FOR FORSYNINGSFORM
Fjernvarme	127.680	127,68 MWh fjernvarme

Andre energibehov

EL TIL ANDET*	kWh
El til bygningsdrift	461
El til forbrug	28.938

*El til bygningsdrift er det elforbrug, der i beregningen går til installationer, f.eks. varmfordelingspumper, ventilation mv. El til forbrug dækker over et standardiseret, gennemsnitligt elforbrug til f.eks. hvidevarer, tv mv. El til forbrug påvirker ikke energimærkekarakteren, men den varme der afgives fra elforbrugende udstyr reducerer bygningens beregnede varmebehov.

BYGNINGSBESKRIVELSE / Lyngbyvej 428, 2820 Gentofte

ADRESSE Lyngbyvej 428, 2820 Gentofte		BBR NR. 157-122134-3	BFE NR. 2070028	
BYGNINGENS ANVENDELSE I FØLGE BBR Etagebolig-bygning, flerfamiliehus eller to-familiehus (140)			OPFØRELSESÅR 1944	
ÅR FOR VÆSENTLIG RENOVERING Ikke angivet	VARMEFORSYNING Fjernvarme	SUPPLERENDE VARME Ingen	BOLIGAREAL I BBR 906 m ²	ERHVERVSAREAL I BBR 0 m ²
OPVARMET BYGNINGSAREAL 906 m ²	HERAF TAGETAGE OPVARMET 0 m ²	HERAF KÆLDERETAGE OPVARMET 0 m ²	UOPVARMET KÆLDERETAGE 302 m ²	
D ENERGIMÆRKE		B ENERGIMÆRKE EFTER RENTABLE BESPARELSFORSLAG		B ENERGIMÆRKE EFTER ALLE BESPARELSFORSLAG

BYGNINGENS BEREGNEDE ENERGIBEHOV

Opvarmning

FORSYNINGSFORM	VARMEBEHOV I kWh	OMREGNET TIL ENERGIENHED FOR FORSYNINGSFORM
Fjernvarme	127.680	127,68 MWh fjernvarme

Andre energibehov

EL TIL ANDET*	kWh
El til bygningsdrift	461
El til forbrug	28.938

*El til bygningsdrift er det elforbrug, der i beregningen går til installationer, f.eks. varmfordelingspumper, ventilation mv. El til forbrug dækker over et standardiseret, gennemsnitligt elforbrug til f.eks. hvidevarer, tv mv. El til forbrug påvirker ikke energimærkekarakteren, men den varme der afgives fra elforbrugende udstyr reducerer bygningens beregnede varmebehov.

Adresse

Lyngbyvej 420
2820 Gentofte

Energimærkningsnummer

311580708

Gyldighedsperiode

24. februar 2022 - 24. februar 2032

Udarbejdet af

Factum2 A/S
CVR-nr.: 32770290

BYGNINGSBESKRIVELSE / Lyngbyvej 432, 2820 Gentofte

ADRESSE Lyngbyvej 432, 2820 Gentofte		BBR NR. 157-122134-4	BFE NR. 2070028	
BYGNINGENS ANVENDELSE I FØLGE BBR Etagebolig-bygning, flerfamiliehus eller to-familiehus (140)			OPFØRELSESÅR 1946	
ÅR FOR VÆSENTLIG RENOVERING Ikke angivet	VARMEFORSYNING Fjernvarme	SUPPLERENDE VARME Ingen	BOLIGAREAL I BBR 906 m ²	ERHVERVSAREAL I BBR 0 m ²
OPVARMET BYGNINGSAREAL 906 m ²	HERAF TAGETAGE OPVARMET 0 m ²	HERAF KÆLDERETAGE OPVARMET 0 m ²	UOPVARMET KÆLDERETAGE 302 m ²	
D ENERGIMÆRKE	B ENERGIMÆRKE EFTER RENTABLE BESPARELSFORSLAG	B ENERGIMÆRKE EFTER ALLE BESPARELSFORSLAG		

BYGNINGENS BEREGNEDE ENERGIBEHOV

Opvarmning

FORSYNINGSFORM	VARMEBEHOV I kWh	OMREGNET TIL ENERGIENHED FOR FORSYNINGSFORM
Fjernvarme	127.340	127,34 MWh fjernvarme

Andre energibehov

EL TIL ANDET*	kWh
El til bygningsdrift	440
El til forbrug	28.938

*El til bygningsdrift er det elforbrug, der i beregningen går til installationer, f.eks. varmfordelingspumper, ventilation mv. El til forbrug dækker over et standardiseret, gennemsnitligt elforbrug til f.eks. hvidevarer, tv mv. El til forbrug påvirker ikke energimærkekarakteren, men den varme der afgives fra elforbrugende udstyr reducerer bygningens beregnede varmebehov.

BYGNINGSBESKRIVELSE / Lyngbyvej 434, 2820 Gentofte

ADRESSE Lyngbyvej 434, 2820 Gentofte		BBR NR. 157-122134-6	BFE NR. 2070028	
BYGNINGENS ANVENDELSE I FØLGE BBR Etagebolig-bygning, flerfamiliehus eller to-familiehus (140)			OPFØRELSESÅR 1946	
ÅR FOR VÆSENTLIG RENOVERING Ikke angivet	VARMEFORSYNING Fjernvarme	SUPPLERENDE VARME Ingen	BOLIGAREAL I BBR 1064 m ²	ERHVERVSAREAL I BBR 0 m ²
OPVARMET BYGNINGSAREAL 1064 m ²	HERAF TAGETAGE OPVARMET 0 m ²	HERAF KÆLDERETAGE OPVARMET 190 m ²	UOPVARMET KÆLDERETAGE 112 m ²	
D ENERGIMÆRKE	B ENERGIMÆRKE EFTER RENTABLE BESPARELSFORSLAG	B ENERGIMÆRKE EFTER ALLE BESPARELSFORSLAG		

BYGNINGENS BEREGNEDE ENERGIBEHOV

Opvarmning

FORSYNINGSFORM	VARMEBEHOV I kWh	OMREGNET TIL ENERGIENHED FOR FORSYNINGSFORM
Fjernvarme	151.220	151,22 MWh fjernvarme

Andre energibehov

EL TIL ANDET*	kWh
El til bygningsdrift	523
El til forbrug	33.782

*El til bygningsdrift er det elforbrug, der i beregningen går til installationer, f.eks. varmfordelingspumper, ventilation mv. El til forbrug dækker over et standardiseret, gennemsnitligt elforbrug til f.eks. hvidevarer, tv mv. El til forbrug påvirker ikke energimærkekarakteren, men den varme der afgives fra elforbrugende udstyr reducerer bygningens beregnede varmebehov.

Adresse

Lyngbyvej 420
2820 Gentofte

Energimærkningsnummer

311580708

Gyldighedsperiode

24. februar 2022 - 24. februar 2032

Udarbejdet af

Factum2 A/S
CVR-nr.: 32770290

BYGNINGSBESKRIVELSE / Lyngbyvej 436, 2820 Gentofte

ADRESSE Lyngbyvej 436, 2820 Gentofte		BBR NR. 157-122134-7	BFE NR. 2070028	
BYGNINGENS ANVENDELSE I FØLGE BBR Etagebolig-bygning, flerfamiliehus eller to-familiehus (140)			OPFØRELSESÅR 1946	
ÅR FOR VÆSENTLIG RENOVERING Ikke angivet	VARMEFORSYNING Fjernvarme	SUPPLERENDE VARME Ingen	BOLIGAREAL I BBR 1076 m ²	ERHVERVSAREAL I BBR 0 m ²
OPVARMET BYGNINGSAREAL 1076 m ²	HERAF TAGETAGE OPVARMET 0 m ²	HERAF KÆLDERETAGE OPVARMET 132 m ²	UOPVARMET KÆLDERETAGE 170 m ²	
D	B	B		
ENERGIMÆRKE	ENERGIMÆRKE EFTER RENTABLE BESPARELSFORSLAG	ENERGIMÆRKE EFTER ALLE BESPARELSFORSLAG		

BYGNINGENS BEREGNEDE ENERGIBEHOV

Opvarmning

FORSYNINGSFORM Fjernvarme	VARMEBEHOV I kWh 151.910	OMREGNET TIL ENERGIENHED FOR FORSYNINGSFORM 151,91 MWh fjernvarme
------------------------------	-----------------------------	----------------------------------------------------------------------

Andre energibehov

EL TIL ANDET* El til bygningsdrift	kWh 529
El til forbrug	34.150

*El til bygningsdrift er det elforbrug, der i beregningen går til installationer, f.eks. varmfordelingspumper, ventilation mv. El til forbrug dækker over et standardiseret, gennemsnitligt elforbrug til f.eks. hvidevarer, tv mv. El til forbrug påvirker ikke energimærkekarakteren, men den varme der afgives fra elforbrugende udstyr reducerer bygningens beregnede varmebehov.

BYGNINGSBESKRIVELSE / Lyngbyvej 438, 2820 Gentofte

ADRESSE Lyngbyvej 438, 2820 Gentofte		BBR NR. 157-122134-8	BFE NR. 2070028	
BYGNINGENS ANVENDELSE I FØLGE BBR Etagebolig-bygning, flerfamiliehus eller to-familiehus (140)			OPFØRELSESÅR 1943	
ÅR FOR VÆSENTLIG RENOVERING Ikke angivet	VARMEFORSYNING Fjernvarme	SUPPLERENDE VARME Ingen	BOLIGAREAL I BBR 684 m ²	ERHVERVSAREAL I BBR 222 m ²
OPVARMET BYGNINGSAREAL 906 m ²	HERAF TAGETAGE OPVARMET 0 m ²	HERAF KÆLDERETAGE OPVARMET 0 m ²	UOPVARMET KÆLDERETAGE 302 m ²	
D	B	B		
ENERGIMÆRKE	ENERGIMÆRKE EFTER RENTABLE BESPARELSFORSLAG	ENERGIMÆRKE EFTER ALLE BESPARELSFORSLAG		

BYGNINGENS BEREGNEDE ENERGIBEHOV

Opvarmning

FORSYNINGSFORM Fjernvarme	VARMEBEHOV I kWh 135.910	OMREGNET TIL ENERGIENHED FOR FORSYNINGSFORM 135,91 MWh fjernvarme
------------------------------	-----------------------------	----------------------------------------------------------------------

Andre energibehov

EL TIL ANDET* El til bygningsdrift	kWh 440
El til forbrug	40.832

*El til bygningsdrift er det elforbrug, der i beregningen går til installationer, f.eks. varmfordelingspumper, ventilation mv. El til forbrug dækker over et standardiseret, gennemsnitligt elforbrug til f.eks. hvidevarer, tv mv. El til forbrug påvirker ikke energimærkekarakteren, men den varme der afgives fra elforbrugende udstyr reducerer bygningens beregnede varmebehov.

Adresse

Lyngbyvej 420
2820 Gentofte

Energimærkningsnummer

311580708

Gyldighedsperiode

24. februar 2022 - 24. februar 2032

Udarbejdet af

Factum2 A/S
CVR-nr.: 32770290

BYGNINGSBESKRIVELSE / Søbredden 49, 2820 Gentofte

ADRESSE Søbredden 49, 2820 Gentofte		BBR NR. 157-122134-9	BFE NR. 2070028	
BYGNINGENS ANVENDELSE I FØLGE BBR Etagebolig-bygning, flerfamiliehus eller to-familiehus (140)			OPFØRELSESÅR 1943	
ÅR FOR VÆSENTLIG RENOVERING Ikke angivet	VARMEFORSYNING Fjernvarme	SUPPLERENDE VARME Ingen	BOLIGAREAL I BBR 1071 m ²	ERHVERVSAREAL I BBR 0 m ²
OPVARMET BYGNINGSAREAL 1071 m ²	HERAF TAGETAGE OPVARMET 0 m ²	HERAF KÆLDERETAGE OPVARMET 150 m ²	UOPVARMET KÆLDERETAGE 152 m ²	
D ENERGIMÆRKE		B ENERGIMÆRKE EFTER RENTABLE BESPARELSFORSLAG		B ENERGIMÆRKE EFTER ALLE BESPARELSFORSLAG

BYGNINGENS BEREGNEDE ENERGIBEHOV

Opvarmning

FORSYNINGSFORM	VARMEBEHOV I kWh	OMREGNET TIL ENERGIENHED FOR FORSYNINGSFORM
Fjernvarme	151.670	151,67 MWh fjernvarme

Andre energibehov

EL TIL ANDET*	kWh
El til bygningsdrift	526
El til forbrug	33.997

*El til bygningsdrift er det elforbrug, der i beregningen går til installationer, f.eks. varmfordelingspumper, ventilation mv. El til forbrug dækker over et standardiseret, gennemsnitligt elforbrug til f.eks. hvidevarer, tv mv. El til forbrug påvirker ikke energimærkekarakteren, men den varme der afgives fra elforbrugende udstyr reducerer bygningens beregnede varmebehov.

BYGNINGSBESKRIVELSE / Søbredden 51, 2820 Gentofte

ADRESSE Søbredden 51, 2820 Gentofte		BBR NR. 157-122134-10	BFE NR. 2070028	
BYGNINGENS ANVENDELSE I FØLGE BBR Etagebolig-bygning, flerfamiliehus eller to-familiehus (140)			OPFØRELSESÅR 1943	
ÅR FOR VÆSENTLIG RENOVERING Ikke angivet	VARMEFORSYNING Fjernvarme	SUPPLERENDE VARME Ingen	BOLIGAREAL I BBR 1057 m ²	ERHVERVSAREAL I BBR 0 m ²
OPVARMET BYGNINGSAREAL 1057 m ²	HERAF TAGETAGE OPVARMET 0 m ²	HERAF KÆLDERETAGE OPVARMET 150 m ²	UOPVARMET KÆLDERETAGE 152 m ²	
D ENERGIMÆRKE		B ENERGIMÆRKE EFTER RENTABLE BESPARELSFORSLAG		B ENERGIMÆRKE EFTER ALLE BESPARELSFORSLAG

BYGNINGENS BEREGNEDE ENERGIBEHOV

Opvarmning

FORSYNINGSFORM	VARMEBEHOV I kWh	OMREGNET TIL ENERGIENHED FOR FORSYNINGSFORM
Fjernvarme	151.390	151,39 MWh fjernvarme

Andre energibehov

EL TIL ANDET*	kWh
El til bygningsdrift	520
El til forbrug	33.568

*El til bygningsdrift er det elforbrug, der i beregningen går til installationer, f.eks. varmfordelingspumper, ventilation mv. El til forbrug dækker over et standardiseret, gennemsnitligt elforbrug til f.eks. hvidevarer, tv mv. El til forbrug påvirker ikke energimærkekarakteren, men den varme der afgives fra elforbrugende udstyr reducerer bygningens beregnede varmebehov.

Adresse

Lyngbyvej 420
2820 Gentofte

Energimærkningsnummer

311580708

Gyldighedsperiode

24. februar 2022 - 24. februar 2032

Udarbejdet af

Factum2 A/S
CVR-nr.: 32770290

BYGNINGSBESKRIVELSE / Søbredden 35, 2820 Gentofte

ADRESSE Søbredden 35, 2820 Gentofte		BBR NR. 157-122134-13	BFE NR. 2070028	
BYGNINGENS ANVENDELSE I FØLGE BBR Etagebolig-bygning, flerfamiliehus eller to-familiehus (140)			OPFØRELSESÅR 1943	
ÅR FOR VÆSENTLIG RENOVERING Ikke angivet	VARMEFORSYNING Fjernvarme	SUPPLERENDE VARME Ingen	BOLIGAREAL I BBR 906 m ²	ERHVERVSAREAL I BBR 0 m ²
OPVARMET BYGNINGSAREAL 906 m ²	HERAF TAGETAGE OPVARMET 0 m ²	HERAF KÆLDERETAGE OPVARMET 0 m ²	UOPVARMET KÆLDERETAGE 302 m ²	
D ENERGIMÆRKE		B ENERGIMÆRKE EFTER RENTABLE BESPARELSFORSLAG		B ENERGIMÆRKE EFTER ALLE BESPARELSFORSLAG

BYGNINGENS BEREGNEDE ENERGIBEHOV

Opvarmning

FORSYNINGSFORM	VARMEBEHOV I kWh	OMREGNET TIL ENERGIENHED FOR FORSYNINGSFORM
Fjernvarme	127.680	127,68 MWh fjernvarme

Andre energibehov

EL TIL ANDET*	kWh
El til bygningsdrift	461
El til forbrug	32.263

*El til bygningsdrift er det elforbrug, der i beregningen går til installationer, f.eks. varmfordelingspumper, ventilation mv. El til forbrug dækker over et standardiseret, gennemsnitligt elforbrug til f.eks. hvidevarer, tv mv. El til forbrug påvirker ikke energimærkekarakteren, men den varme der afgives fra elforbrugende udstyr reducerer bygningens beregnede varmebehov.

BYGNINGSBESKRIVELSE / Søbredden 37, 2820 Gentofte

ADRESSE Søbredden 37, 2820 Gentofte		BBR NR. 157-122134-14	BFE NR. 2070028	
BYGNINGENS ANVENDELSE I FØLGE BBR Etagebolig-bygning, flerfamiliehus eller to-familiehus (140)			OPFØRELSESÅR 1943	
ÅR FOR VÆSENTLIG RENOVERING Ikke angivet	VARMEFORSYNING Fjernvarme	SUPPLERENDE VARME Ingen	BOLIGAREAL I BBR 906 m ²	ERHVERVSAREAL I BBR 0 m ²
OPVARMET BYGNINGSAREAL 906 m ²	HERAF TAGETAGE OPVARMET 0 m ²	HERAF KÆLDERETAGE OPVARMET 0 m ²	UOPVARMET KÆLDERETAGE 302 m ²	
D ENERGIMÆRKE		B ENERGIMÆRKE EFTER RENTABLE BESPARELSFORSLAG		B ENERGIMÆRKE EFTER ALLE BESPARELSFORSLAG

BYGNINGENS BEREGNEDE ENERGIBEHOV

Opvarmning

FORSYNINGSFORM	VARMEBEHOV I kWh	OMREGNET TIL ENERGIENHED FOR FORSYNINGSFORM
Fjernvarme	127.680	127,68 MWh fjernvarme

Andre energibehov

EL TIL ANDET*	kWh
El til bygningsdrift	461
El til forbrug	28.938

*El til bygningsdrift er det elforbrug, der i beregningen går til installationer, f.eks. varmfordelingspumper, ventilation mv. El til forbrug dækker over et standardiseret, gennemsnitligt elforbrug til f.eks. hvidevarer, tv mv. El til forbrug påvirker ikke energimærkekarakteren, men den varme der afgives fra elforbrugende udstyr reducerer bygningens beregnede varmebehov.

Adresse

Lyngbyvej 420
2820 Gentofte

Energimærkningsnummer

311580708

Gyldighedsperiode

24. februar 2022 - 24. februar 2032

Udarbejdet af

Factum2 A/S
CVR-nr.: 32770290

ANVENDTE ENERGIPRISER INKL. AFGIFTER VED BEREGNING AF BESPARELSER

Anvendte energipriser ved beregning af energibesparelserne i denne rapport:

Fjernvarme

688 kr. pr. MWh

Fast afgift: 11.000 kr. pr. år

Elektricitet til andet end opvarmning

2,80 kr. pr. kWh

Til beregning af rapportens forbedringsforslag er der anvendt estimerede priser, der kan variere en del fra aktuelle tilbudspriser, afhængig af både regionale forhold og valg af leverandør.

Overlagspriserne i denne beregning indeholder både materialepris, timeløn, moms og afgifter. Eventuelle udgifter til løbende drift og vedligehold er ikke indeholdt.

I forhold til energimærkets gyldighedsperiode, vil prisgrundlaget for rapportens forbedringsforslag kunne ændre sig en del, år for år. Det anbefales derfor altid at indhente aktuelle tilbud fra leverandører.

OPLYST FORBRUG INKL. MOMS OG AFGIFTER

Denne rapport indeholder oplysninger omkring det faktiske forbrug, som energikonsulenten har indhentet ved udførelsen af energimærket. Oplysningerne om det faktiske forbrug kan ses under afsnittet OPLYST ENERGIFORBRUG.

FORBEHOLD FOR PRISER PÅ INVESTERING I ENERGIBESPARELSE

Energimærkets besparelsesforslag er baseret på energikonsulentens erfaring og vurdering. Før energibesparelsesforslagene iværksættes, bør der altid indhentes tilbud fra flere leverandører, da de angivne priser alene skal betragtes som vejledende. Desuden bør det undersøges om energiforbedringen kræver myndighedsgodkendelse.

Årligt abonnement for salg af el bør undersøges nærmere, da dette variere meget på det frie el marked.

For en konkret vurdering af ejendommens isoleringsmæssige tilstand, skal der udføres destruktive indgreb i klimaskærmen.

DESTRUKTIVE UNDERSØGELSER

Der er i forbindelse med bygningsbesigtigelsen ikke givet tilladelse til at foretage destruktive undersøgelser. Oplysning om isolering beror derfor på energikonsulentens skøn, tegningsmateriale og byggeskik.

FIRMA

Firmanummer: 600068

CVR-nummer: 32770290

Factum2 A/S

Blumersgade 5A & B, 5. sal

8700 Horsens

msd@factum2.dk

tlf. 70255757

Ved energikonsulent

Michael Pedersen

RAPPORTENS GYLDIGHED

Gyldig fra 24. februar 2022 til den 24. februar 2032

KLAGEMULIGHEDER

Tror du, der er fejl i rapporten, eller ønsker du at klage over energimærkningen, skal du rette henvendelse til det certificerede energimærkningsfirma, der har udarbejdet mærkningen.

Ejeren af bygningen eller enheden kan klage. Klagen skal være modtaget hos det certificerede energimærkningsfirma, senest:

- 1 år efter energimærkningsrapportens dato, eller
- 1 år efter bygningens overtagelsesdag, som er aftalt mellem sælger og køber, hvis bygningen efter indberetningen af energimærkningsrapporten har fået ny ejer - dog senest 6 år efter energimærkningsrapportens datering.

Reglerne om klageadgang står i gældende bekendtgørelse om energimærkning af bygninger. Klik ind på linket og læs mere om, hvordan du indgiver en klage.

www.ens.dk/ansvarsomraader/energimaerkning-af-bygninger/klagevejledning

Det certificerede energimærkningsfirma behandler klagen og bør meddele sin skriftlige afgørelse af klagen inden for 4 uger.

BEHANDLING AF OPLYSNINGER

Energistyrelsen er ansvarlig for behandlingen af oplysninger om bygningen, herunder offentliggørelse af energimærkningsrapporten. Du kan læse mere om reglerne, samt hvordan vi behandler oplysninger på vores hjemmeside.

www.ens.dk/ansvarsomraader/energimaerkning-af-bygninger/lovgivning-om-energimaerkning

Adresse

Lyngbyvej 420
2820 Gentofte

Energimærkningsnummer

311580708

Gyldighedsperiode

24. februar 2022 - 24. februar 2032

Udarbejdet af

Factum2 A/S
CVR-nr.: 32770290

I forbindelse med rapportens forslag om energiforbedringer, bør man altid søge sparring med en professionel rådgiver eller leverandør.

I forhold til energimærkets gyldighedsperiode, vil både prisgrundlag og produktudviklingen kunne ændre sig en del, år for år.

Nogle konstruktioner er skjulte, og tegningsmaterialet beskriver ikke konstruktionernes isolering og øvrige forhold fuldt ud. Derfor beror enkelte af de eksisterende konstruktioner på faglige vurderinger.

Der foreligger ingen sælgeroplysninger, da ejendommen ikke er til salg, men der er foretaget interview af varmemesteren, hvilket svar er benyttet som grundlag for basisviden i indeværende energimærke.

Under besigtigelsen var der adgang til følgende:

- Alle kældre.
- Alle tagrum.
- Varmecentralerne.
- Festlokale.
- Lyngbyvej 432, st. th.
- Lyngbyvej 436, kælderen.
- Søbredden 35, 2. tv.
- Søbredden 39, 1. sal.
- Søbredden 49, kælderen.
- Søbredden 53, 2. tv.

Der er under besigtigelsen taget udgangspunkt i de områder der er besigtiget. Det kan generelt ikke udelukkes at enkelte emner er anderledes udformet end det beskrevet i indeværende energimærke.

KOMMENTARER TIL BYGNINGSBESKRIVELSEN

Det registrerede opvarmede etageareal stemmer overens med oplysningerne i BBR-ejermeddelelsen.

Adresse

Lyngbyvej 420
2820 Gentofte

Energimærkningsnummer

311580708

Gyldighedsperiode

24. februar 2022 - 24. februar 2032

Udarbejdet af

Factum2 A/S
CVR-nr.: 32770290

På de følgende sider kan du se en detaljeret beskrivelse af energitilstanden af dine bygninger, energikonsulentens forslag til energiforbedringer og tilhørende energiløsninger.

Nogle forbedringsforslag er rentable. Det betyder, at du sparer mere på dit energiforbrug inden for energiforbedringens levetid, end energiforbedringen koster at gennemføre.

De rentable forslag fremgår med en investeringspris.

Nogle forbedringsforslag kan med fordel overvejes ved renoveringer, eller hvis der er bygningsdele, der alligevel skal udskiftes. Investeringsprisen til forbedringsforslag ved renovering, er ikke angivet da investeringen vil afhænge af den konkrete renovering, som skal ske i forbindelse med besparelsesforslaget.

TAG OG LOFT

UDNYTTET TAGRUM

STATUS

Hanebåndsloft er betondæk isoleret med 200 mm mineraluld. Konstruktions- og isoleringsforhold er skønnet ud fra renoveringstidspunkt.

RENOVERINGSFORSLAG

Efterisolering af hanebåndslofter med 100 mm isolering. Eksisterende isolering bevares, så der efter fremtidige forhold er isoleret med 300 mm. Der etableres ny gangbro i tagrummet, eller hvis der findes en eksisterende, skal denne hæves til de nye isoleringsforhold.

ÅRLIG BESPARELSE

12.600 kr.

INVESTERING

YDERVÆGGE

HULE YDERVÆGGE

STATUS

Ydervægge på 2. sal er udført som 36 cm hulmur. Vægge består udvendigt og indvendigt af tegl. Hulrummet er i følge tidligere udførte energimærker efterisoleret med mineraluldsgranulat. Konstruktions- og isoleringsforhold er konstateret ud fra tegningsmateriale.

RENOVERINGSFORSLAG

Indvendig efterisolering af hulrumsisolerede ydervægge af tegl med 150 mm isolering i ny forsatsvæg. Arbejdet udføres iht. gældende regler på området, hvad angår materialekrav samt placering og udførelse af dampspærre. I forbindelse med arbejdet, skal der udføres nye lysninger og bundstykker ved vinduer, og tekniske installationer føres med ud i ny væg. Det bør i øvrigt undersøges om isoleringsarbejdet kan medføre dannelse af skimmelsvampe bag isoleringen.

ÅRLIG BESPARELSE

33.200 kr.

INVESTERING

MASSIVE YDERVÆGGE

STATUS

Ydervægge i stueplan og på 1. sal består af 36 cm massiv og uisolert teglvæg. Konstruktions- og isoleringsforhold er konstateret ud fra tegningsmateriale.

Adresse

Lyngbyvej 420
2820 Gentofte

Energimærkningsnummer

311580708

Gyldighedsperiode

24. februar 2022 - 24. februar 2032

Udarbejdet af

Factum2 A/S
CVR-nr.: 32770290

RENOVERINGSFORSLAG	ÅRLIG BESPARELSE	INVESTERING
Indvendig efterisolering med 200 mm isolering på massive ydervægge. Arbejdet udføres iht. gældende regler på området, hvad angår materialekrav samt placering og udførelse af dampspærre. I forbindelse med arbejdet, skal der udføres nye lysninger og bundstykker ved vinduer, og tekniske installationer føres med ud i ny væg.	241.000 kr.	6.968.100 kr.

MASSIVE VÆGGE MOD UOPVARMEDE RUM

STATUS

Vægge mod uopvarmet kælder består af 24 cm massiv og uisolert teglvæg. Konstruktionstykkelser er målt ved dør. Isoleringsforholdet er skønnet ud fra dette.

RENOVERINGSFORSLAG	ÅRLIG BESPARELSE	INVESTERING
Indvendig efterisolering med 200 mm isolering på vægge mod uopvarmet kælder. Arbejdet udføres iht. gældende regler på området, hvad angår materialekrav samt placering og udførelse af dampspærre. I forbindelse med arbejdet, skal der udføres nye lysninger, og tekniske installationer føres med ud i ny væg.	19.900 kr.	553.700 kr.

KÆLDER YDERVÆGGE

STATUS

Kælderydervægge over jord består af 48 cm massiv og uisolert teglvæg. Konstruktionstykkelser er målt ved vindue. Isoleringsforholdet er skønnet ud fra dette.

RENOVERINGSFORSLAG	ÅRLIG BESPARELSE	INVESTERING
Udvendig efterisolering med 200 mm isoleringsplader på kælderydervægge. Der skal anvendes et godkendt efterisoleringsprodukt til kælderydervægge. Arbejdet bør udføres i sammenhæng med isolering af samtlige kælderydervægsarealer, placeret både under og over terræn. De samlede isoleringsarbejder skal derfor udføres til så stor dybde som muligt, dog ikke dybere end kældervægsfundamentet. Normalt mindst svarende til samme niveau som underside af indvendigt kældergulv for at bryde kuldebroen. Efter opsætning af den udvendige isolering, udføres der en regntæt inddækning øverst på efterisoleringen. Den skal udformes, så vand der løber ned ad facaden, bliver bortledt fra væggene effektivt. Hvis der ikke forefindes et omfangsdræn, bør dette etableres i forbindelse med efterisoleringsarbejdet.	16.300 kr.	539.400 kr.

Adresse

Lyngbyvej 420
2820 Gentofte

Energimærkningsnummer

311580708

Gyldighedsperiode

24. februar 2022 - 24. februar 2032

Udarbejdet af

Factum2 A/S
CVR-nr.: 32770290

VINDUER, ØVENLYS OG DØRE

FACADEVINDUER

STATUS

Vinduerne i stuerne i gavlene er monteret med tolags energiruder eller to lags termoruder.

Resterende vinduer er monteret med tolags energiruder.

Vinduerne i erhverv er monteret med etlags glastrude.

RENOVERINGSFORSLAG

Eksisterende vinduer i erhverv foreslås udskiftet til nye vinduer med energiruder, energiklasse A.

ÅRLIG BESPARELSE

10.300 kr.

INVESTERING

189.000 kr.

RENOVERINGSFORSLAG

Eksisterende vinduer med termoruder foreslås udskiftet til nye vinduer med energiruder, energiklasse A.

ÅRLIG BESPARELSE

15.100 kr.

INVESTERING

YDERDØRE

STATUS

Opgangsdøre med flere vinduesfag, er monteret med etlags glastruder.

Terrassedøre i kælderboliger er monteret med tolags energiruder.

Massive yderdør mod uopvarmet kælder er uisolerede.

Massiv yderdør i erhverv med isolerede fyldninger og beklædning på begge sider.

RENOVERINGSFORSLAG

Eksisterende opgangsdøre foreslås udskiftet til en ny, monteret med energiruder, energiklasse A.

ÅRLIG BESPARELSE

16.000 kr.

INVESTERING

366.300 kr.

RENOVERINGSFORSLAG

Eksisterende massive og uisolerede yderdør mod uopvarmet kælder foreslås udskiftet til ny massiv yderdør med isolerede fyldninger.

ÅRLIG BESPARELSE

1.700 kr.

INVESTERING

41.000 kr.

GULVE

ETAGEADSKILLELSE

STATUS

Gulv mod uopvarmet kælder og krybekælder, er beton med trægulv og er isoleret med 75-80 mm mineraluld i kældrene. Isoleringsforholdet i konstruktionen er målt i forbindelse med besigtigelsen.

Adresse

Lyngbyvej 420
2820 Gentofte

Energimærkningsnummer

311580708

Gyldighedsperiode

24. februar 2022 - 24. februar 2032

Udarbejdet af

Factum2 A/S
CVR-nr.: 32770290

RENOVERINGSFORSLAG	ÅRLIG BESPARELSE	INVESTERING
Efterisolering af gulv mod opvarmet kælder med 100 mm isolering, så den samlede mængde udgør 180 mm. Eksisterende forskalling forlænges, og der udføres effektiv dampspærre og afsluttes med godkendt beklædning. Det er vigtigt at have fokus på at rumhøjden ikke gøres lavere end bygningsreglementets krav herfor. Efterisoleringen af etageadskillelsen vil medføre temperaturfald i kælderen. Herved øges risikoen for fugtproblemer, hvis der ikke ventileres. Det anbefales at etablere udeluftventiler i alle rum, og husejeren bør instrueres i korrekt udluftning af kælderen så fugt mv. undgås.	23.300 kr.	878.500 kr.

KÆLDERGULV
STATUS Kældergulv er udført af beton med slidlagsgulv. Gulvet er isoleret med 50 mm mineraluld/polystyrenplader under betonen. Konstruktions- og isoleringsforhold er skønnet ud fra opførelsestidspunktet.

VENTILATION
VENTILATION
STATUS Der er naturlig ventilation i hele bygningen. Bygningen er normal tæt, da konstruktionssamlinger og fuger ved vindues- og døråbninger, samt tætningslister i vinduer og udvendige døre fremstår i god stand.

VARMEANLÆG
FJERNVARME
STATUS Bygningen opvarmes med fjernvarme. Anlægget er udført med isoleret varmeveksler og indirekte centralvarmevand i fordelingsnettet. Der er 2 stk. fælles varmecentraler. I varmecentralen beliggende Søbredden nr. 57 er monteret 1 stk. rørvekslerunit af typen Cetetherm, årgang 2002, mens der i varmecentralen beliggende Søbredden nr. 33 er monteret 1 stk. rørvekslerunit af typen HiMax (Armatec), årgang 2007.

VARMEPUMPER
STATUS Der er ikke stillet forslag til varmepumpe, da dette, med bygningens eksisterende varmeanlæg og den dertilhørende energipris, ikke vil kunne medføre et fornuftigt og rentabelt forslag.

SOLVARME

STATUS

Der er ikke stillet forslag til solvarmeanlæg, da dette, med bygningens eksisterende varmeanlæg og den dertilhørende energipris, ikke vil kunne medføre et fornuftigt og rentabelt forslag.

VARMEFORDDELING

VARMEFORDDELING

STATUS

Den primære opvarmning af ejendommen sker via radiatorer i opvarmede rum. Varmefordelingsrør er udført som to-strengs anlæg.

Der forekommer formentligt enkelte mindre badeværelser med el-gulvvarme.

VARMERØR

STATUS

Varmerør i kældre er gennemsnitligt udført som 1 1/4" stålør. Varmerørene er isoleret med gennemsnitligt 40 mm isolering.

Varmerør er udført som type DN 50, fremført under jorden i præisoleret kappe.

Varmerør i varmecentraler er gennemsnitligt udført som 2" stålør. Varmerørene er gennemsnitligt isoleret med 40 mm isolering.

RENOVERINGSFORSLAG

Isolering af alle varmerør op til 100 mm isolering, udført enten med rørskåle eller lamelmåtter.

ÅRLIG BESPARELSE

10.900 kr.

INVESTERING

VARMEFORDDELINGSPUMPER

STATUS

I varmeanlægget på Søbredden nr. 33 er der monteret en fordelingspumpe, af fabrikat Grundfos, type Magna3. Pumpen har en maksimal effekt på 440 Watt.

I varmeanlægget på Søbredden nr. 57 er der monteret en fordelingspumpe, af fabrikat Grundfos, type Magna3. Pumpen har en maksimal effekt på anslået 440 Watt.

Adresse

Lyngbyvej 420
2820 Gentofte

Energimærkningsnummer

311580708

Gyldighedsperiode

24. februar 2022 - 24. februar 2032

Udarbejdet af

Factum2 A/S
CVR-nr.: 32770290

AUTOMATIK

STATUS

Der er monteret termostatventiler på alle radiatorer til regulering af korrekt rumtemperatur.

Der er monteret udetemperaturkompensering til regulering af fremløbstemperaturen i varmeanlæggene.

VARMT BRUGSVAND

VARMT BRUGSVAND

STATUS

I beregningen er der indregnet et varmtvandsforbrug på 250 liter pr. m² opvarmet etageareal pr. år.

VARMTVANDSRØR

STATUS

Brugsvandsrør i kældre med cirkulation er gennemsnitligt udført som 1 1/4" stålør. Rørene er gennemsnitligt isoleret med 40 mm isolering.

Brugsvandsrør som stigstreng i boliger med cirkulation er gennemsnitligt udført som 1/2" stålør. Rørene er uisolerede.

Brugsvandsrør med cirkulation er udført som type DN 40, fremført under jorden i præisoleret kappe.

Tilslutningsrør til varmtvandsbeholder er gennemsnitligt udført som 2" stålør. Rørene er gennemsnitligt isoleret med 40 mm isolering.

RENOVERINGSFORSLAG

Isolering af alle brugsvandsrør og cirkulationsledning op til 100 mm isolering, udført enten med rørskåle eller lamelmåtter.

ÅRLIG BESPARELSE

105.800 kr.

INVESTERING

652.100 kr.

RENOVERINGSFORSLAG

Isolering af tilslutningsrør til varmtvandsbeholder op til 100 mm isolering, udført enten med rørskåle eller lamelmåtter.

ÅRLIG BESPARELSE

1.400 kr.

INVESTERING

19.100 kr.

VARMTVANDSPUMPER

STATUS

I brugsvandsanlægget Søbredden nr. 33 er der monteret en cirkulationspumpe, af fabrikat Grundfos, type Magna 32-100. Pumpen har en maksimal effekt på 180 Watt.

I brugsvandsanlægget Søbredden nr. 57 er der monteret en cirkulationspumpe, af fabrikat Grundfos, type Magna3. Pumpen har en maksimal effekt på 249 Watt.

Adresse

Lyngbyvej 420
2820 Gentofte

Energimærkningsnummer

311580708

Gyldighedsperiode

24. februar 2022 - 24. februar 2032

Udarbejdet af

Factum2 A/S
CVR-nr.: 32770290

VARMTVANDSBEHOLDER

STATUS

I varmecentral Søbredden nr. 33 produceres brugsvand i 2000 l varmtvandsbeholder, isoleret med 100 mm isolering. Beholderen er en Reci årgang 2016.

I varmecentral Søbredden nr. 57 produceres brugsvand i 2000 l varmtvandsbeholder, isoleret med 100 mm isolering. Beholderen er en Reci årgang 2016.

EL

BELYSNING

STATUS

Udebelysning består af 3 typer lamper.

Dørtelefonlamper små halogenpærer.

Paddehattelamper med lysrør.

Store væghængte lamper med energisparepære.

Fælles for alt udendørsbelysning er at de er tilsluttet en lyssensor, som tænder i skumringsperioden, og er konstant tændt til det lysner igen.

Belysning i trappeopgangen består af armaturer med energisparepære. Lyset styres med skumringsrelæ.

Enkelte opgange kan ikke udelukkes at være anderledes udformet.

Belysning i loftrum består af armaturer med almindelige energisparepære. Der er konstant lys døgnet rundt.

Enkelte loftrum kan ikke udelukkes at være anderledes udformet.

Belysning i kælderealer består af armaturer med almindelige energisparepære. Lyset styres med bevægelsesmeldere.

Enkelte kældre kan ikke udelukkes at være anderledes udformet.

Belysning i festlokale består af blandet belysning som LED rør og LED spot. Der er ingen styring af belysningen.

Belysning i varmemesterarealer, vaskeri mv. består primært af armaturer med LED belysning. Belysningen styres med bevægelsesmeldere og efter dagslyset i arealerne.

SOLCELLER

STATUS

Der er ingen solceller på bygningen.

Adresse

Lyngbyvej 420
2820 Gentofte

Energimærkningsnummer

311580708

Gyldighedsperiode

24. februar 2022 - 24. februar 2032

Udarbejdet af

Factum2 A/S
CVR-nr.: 32770290

ADRESSE

Lyngbyvej 420, 2820 Gentofte

KOM-, EJD- OG BYGNINGSNR

157-122134-1

BFE NR

2070028

OPLYST FORBRUG INKL. MOMS OG AFGIFTER

Herunder vises det oplyste forbrug for afregningsperioderne.

Fjernvarme

Varmeudgifter	964.515 kr. i afregningsperioden
Fast afgift	0 kr. pr. år
Varmeforbrug	0,00 MWh fjernvarme
Aflæst periode	1. januar 2020 - 31. december 2020

OPLYST FORBRUG OMREGNET TIL NORMALÅRS FORBRUG

Herunder vises det oplyste forbrug omregnet til et normalt gennemsnitsår. Det er normalårets forbrug, der kan sammenlignes med det beregnede forbrug.

Varmeudgifter	1.044.690 pr. år
Fast afgift	0 pr. år
Varmeudgift i alt	1.044.690 pr. år
Varmeforbrug	0,00 MWh fjernvarme
CO ₂ udledning	0,00 ton CO ₂ pr. år

Adresse

Lyngbyvej 420
2820 Gentofte

Energimærkningsnummer

311580708

Gyldighedsperiode

24. februar 2022 - 24. februar 2032

Udarbejdet af

Factum2 A/S
CVR-nr.: 32770290

En bygning består af mange dele, der har betydning for bygningens energibehov. Figuren herunder giver en forklaring af de væsentligste dele på tværs af konstruktioner og installationer.

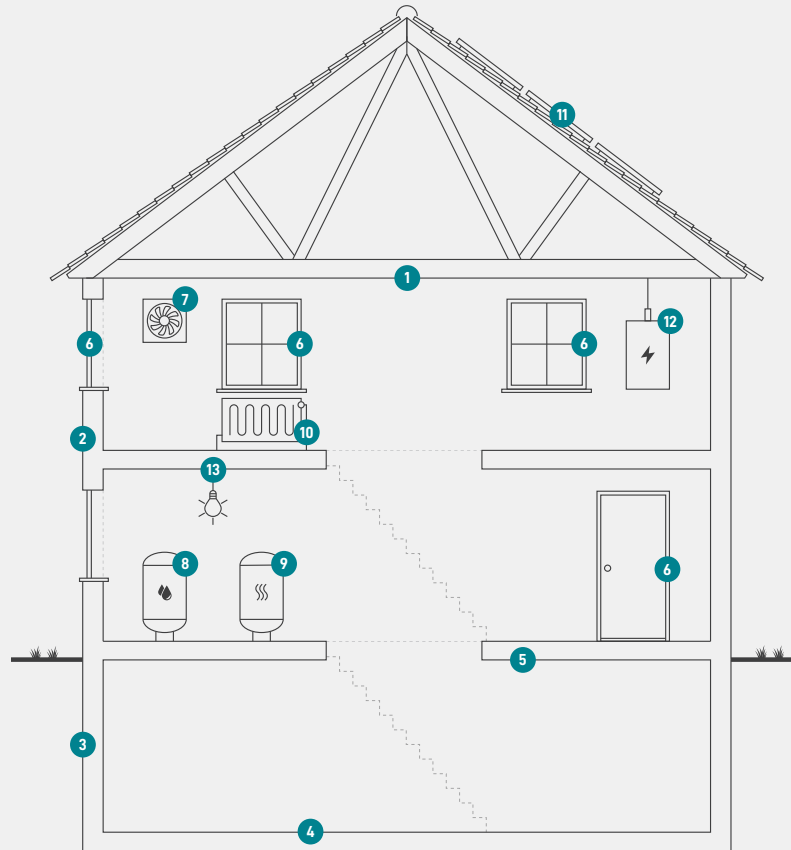

1

Tag og loft

Bygningens øverste del af klimaskærmen, f.eks. et loftrum, et fladt tag eller et udnyttet tagrum.

2

Ydervægge

Bygningens vægge ud mod det fri eller mod uopvarmede områder. Væggen kan være hule, massive eller lette ydervægge.

3

Kælderydervægge

Bygningens kælderydervægge, som vender mod jorden.

4

Kældergulv

Bygningens nederste del af klimaskærmen i bygninger med opvarmet kælder.

5

Etageadskillelse og gulv

Bygningens nederste del af klimaskærmen, f.eks. terrændæk, gulv mod krybekælder eller etageadskillelse mod opvarmet kælder.

6

Vinduer/døre

Bygningens facadevinduer og yderdøre.

7

Ventilation

Bygningens ventilationsanlæg og ventilationskanaler.

8

Varmt brugsvand

Bygningens komponenter til varmt brugsvand, bl.a. varmtvandsrør og varmtvandsbeholder.

9

Varmeanlæg

Bygningens varmeanlæg, f.eks. kedler, fjernvarme, ovne og varmepumper.

10

Varmefordeling

Bygningens varmfordelingsanlæg, bl.a. varmeanlægget, varmerør og automatik.

11

Varmeanlæg

Bygningens varmeanlæg, f.eks. kedler, fjernvarme, ovne og varmepumper.

12

El og teknik

Bygningens driftsrelaterede el og teknik, f.eks. varmfordelingspumper, varmtvandspumper og vindmøller.

13

Solenergi

Bygningens solenergi, f.eks. solvarme og solceller.

Adresse

Lyngbyvej 420
2820 Gentofte

Energimærkningsnummer

311580708

Gyldighedsperiode

24. februar 2022 - 24. februar 2032

Udarbejdet af

Factum2 A/S
CVR-nr.: 32770290

ENERGIMÆRKE

FOR BYGNINGEN

**Lyngbyvej 420
2820 Gentofte**

Større bygninger over 600 m², der ofte besøges af offentligheden, er pålagt til enhver tid, at synliggøre energimærkningscertifikatet for brugerne af bygningen.

Energimærkningen er baseret på beregnet forbrug



Energistyrelsen

Gyldig fra den 24. februar 2022 til den 24. februar 2032
Energimærkningsnummer: 311580708

ENERGIMÆRKE

FOR BYGNINGEN

**Lyngbyvej 424
2820 Gentofte**

Større bygninger over 600 m², der ofte besøges af offentligheden, er pålagt til enhver tid, at synliggøre energimærkningscertifikatet for brugerne af bygningen.

Energimærkningen er baseret på beregnet forbrug



Energistyrelsen

Gyldig fra den 24. februar 2022 til den 24. februar 2032
Energimærkningsnummer: 311580708

ENERGIMÆRKE

FOR BYGNINGEN

**Lyngbyvej 428
2820 Gentofte**

Større bygninger over 600 m², der ofte besøges af offentligheden, er pålagt til enhver tid, at synliggøre energimærkningscertifikatet for brugerne af bygningen.

Energimærkningen er baseret på beregnet forbrug



Energistyrelsen

Gyldig fra den 24. februar 2022 til den 24. februar 2032
Energimærkningsnummer: 311580708

ENERGIMÆRKE

FOR BYGNINGEN

**Lyngbyvej 432
2820 Gentofte**

Større bygninger over 600 m², der ofte besøges af offentligheden, er pålagt til enhver tid, at synliggøre energimærkningscertifikatet for brugerne af bygningen.

Energimærkningen er baseret på beregnet forbrug



Energistyrelsen

Gyldig fra den 24. februar 2022 til den 24. februar 2032
Energimærkningsnummer: 311580708

ENERGIMÆRKE

FOR BYGNINGEN

**Lyngbyvej 434
2820 Gentofte**

Større bygninger over 600 m², der ofte besøges af offentligheden, er pålagt til enhver tid, at synliggøre energimærkningscertifikatet for brugerne af bygningen.

Energimærkningen er baseret på beregnet forbrug



Energistyrelsen

Gyldig fra den 24. februar 2022 til den 24. februar 2032
Energimærkningsnummer: 311580708

ENERGIMÆRKE

FOR BYGNINGEN

**Lyngbyvej 436
2820 Gentofte**

Større bygninger over 600 m², der ofte besøges af offentligheden, er pålagt til enhver tid, at synliggøre energimærkningscertifikatet for brugerne af bygningen.

Energimærkningen er baseret på beregnet forbrug



Energistyrelsen

Gyldig fra den 24. februar 2022 til den 24. februar 2032
Energimærkningsnummer: 311580708

ENERGIMÆRKE

FOR BYGNINGEN

**Lyngbyvej 438
2820 Gentofte**

Større bygninger over 600 m², der ofte besøges af offentligheden, er pålagt til enhver tid, at synliggøre energimærkningscertifikatet for brugerne af bygningen.

Energimærkningen er baseret på beregnet forbrug



Energistyrelsen

Gyldig fra den 24. februar 2022 til den 24. februar 2032
Energimærkningsnummer: 311580708

ENERGIMÆRKE

FOR BYGNINGEN

Søbredden 49
2820 Gentofte

Større bygninger over 600 m², der ofte besøges af offentligheden, er pålagt til enhver tid, at synliggøre energimærkningscertifikatet for brugerne af bygningen.

Energimærkningen er baseret på beregnet forbrug



Energistyrelsen

Gyldig fra den 24. februar 2022 til den 24. februar 2032
Energimærkningsnummer: 311580708

ENERGIMÆRKE

FOR BYGNINGEN

**Søbredden 51
2820 Gentofte**

Større bygninger over 600 m², der ofte besøges af offentligheden, er pålagt til enhver tid, at synliggøre energimærkningscertifikatet for brugerne af bygningen.

Energimærkningen er baseret på beregnet forbrug



Energistyrelsen

Gyldig fra den 24. februar 2022 til den 24. februar 2032
Energimærkningsnummer: 311580708

ENERGIMÆRKE

FOR BYGNINGEN

**Søbredden 35
2820 Gentofte**

Større bygninger over 600 m², der ofte besøges af offentligheden, er pålagt til enhver tid, at synliggøre energimærkningscertifikatet for brugerne af bygningen.

Energimærkningen er baseret på beregnet forbrug



Energistyrelsen

Gyldig fra den 24. februar 2022 til den 24. februar 2032
Energimærkningsnummer: 311580708

ENERGIMÆRKE

FOR BYGNINGEN

**Søbredden 37
2820 Gentofte**

Større bygninger over 600 m², der ofte besøges af offentligheden, er pålagt til enhver tid, at synliggøre energimærkningscertifikatet for brugerne af bygningen.

Energimærkningen er baseret på beregnet forbrug



Energistyrelsen

Gyldig fra den 24. februar 2022 til den 24. februar 2032
Energimærkningsnummer: 311580708