

ENERGIMÆRKNINGSRAPPORT

FOR NYE BYGNINGER

Elstarvej 3, Elstarvej 5
Elstarvej 1
8960 Randers SØ

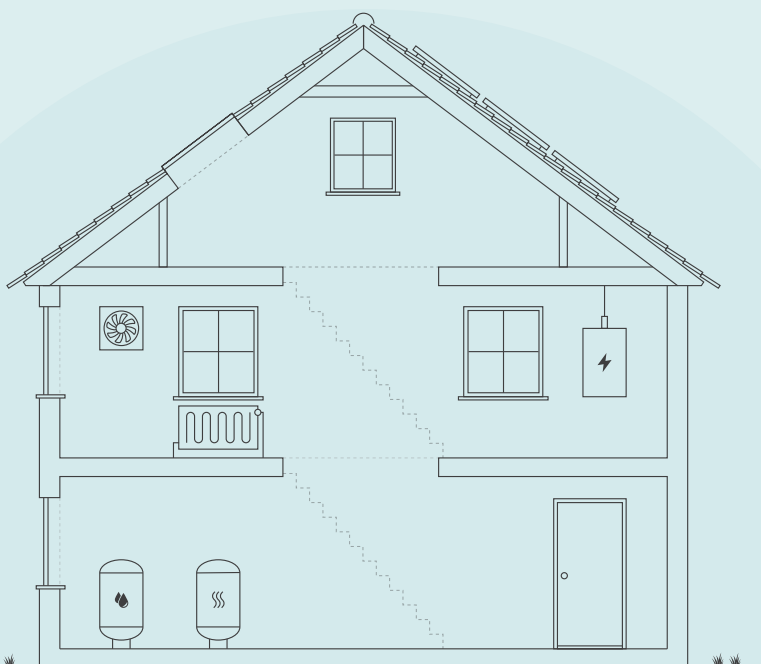

NYE BYGNINGER

Bygningen har fået et energimærke, fordi den lever op til energikravene i byggetilladelsen.

Læs baggrunden for energikonsulentens konklusion under energikonsulentens uddybende kommentarer.

Når nye bygninger opføres med energimærke A2020 eller A2015, bidrager de positivt til at opnå Danmarks klimamålsætninger, da bygninger med et begrænset energibehov er en del af den grønne omstilling.

Energikrav til nye bygninger har det overordnede formål at begrænse bygningens energibehov. Ved at tage højde for energikravene overholdes en række minimumskrav til byggeriet, så bygningens samlede energiramme overholdes.

Denne bygning lever op til energikravene i byggetilladelsen.

Skitsen illustrerer en generisk bygning, baseret på bygningens karaktertræk. Ikonforklaring kan ses under afsnittet IKONFORKLARING.

BYGNINGENS ENERGIFORBRUG*

	I DAG
Fjernvarme	9.100 kr.
El til andet	36.600 kr.
Samlet energjudgift	45.700 kr
Samlet CO ₂ -udledning	3,18 ton

* Tallene er baseret på en standardiseret brug af bygningen. Se siden: FORMÅLET MED ENERGIMÆRKNINGEN.

BYGNINGENS PLACERING PÅ ENERGIMÆRKNINGSSKALAEN



Denne rapport indeholder konklusionen af den bygningsgennemgang, der er foretaget for at kontrollere om bygningen lever op til energikravene til nye bygninger i byggetilladelsen.

Konklusionen er at bygningen lever op til kravene i byggetilladelsen.

ENERGIKONSULENTENS UDDYBENDE KOMMENTARER

TIL BYGGETILLADELSEN

Energimærket er udarbejdet på baggrund af byggetilladelsen af 15-03-2021.

Byggetilladelsen angiver at byggeriet skal udføres i henhold til bygningsreglement 2018. Byggeriet er klassificeret som energiklasse 2018.

TIL ENERGIRAMMEN

Det beregnede energiforbrug er 36,0 kWh/m² år, hvilket opfylder kravet for energiklasse 2018 i BR18 på 38,5 kWh/m² år.

Det vurderes derfor at energirammen overholdes i henhold til de gældende krav.

TIL VARMETABSRAMMEN

Det samlede dimensionerende transmissionstab, er 12,8 W/m². Dette overholder det maksimalt tilladte transmissionstab på 19,1 W/m².

Det vurderes derfor at varmetabsrammen overholdes i henhold til de gældende krav.

TIL MINDSTE VARMEISOLERING

Det vurderes at kravene til mindste varmeisolering overholdes.

TIL INSTALLATIONERNE

Bygningen opvarmes med direkte fjernvarme til gulvvarmeanlæg. Varmeanlægget er forsynet med automatik og med føler i hvert rum.

Varmt brugsvand produceres i gennemstrømningsveksler, og er uden cirkulation.

Ventilation i boligen sker ved balanceret ventilation med udsugning fra bryggers, toilet/bad og emhætte i køkken, samt indblæsning i alle opholdsrum.

Der er foretaget tæthedsprøve for Elstarvej 1 med et resultat på 0,6 L/sec/m², samt Elstarvej 5 med et resultat på 0,77 L/sec/m².

Der beregnes et gennemsnitligt lækagetab på 0,0887 L/sec/m² for boligerne Elstarvej 1 og Elstarvej 5.

Der er ikke foretaget tæthedsprøve for Elstarvej 3 og derfor fastsættes denne med standarden på 1,5 L/sec/m².

Lækagetab for Elstarvej 3 beregnes til 0,13 L/sec/m².

Adresse

Elstarvej 1
8960 Randers SØ

Energimærkningsnummer

311584783

Gyldighedsperiode

14. marts 2022 - 14. marts 2032

Udarbejdet af

Dansk Boligtjek ApS
CVR-nr.: 30083229

Ventilationsanlæg på Elstarvej 1 er indreguleret til en SEL-værdi på 874 J/m³.
Ventilationsanlæg på Elstarvej 5 er indreguleret til en SEL-værdi på 900 J/m³.

Der beregnes en gennemsnitlig SEL-værdi på 887 J/m³.

Ventilationsanlæg på Elstarvej 3 er indreguleret til en SEL-værdi på 914 J/m³.

Energimærkning af nyopførte bygninger har til formål at kontrollere om bygningen lever op til energikravene i byggetilladelsen. Mærkningen udføres af en energikonsulent, som måler bygningen op og undersøger kvaliteten af isolering, vinduer og døre, varmeinstallation m.v. På det grundlag vurderer konsulenten om bygningen lever op til bygningsreglementets energikrav og evt. særlige krav i byggetilladelsen. Bygningsreglementet sætter krav til, hvor meget energi, der skal tilføres bygningen udefra (energiramme) ved normal brug af bygningen. Derudover sætter reglementet minimumskrav til isoleringsstandard af bygningen (Varmetab) og til visse bygningskomponenter og installationer (mindste varmeisolering, effektivitet mv.).

Reglerne om energibehovet i bygninger er baseret på at sikre, at bygninger opføres, så deres energimæssige ydeevne lever op til energikravene i bygningsreglementet. Det betyder ikke nødvendigvis, at det reelle energiforbrug er identisk med det beregnede, da beregningen af energibehovet er baseret på en standardiseret brug af bygningen. Forudsætninger for konstruktioner, installationer osv., der benyttes i energiberegningen skal dog svare til bygningens reelle udførelse.

BYGNINGER MED LAVT ENERGIBEHOV, HAR TYPISK ET GODT INDEKLIMA:

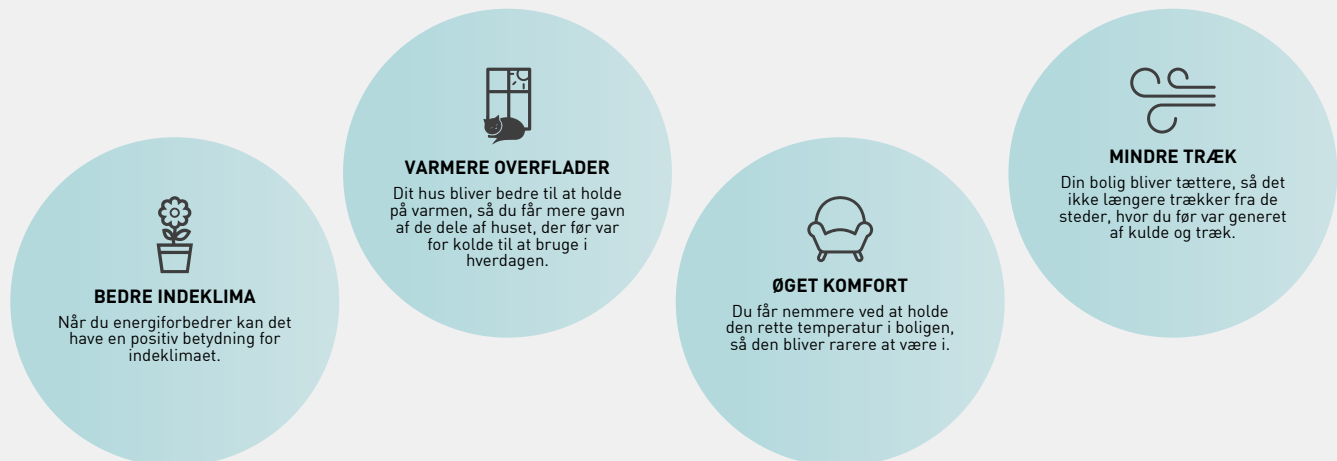

FIRE ÅRSAGER TIL AT HUSETS FAKTISKE VARMEREGNING KAN AFVIGE FRA DET BEREKNEDE ENERGIBEHOV I RAPPORTEN:

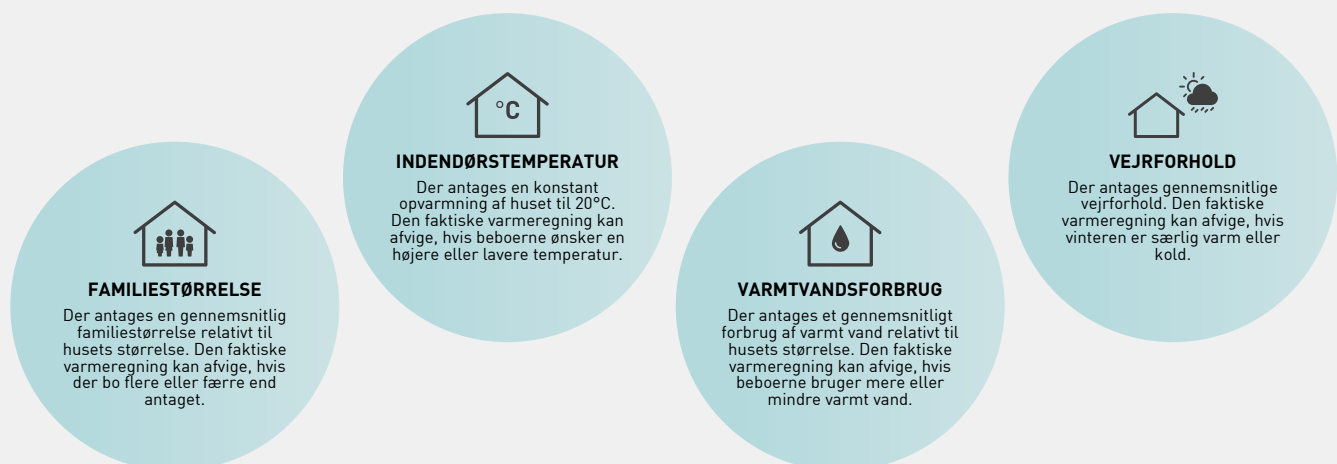

Adresse

Elstarvej 1
8960 Randers SØ

Energimærkningsnummer

311584783

Gyldighedsperiode

14. marts 2022 - 14. marts 2032

Udarbejdet af

Dansk Boligtjek ApS
CVR-nr.: 30083229



BYGNINGSBESKRIVELSE / Hovedbygning

ADRESSE Elstarvej 1, 8960 Randers SØ	BBR NR. 730-40317-1	BFE NR. 100083882		
BYGNINGENS ANVENDELSE I FØLGE BBR Række- og kædehus (131)				
OPFØRELSESÅR 2022	VARMEFORSYNING Fjernvarme	SUPPLERENDE VARME Ingen	BOLIGAREAL I BBR 366 m ²	ERHVERVSAREAL I BBR 0 m ²
OPVARMET BYGNINGSAREAL 354 m ²	HERAF TAGETAGE OPVARMET 0 m ²	HERAF KÆLDERETAGE OPVARMET 0 m ²	UOPVARMET KÆLDERETAGE 0 m ²	



ENERGIMÆRKE

BYGNINGENS BEREKNED ENEGIBEHOV

Opvarmning

FORSYningsFORM	VARMEBEHOV I kWh	OMREGNET TIL ENERGIENHED FOR FORSYNINGSFORM
Fjernvarme	12.000	12.000 kWh fjernvarme

Andre energibehov

EL TIL ANDET*	kWh
El til bygningsdrift	1.337
El til forbrug	10.854

*El til bygningsdrift er det elforbrug, der i beregningen går til installationer, f.eks. varmfordelingspumper, ventilation mv. El til forbrug dækker over et standardiseret, gennemsnitligt elforbrug til f.eks. hvidevarer, tv mv. El til forbrug påvirker ikke energimærkekaraktøren, men den varme der afgives fra elforbrugende udstyr reducerer bygningens beregnede varmebehov.

Adresse
Elstarvej 1
8960 Randers SØ

Energimærkningsnummer
311584783

Gyldighedsperiode
14. marts 2022 - 14. marts 2032

Udarbejdet af
Dansk Boligtjek ApS
CVR-nr.: 30083229

**ANVENDTE ENERGIPRISER INKL. AFGIFTER VED
BEREGNING AF BESPARELSER**

Anvendte energipriser ved beregning af
energibesparelserne i denne rapport:

Fjernvarme

0,41 kr. pr. kWh

Fast afgift: 4.143 kr. pr. år

Elektricitet til andet end opvarmning

3,00 kr. pr. kWh

FIRMA

Firmanummer: 600211

CVR-nummer: 30083229

Dansk Boligtjek ApS
Nydamvej 45
8362 Hørning

www.danskboligtjek.dk
kontor@danskboligtjek.dk
tlf. 70300230

Ved energikonsulent
Daniel Hausted

RAPPORTENS GYLDIGHED

Gyldig fra 14. marts 2022 til den 14. marts 2032

KLAGEMULIGHEDER

Tror du, der er fejl i rapporten, eller ønsker du at klage
over energimærkningen, skal du rette henvendelse til det
certificerede energimærkningsfirma, der har udarbejdet
mærkningen.

Ejeren af bygningen eller enheden kan klage. Klagen skal
være modtaget hos det certificerede
energimærkningsfirma, senest:

- 1 år efter energimærkningsrapportens dato, eller
- 1 år efter bygningens overtagelsesdag, som er aftalt
mellem sælger og køber, hvis bygningen efter
indberetningen af energimærkningsrapporten har
fået ny ejer - dog senest 6 år efter
energimærkningsrapportens datering.

Reglerne om klageadgang står i gældende bekendtgørelse
om energimærkning af bygninger. Klik ind på linket og læs
mere om, hvordan du indgiver en klage.

www.ens.dk/ansvarsomraader/energimaerkning-af-bygninger/klagevejledning

Det certificerede energimærkningsfirma behandler klagen
og bør meddele sin skriftlige afgørelse af klagen inden for
4 uger.

BEHANDLING AF OPLYSNINGER

Energistyrelsen er ansvarlig for behandlingen af
oplysninger om bygningen, herunder offentliggørelse af
energimærkningsrapporten. Du kan læse mere om
reglerne, samt hvordan vi behandler oplysninger på vores
hjemmeside.

www.ens.dk/ansvarsomraader/energimaerkning-af-bygninger/lovgivning-om-energimaerkning

De anviste energipriser er beregnet ud fra en række grundlæggende standardforudsætninger og vil kunne afvige i forhold til en kommende sammenligning med en årsopgørelse. En afvigelse kan eksempelvis være i forhold til det daglige brugsmønster, antal beboere eller de ønskede rumtemperaturer i bygningen på årsbasis.

Energipriserne har ingen indflydelse på energimærkets indplacering.

KOMMENTARER TIL BYGNINGSBESKRIVELSEN

Ejendommen er et nyopført klyngehus, og der er endnu ikke udarbejdet opdateret BBR-Meddelelse.

Adresse

Elstarvej 1
8960 Randers SØ

Energimærkningsnummer

311584783

Gyldighedsperiode

14. marts 2022 - 14. marts 2032

Udarbejdet af

Dansk Boligtjek ApS
CVR-nr.: 30083229

En bygning består af mange dele, der har betydning for bygningens energibehov. Figuren herunder giver en forklaring af de væsentligste dele på tværs af konstruktioner og installationer.

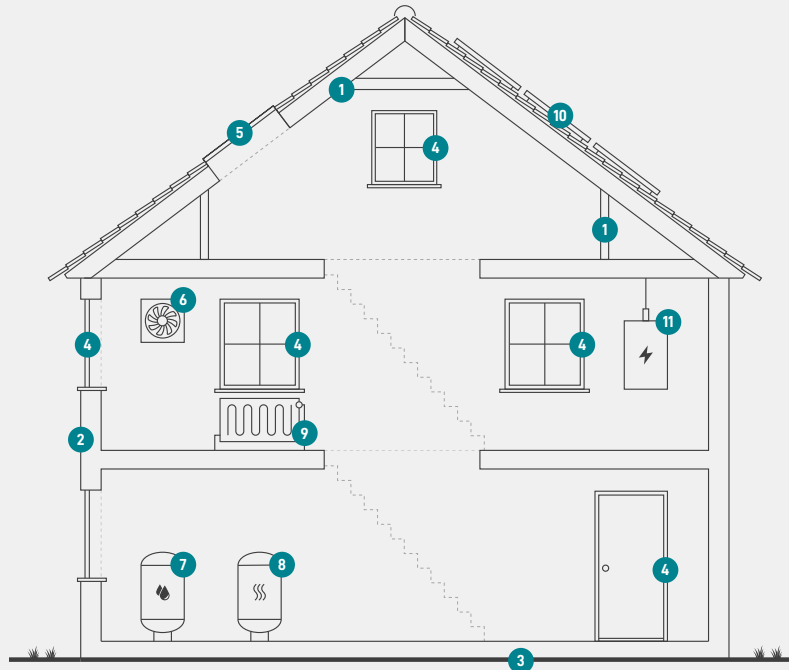

1

Tag og loft

Bygningens øverste del af klimaskærmen, f.eks. et loftrum, et fladt tag eller et udnyttet tagrum.

2

Ydervægge

Bygningens vægge ud mod det fri eller mod uopvarmede områder. Væggen kan være hule, massive eller lette ydervægge.

3

Etageadskillelse og gulv

Bygningens nederste del af klimaskærmen, f.eks. terrændæk, gulv mod krybekælder eller etageadskillelse mod uopvarmet kælder.

4

Vinduer/døre

Bygningens facadevinduer og yderdøre.

5

Ovenlys

Bygningens ovenlysvinduer.

6

Ventilation

Bygningens ventilationsanlæg og ventilationskanaler.

7

Varmt brugsvand

Bygningens komponenter til varmt brugsvand, bl.a. varmtvandsrør og varmtvandsbeholder.

8

Varme anlæg

Bygningens varmeanlæg, f.eks. kedler, fjernvarme, ovne og varmepumper.

9

Varmefordeling

Bygningens varmfordelingsanlæg, bl.a. varmeanlægget, varmerør og automatik.

10

Solenergi

Bygningens solenergi, f.eks. solvarme og solceller.

11

El og teknik

Bygningens driftsrelaterede el og teknik, f.eks. varmfordelingspumper, varmtvandspumper og vindmøller.

Adresse

Elstarvej 1
8960 Randers SØ

Energimærkningsnummer

311584783

Gyldighedsperiode

14. marts 2022 - 14. marts 2032

Udarbejdet af

Dansk Boligtjek ApS
CVR-nr.: 30083229

ENERGIMÆRKE

FOR BOLIGEN

**Elstarvej 3, Elstarvej 5
Elstarvej 1
8960 Randers SØ**

Energimærkningen er baseret på beregnet forbrug



Energistyrelsen

Gyldig fra den 14. marts 2022 til den 14. marts 2032
Energimærkningsnummer: 311584783