

## ENERGIMÆRKNINGSRAPPORT

ENERGIMÆRKE OG FORSLAG TIL ENERGIFORBEDRINGER

Vemmetofte Alle 6  
2820 Gentofte

DIN BOLIG HAR  
ENERGIMÆRKE

C

Du betaler hvert år **9.100 kr.**  
mere, end du behøver i energjudgifter\*

### ENERGIKONSULENTENS BEDSTE ANBEFALINGER

- 1** Isolering om kælder.
 

Årlig besparelse:	9.000 kr.
Investering:	300.000 kr.

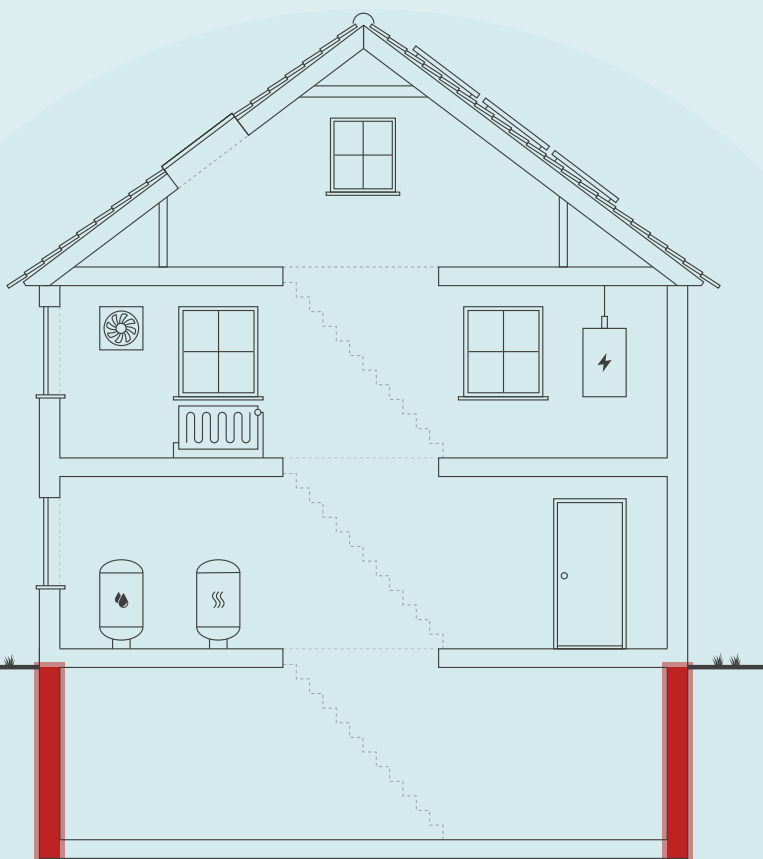

Skitsen illustrerer en generisk bygning, baseret på bygningens karaktertræk. Ikonforklaring kan ses under afsnittet IKONFORKLARING.

### DIT ÅRLIGE BESPARELSESPOTENTIALE\*

	I DAG	EFTER RENTABLE TILTAG	DU SPARER ÅRLIGT
Fjernvarme	28.400 kr.	19.400 kr.	9.000 kr.
El til andet	18.900 kr.	18.800 kr.	100 kr.
Samlet energjudgift	47.300 kr.	38.200 kr.	9.100 kr.
Samlet CO <sub>2</sub> -udledning	4,08 ton	3,23 ton	0,84 ton

\* Tallene er baseret på en standardiseret brug af bygningen. Se siden: FORMÅLET MED ENERGIMÆRKNINGEN.

### BYGNINGENS PLACERING PÅ ENERGIMÆRKNINGSSKALAEN



Adresse  
Vemmetofte Alle 6  
2820 Gentofte

Energimærkningsnummer  
311597900

Gyldighedsperiode  
5. maj 2022 - 5. maj 2032

Udarbejdet af  
Nimskov & co. ApS  
CVR-nr.: 34214549

På denne side får du hjælp til at igangsætte de energiforbedringer, som energikonsulenten har fremhævet. Du kan sammenligne tiltagene på tværs af økonomi, klima og praktiske forhold, ligesom der til hvert forslag er en trinvis guide til at komme i gang med energiforbedringerne.

På de følgende sider i rapporten finder du detaljeret information om energikonsulentens forbedringsforslag.

### ISOLERING OM KÆLDER.

- 1 Find en håndværker eller anden relevant fagperson som kan hjælpe dig med planlægning og udførelse af din energiforbedring.
- 2 På Spareenergi.dk kan du få inspiration til energiforbedringen om "Isolering af kældervæg, udefra"
- 3 Læs mere om den konkrete energiforbedring på [www.spareenergi.dk/isolering-af-kaeldervaeg-udefra](http://www.spareenergi.dk/isolering-af-kaeldervaeg-udefra)
- 4 Indhent et eller flere tilbud på energiforbedringen, udvælg den løsning, der passer dig bedst, og begynd din energiforbedring.



**Besparelse**  
9.000 kr./årligt



**CO<sub>2</sub>-reduktion**  
842 kg./årligt



**Investering**  
300.000 kr.



**Renoveringstid**  
Mere end 2 uger

### ENERGIPRISER

Svingende energipriser har ikke betydning for bygningens energimærke, men har indflydelse på energioekonomien anført på forsiden. Nogle energimærker er udarbejdet i perioder, hvor energipriserne har været betydeligt højere end andre. Ved høje energipriser kan værdien af besparelsesforslag blive større, hvilket betyder, at det kan give økonomisk mening at gennemføre flere forslag.

### HJÆLP TIL GENNEMFØRELSE AF ENERGIBESPARELSER OG RÅD OM FINANSIERING

Energikonsulenten kan fortælle dig, hvilke forudsætninger der ligger til grund for de enkelte forbedringsforslag. På [spareenergi.dk](http://spareenergi.dk) kan du læse mere om energirenoveringer og finde inspiration og hjælp til at igangsætte en energirenovering. Find f.eks. Bygningsguiden, hvor vi har samlet viden om de mest almindelige hustyper i Danmark – så du kan få overblik over, hvordan man opnår en bedre bolig, der både er energieffektiv, har et godt indeklima og er tidssvarende.

Kontakt din bank: Flere banker tilbyder klima- og energieffektiviseringslån med lav rente. Ring til din bank og hør hvad de kan tilbyde.

På denne side kan du sammenligne økonomi og klimaeffekt for alle rapportens forbedringsforslag.

SIDE 3 - BILAG

RENTABLE RENOVERINGSFORSLAG			
RENOVERINGSFORSLAG	ÅRLIG BESPARELSE*	INVESTERING	REDUKTION I ÅRLIGT UDLEDT CO <sub>2</sub>
<b>KÆLDER YDERVÆGGE</b> Isolering om kælder.	9.000 kr.	300.000 kr.	842 kg CO <sub>2</sub>
ANDRE FORSLAG DER KAN VÆRE RENTABLE, HVIS DE UDFØRES SAMMEN MED ANDRE RENOVERINGER			
<b>HULE YDERVÆGGE</b> Udvendig efterisolering med 100 mm isolering og afsluttende facadepuds.	3.200 kr.		301 kg CO <sub>2</sub>
<b>KÆLDERGULV</b> Ophugning af eksisterende kældergulv og støbning af nyt med 300 mm mineraluld eller polystyrenplader.	1.100 kr.		101 kg CO <sub>2</sub>

\* Tallene er baseret på en standardiseret brug af bygningen. Se siden: FORMÅLET MED ENERGIMÆRKNINGEN.

**Adresse**

Vemmetofte Alle 6  
2820 Gentofte

**Energimærkningsnummer**

311597900

**Gyldighedsperiode**

5. maj 2022 - 5. maj 2032

**Udarbejdet af**

Nimskov & co. ApS  
CVR-nr.: 34214549

# FORMÅLET MED ENERGIMÆRKNINGEN

Energimærkning af bygninger har to formål: Mærkningen synliggør bygningens beregnede energibehov og er derfor en form for varedeklaration, når en bygning sælges eller udlejes. På baggrund af det beregnede energibehov tildeles boligen en karakter på energimærkningskalaen fra A2020 til G.

Rapporten giver et overblik over de energimæssige forbedringer af boligen, som er rentable at gennemføre eller kan være rentable, hvis de udføres sammen med andre renoveringer. Rapporten beskriver hvad forbedringerne går ud på, hvad de koster at gennemføre, hvor meget energi og CO<sub>2</sub> man sparer, og hvor stor besparelse der kan opnås på el- og varmeregninger ud fra det beregnede energibehov.

## DERFOR SKAL DU GENNEMFØRE ENERGIFORBEDRINGER:



### BEDRE INDEKLIMA

Når du energiforbedrer kan det have en positiv betydning for indeklimaet.



### VARMERE OVERFLADER

Dit hus bliver bedre til at holde på varmen, så du får mere gavn af de dele af huset, der før var for kolde til at bruge i hverdagen.



### ØGET KOMFORT

Du får nemmere ved at holde den rette temperatur i boligen, så den bliver rarere at være i.



### MINDRE TRÆK

Din bolig bliver tættere, så det ikke længere trækker fra de steder, hvor du før var generet af kulde og træk.

Det beregnede energibehov er en ret præcis indikator for bygningens energimæssige kvalitet – i modsætning til det faktiske forbrug, som naturligvis er stærkt afhængigt både af vejret og af de vaner, som bygningens brugere har. Nogle sparer på varmen, mens andre fyrer for åbne vinduer eller bruger store mængder varmt vand.

For at kunne sammenligne bygningers energimæssige kvalitet, beregnes bygningens beregnede energibehov ud fra en række standardantagelser for vejrlig, familiestørrelse, indendørstemperatur, adfærd m.v. Nedenfor ses de mest centrale antagelser for det beregnede energibehov.

## FIRE ÅRSAGER TIL AT HUSETS FAKTISKE VARMEREGNING KAN AFVIGE FRA DET BEREGNEDNE ENERGIBEHOV I RAPPORTEN:



### FAMILIESTØRRELSE

Der antages en gennemsnitlig familiestørrelse relativt til husets størrelse. Den faktiske varmeregning kan afvige, hvis der bo flere eller færre end antaget.



### INDENDØRSTEMPERATUR

Der antages en konstant opvarmning af huset til 20°C. Den faktiske varmeregning kan afvige, hvis beboerne ønsker en højere eller lavere temperatur.



### VARMTVANDSFORBRUG

Der antages et gennemsnitligt forbrug af varmt vand relativt til husets størrelse. Den faktiske varmeregning kan afvige, hvis beboerne bruger mere eller mindre varmt vand.



### VEJRFORHOLD

Der antages gennemsnitlige vejrforhold. Den faktiske varmeregning kan afvige, hvis vinteren er særlig varm eller kold.

#### Adresse

Vemmetofte Alle 6  
2820 Gentofte

#### Energimærkningsnummer

311597900

#### Gyldighedsperiode

5. maj 2022 - 5. maj 2032

#### Udarbejdet af

Nimskov & co. ApS  
CVR-nr.: 34214549



### BYGNINGSBESKRIVELSE / Vemmetofte Alle 6, 2820 Gentofte

ADRESSE Vemmetofte Alle 6, 2820 Gentofte			BBR NR. 157-223984-1	BFE NR. 2003302
BYGNINGENS ANVENDELSE I FØLGE BBR Fritliggende enfamilieshus (parcelhus) (120)				OPFØRELSESÅR 1934
ÅR FOR VÆSENTLIG RENOVERING Ikke angivet	VARMEFORSYNING Fjernvarme	SUPPLERENDE VARME Ingen	BOLIGAREAL I BBR 185 m <sup>2</sup>	ERHVERVSAREAL I BBR 0 m <sup>2</sup>
OPVARMET BYGNINGSAREAL 291 m <sup>2</sup>	HERAF TAGETAGE OPVARMET 79 m <sup>2</sup>	HERAF KÆLDERETAGE OPVARMET 106 m <sup>2</sup>	UOPVARMET KÆLDERETAGE 0 m <sup>2</sup>	

**C**

ENERGIMÆRKE

**C**

ENERGIMÆRKE EFTER RENTABLE BESPARELSESFORSLAG

**B**

ENERGIMÆRKE EFTER ALLE BESPARELSESFORSLAG

### BYGNINGENS BEREGNEDE ENERGIBEHOV

#### Opvarmning

FORSYNINGSFORM Fjernvarme	VARMEBEHOV I kWh 39.810	OMREGNET TIL ENERGIENHED FOR FORSYNINGSFORM 39,81 MWh fjernvarme
------------------------------	----------------------------	---

#### Andre energibehov

EL TIL ANDET*	kWh
El til bygningsdrift	217
El til forbrug	7.342

\*El til bygningsdrift er det elforbrug, der i beregningen går til installationer, f.eks. varmfordelingspumper, ventilation mv. El til forbrug dækker over et standardiseret, gennemsnitligt elforbrug til f.eks. hvidevarer, tv mv. El til forbrug påvirker ikke energimærkekarakteren, men den varme der afgives fra elforbrugende udstyr reducerer bygningens beregnede varmebehov.

#### Adresse

Vemmetofte Alle 6  
2820 Gentofte

#### Energimærkningsnummer

311597900

#### Gyldighedsperiode

5. maj 2022 - 5. maj 2032

#### Udarbejdet af

Nimskov & co. ApS  
CVR-nr.: 34214549

## ANVENDTE ENERGIPRISER INKL. AFGIFTER VED BEREGNING AF BESPARELSER

Anvendte energipriser ved beregning af energibesparelserne i denne rapport:

Fjernvarme  
688 kr. pr. MWh  
Fast afgift: 1.000 kr. pr. år

---

Elektricitet til andet end opvarmning  
2,50 kr. pr. kWh

Fjernvarmeprisen er i denne rapport fastsat ud fra de tariffer, der var gældende ved energimærkningsrapportens officielle indberetningsdato.

## OPLYST FORBRUG INKL. MOMS OG AFGIFTER

Denne rapport er udskrevet fra [www.boligejer.dk](http://www.boligejer.dk), og er derfor tilgængelig for offentligheden. Hvis det faktiske energiforbrug i bygningen og omkostningerne til dækning af det, er registreret ved energimærkningen, fremgår det ikke i denne rapport, da oplysningerne er fortrolige for enfamiliehuse.

## FORBEHOLD FOR PRISER PÅ INVESTERING I ENERGIBESPARELSE

Energimærkets besparelsesforslag er baseret på energikonsulentens erfaring og vurdering. Før energibesparelsesforslagene iværksættes, bør der altid indhentes tilbud fra flere leverandører, da de angivne priser alene skal betragtes som vejledende. Desuden bør det undersøges om energiforbedringen kræver myndighedsgodkendelse.

Årligt abonnement for salg af el bør undersøges nærmere, da dette variere meget på det frie el marked.

For en konkret vurdering af ejendommens isoleringsmæssige tilstand, skal der udføres destruktive indgreb i klimaskærmen.

## DESTRUKTIVE UNDERSØGELSER

Der er i forbindelse med bygningsbesigtigelsen ikke givet tilladelse til at foretage destruktive undersøgelser. Oplysning om isolering beror derfor på energikonsulentens skøn, tegningsmateriale og byggeskik.

## FIRMA

Firmanummer: 600380  
CVR-nummer: 34214549

Nimskov & co. ApS  
Strandvejen 715  
2930 Klampenborg

nimskov@nimskov.dk  
tlf. 40877704

Ved energikonsulent  
Michael Nimskov

## RAPPORTENS GYLDIGHED

Gyldig fra 5. maj 2022 til den 5. maj 2032

## KLAGEMULIGHEDER

Tror du, der er fejl i rapporten, eller ønsker du at klage over energimærkningen, skal du rette henvendelse til det certificerede energimærkningsfirma, der har udarbejdet mærkningen.

Ejeren af bygningen eller enheden kan klage. Klagen skal være modtaget hos det certificerede energimærkningsfirma, senest:

- 1 år efter energimærkningsrapportens dato, eller
- 1 år efter bygningens overtagelsesdag, som er aftalt mellem sælger og køber, hvis bygningen efter indberetningen af energimærkningsrapporten har fået ny ejer - dog senest 6 år efter energimærkningsrapportens datering.

Reglerne om klageadgang står i gældende bekendtgørelse om energimærkning af bygninger. Klik ind på linket og læs mere om, hvordan du indgiver en klage.

[www.ens.dk/ansvarsomraader/energimaerkning-af-bygninger/klagevejledning](http://www.ens.dk/ansvarsomraader/energimaerkning-af-bygninger/klagevejledning)

Det certificerede energimærkningsfirma behandler klagen og bør meddele sin skriftlige afgørelse af klagen inden for 4 uger.

## BEHANDLING AF OPLYSNINGER

Energistyrelsen er ansvarlig for behandlingen af oplysninger om bygningen, herunder offentliggørelse af energimærkningsrapporten. Du kan læse mere om reglerne, samt hvordan vi behandler oplysninger på vores hjemmeside.

[www.ens.dk/ansvarsomraader/energimaerkning-af-bygninger/lovgivning-om-energimaerkning](http://www.ens.dk/ansvarsomraader/energimaerkning-af-bygninger/lovgivning-om-energimaerkning)

### Adresse

Vemmetofte Alle 6  
2820 Gentofte

### Energimærkningsnummer

311597900

### Gyldighedsperiode

5. maj 2022 - 5. maj 2032

### Udarbejdet af

Nimskov & co. ApS  
CVR-nr.: 34214549

HUSET: Grundmuret bygning i 1 etage med udnyttet tagetage og kælder.

Boligen er opført i 1934 med div. moderniseringer gennem tiden og i betragtning af dette i normal for opførelsesperioden energimæssig stand.

Der kan udføres enkelt energioekonomisk rentabel forbedring i boligen - dog også med tilbagebetalingstid mere end 10 år, men uanset dette anbefales forbedringerne udført, ikke mindst af komfort-hensyn ligesom tilbagebetalingstiden vil være faldende med stigende energipriser.

Energibesparende tiltag med etablering af vedvarende energi vurderes til ikke at være rentabel med nuværende energipriser, dog under hensyn til ordningens rentabilitetsregler.

Ved mærkets beregnede varmeforbrug og beregnede besparelsesforslag er hele boligen og kælder forudsat opvarmet konstant til 20 grader i 1 normalår.

## KOMMENTARER TIL BYGNINGSBESKRIVELSEN

Det registrerede areal svarer nogenlunde til oplysningerne i BBR-ejeoplysningskemaet/ [www.ois.dk](http://www.ois.dk) ligesom opmåling fra tegning giver tilsvarende resultat.

**Adresse**

Vemmetofte Alle 6  
2820 Gentofte

**Energimærkningsnummer**

311597900

**Gyldighedsperiode**

5. maj 2022 - 5. maj 2032

**Udarbejdet af**

Nimskov & co. ApS  
CVR-nr.: 34214549

På de følgende sider kan du se en detaljeret beskrivelse af energitilstanden af din bolig, energikonsulentens forslag til energiforbedringer og tilhørende energiløsninger.

Nogle forbedringsforslag er rentable. Det betyder, at du sparer mere på dit energiforbrug inden for energiforbedringens levetid, end energiforbedringen koster at gennemføre.

De rentable forslag fremgår med en investeringspris.

Nogle forbedringsforslag kan med fordel overvejes ved renoveringer, eller hvis der er bygningsdele, der alligevel skal udskiftes. Investeringsprisen til forbedringsforslag ved renovering, er ikke angivet da investeringen vil afhænge af den konkrete renovering, som skal ske i forbindelse med besparelsesforslaget.

## TAG OG LOFT

### FLADT TAG

#### STATUS

Kvistloft og flunker er skønnet isoleret med ca 100 mm mineraluld.

### UDNYTTET TAGRUM

#### STATUS

Hanebåndsloft er skønnet isoleret med ca 300 mm mineraluld.

Skråvægge, også over/mod skunk er skønnet isoleret med ca 200 mm mineraluld.

## YDERVÆGGE

### HULE YDERVÆGGE

#### STATUS

Ydervægge som ca 35 cm hulmur. Vægge består udvendigt og indvendigt af tegl. Hulrummet er skønnet efterisoleret med mineraluldsgrenulat.

#### RENOVERINGSFORSLAG

Udvendig efterisolering af hulrumsisolerede ydervægge af tegl med 100 mm isolering. Den udvendige efterisolering afsluttes med en facadepudsløsning eller en hertil godkendt pladebeklædning. Vinduerne skal muligvis flyttes med ud i facaderne eller alternativt udskiftes helt i forbindelse hermed. En udvendig isoleringsløsning sikrer optimal kuldebroafbrydelse. Facadernes udseende ændres dog markant, og det skal forinden arbejdet igangsættes undersøges, om lokale bestemmelser evt. hindrer en sådan ændring i bygningens udseende.

#### ÅRLIG BESPARELSE

3.200 kr.

#### INVESTERING

#### Adresse

Vemmetofte Alle 6  
2820 Gentofte

#### Energimærkningsnummer

311597900

#### Gyldighedsperiode

5. maj 2022 - 5. maj 2032

#### Udarbejdet af

Nimskov & co. ApS  
CVR-nr.: 34214549

## KÆLDER YDERVÆGGE

### STATUS

Kælderydervægge ca 35 som massiv mur/beton, uisolereet.

### RENOVERINGSFORSLAG

Det anbefales at isolere om kælder d.v.s. ydervægge både over og under terræn ind- eller udvendigt med mindst 150 mm afdækket mineraluld, herunder evt. nødvendig etablering af dræn.  
Tilbud inkl. teknikerbistand bør indhentes.

### ÅRLIG BESPARELSE

9.000 kr.

### INVESTERING

300.000 kr.

## VINDUER, ØVENLYS OG DØRE

### FACADEVINDUER

### STATUS

Vinduer og yderdøre om bolig som normalt tætte elementer med energitermoruder overvejende med varm kant, alm. termorude i kældervindue mod nord og enkelt lag glas i lille kældervindue mod vest.

### YDERDØRE

### STATUS

Massiv kælderdør med isolerede fyldninger og beklædning på begge sider.

## GULVE

### KÆLDERGULV

### STATUS

Kældergulv er udført af beton med slidlagsgulv. Skønnet uisolereet, dog nogen isolering under beton på badeværelse.

### RENOVERINGSFORSLAG

Fjernelse af eksisterende kældergulv (excl badeværelse) og udgravning til underkant af ny isolering, der afrettes i tyndt sandlag. Der isoleres med 300 mm trædefast mineraluld eller polystyrenplader, og afsluttes med 10 cm beton og slidlagsgulve. Overside af slidlag afpasses ny gulvbelægning. Eksisterende installationer efterisoleres og fastholdes for senere indstøbning. Hvis der er samlinger på rør må disse ikke indstøbes. Alternativt udføres nye installationer. Nye installationer er ikke indregnet i investeringen.

### ÅRLIG BESPARELSE

1.100 kr.

### INVESTERING

### Adresse

Vemmetofte Alle 6  
2820 Gentofte

### Energimærkningsnummer

311597900

### Gyldighedsperiode

5. maj 2022 - 5. maj 2032

### Udarbejdet af

Nimskov & co. ApS  
CVR-nr.: 34214549

## VENTILATION

### VENTILATION

**STATUS**

Naturlig ventilation suppleret med mekanisk udsugning fra køkken og badeværelser.  
Huset bedømmes som normalt tæt med luftskifte på 0,30 l/sm<sup>2</sup>.

## VARMEANLÆG

### FJERNVARME

**STATUS**

Fjernvarmeopvarmet centralvarmeanlæg. Varmeveksler i kælder.

### VARMEPUMPER

**STATUS**

Der er ingen varmepumpe i bygningen.

### SOLVARME

**STATUS**

Der er intet solvarmeanlæg på bygningen.

## VARMEFORDELING

### VARMEFORDELING

**STATUS**

Den primære opvarmning af ejendommen sker via radiatorer i opvarmede rum. Varmefordelingsrør er udført som to-strengs anlæg. Der er desuden gulvarme i tre badeværelser.

### VARMEFORDELINGSPUMPER

**STATUS**

I varmeanlægget er der monteret to nyere fordelingspumpe (efter 2015), af fabrikat Grundfoss. Pumper har en maksimal effekt på 60 Watt.

## AUTOMATIK

### STATUS

Der er monteret termostatventiler på alle radiatorer til regulering af korrekt rumtemperatur.

## VARMT BRUGSVAND

### VARMT BRUGSVAND

### STATUS

I beregningen er der indregnet et varmtvandsforbrug på 250 liter pr. m<sup>2</sup> opvarmet boligareal pr. år.

### VARMTVANDSRØR

### STATUS

Varmetabet fra tilslutningsrør under 5 meter indregnes med et standard værdisæt for rørlængde og isoleringsniveau svarende til 4 meter med 30 mm isolering. Dette udføres iht. gældende Håndbog for Energikonsulenter.

### VARMTVANDSBEHOLDER

### STATUS

Varmt brugsvand produceres via brugsvandsveksler i unit.

## EL

### SOLCELLER

### STATUS

Der er ingen solceller på bygningen.

En bygning består af mange dele, der har betydning for bygningens energibehov. Figuren herunder giver en forklaring af de væsentligste dele på tværs af konstruktioner og installationer.



1

### Tag og loft

Bygningens øverste del af klimaskærmen, f.eks. et loftrum, et fladt tag eller et udnyttet tagrum.

2

### Ydervægge

Bygningens vægge ud mod det fri eller mod uopvarmede områder. Væggen kan være hule, massive eller lette ydervægge.

3

### Kælderydervægge

Bygningens kælderydervægge, som vender mod jorden.

4

### Kældergulv

Bygningens nederste del af klimaskærmen i bygninger med opvarmet kælder.

5

### Etageadskillelse og gulv

Bygningens nederste del af klimaskærmen, f.eks. terrændæk, gulv mod krybekælder eller etageadskillelse mod opvarmet kælder.

6

### Vinduer/døre

Bygningens facadevinduer og yderdøre.

7

### Ovenlys

Bygningens ovenlysvinduer.

8

### Ventilation

Bygningens ventilationsanlæg og ventilationskanaler.

9

### Varmt brugsvand

Bygningens komponenter til varmt brugsvand, bl.a. varmtvandsrør og varmtvandsbeholder.

10

### Varmeanlæg

Bygningens varmeanlæg, f.eks. kedler, fjernvarme, ovne og varmepumper.

11

### Varmefordeling

Bygningens varmfordelingsanlæg, bl.a. varmeanlægget, varmerør og automatik.

12

### Solenergi

Bygningens solenergi, f.eks. solvarme og solceller.

13

### El og teknik

Bygningens driftsrelaterede el og teknik, f.eks. varmfordelingspumper, varmtvandspumper og vindmøller.

#### Adresse

Vemmetofte Alle 6  
2820 Gentofte

#### Energimærkningsnummer

311597900

#### Gyldighedsperiode

5. maj 2022 - 5. maj 2032

#### Udarbejdet af

Nimskov & co. ApS  
CVR-nr.: 34214549

# ENERGIMÆRKE

FOR BOLIGEN

**Vemmetofte Alle 6  
2820 Gentofte**

Energimærkningen er baseret på beregnet forbrug



Energistyrelsen

Gyldig fra den 5. maj 2022 til den 5. maj 2032  
Energimærkningsnummer: 311597900