

ENERGIMÆRKNINGSRAPPORT

ENERGIMÆRKE OG FORSLAG TIL ENERGIFORBEDRINGER

Adelgade 22A-B
Adelgade 22A
4880 Nysted

DIN BYGNING HAR
ENERGIMÆRKE

B

Du betaler hvert år **5.400 kr.**
mere, end du behøver i energjudgifter*

ENERGIKONSULENTENS BEDSTE ANBEFALINGER

- Montage af nye solceller**
 Årlig besparelse: 5.400 kr.
 Investering: 75.000 kr.

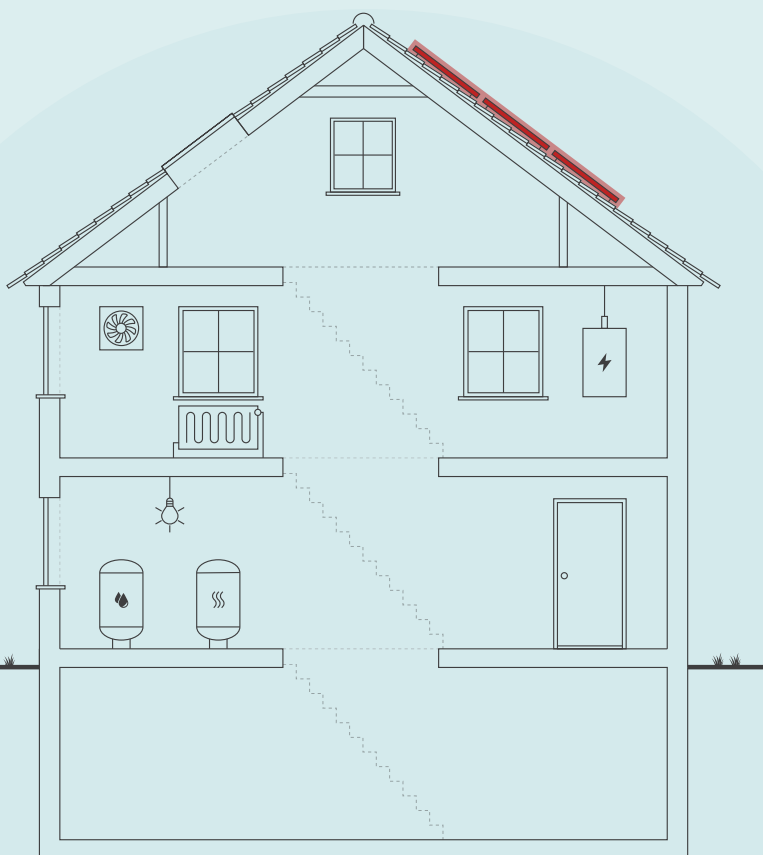

Skitsen illustrerer en generisk bygning, baseret på bygningens karaktertræk. Ikonforklaring kan ses under afsnittet IKONFORKLARING.

BYGNINGENS ENERGIFORBRUG*

	I DAG	EFTER RENTABLE TILTAG	DU SPARER ÅRLIGT
Fjernvarme	21.000 kr.	21.000 kr.	0 kr.
El til andet	11.200 kr.	5.100 kr.	6.100 kr.
Overskud fra solceller	0 kr.	700 kr.	-700 kr.
Samlet energjudgift	32.200 kr.	26.800 kr.	5.400 kr.
Samlet CO ₂ -udledning	2,73 ton	2,11 ton	0,62 ton

* Tallene er baseret på en standardiseret brug af bygningen. Se siden: FORMÅLET MED ENERGIMÆRKNINGEN.

FORBEDRING AF ENERGIMÆRKET VED GENNEMFØRSEL AF ALLE RENTABLE FORSLAG:



På denne side får du hjælp til at igangsætte de energiforbedringer, som energikonsulenten har fremhævet. Du kan sammenligne tiltagene på tværs af økonomi, klima og praktiske forhold, ligesom der til hvert forslag er en trinvis guide til at komme i gang med energiforbedringerne.

På de følgende sider i rapporten finder du detaljeret information om energikonsulentens forbedringsforslag.

MONTAGE AF NYE SOLCELLER

- 1 Find en håndværker eller anden relevant fagperson som kan hjælpe dig med planlægning og udførelse af din energiforbedring.
- 2 På Spareenergi.dk kan du få inspiration til energiforbedringen om "Solcelleanlæg"
- 3 Læs mere om den konkrete energiforbedring på www.spareenergi.dk/solcelleanlaeg
- 4 Indhent et eller flere tilbud på energiforbedringen, udvælg den løsning, der passer dig bedst, og begynd din energiforbedring.



Besparelse
5.400 kr./årligt



CO₂-reduktion
619 kg./årligt



Investering
75.000 kr.



Renoveringstid
Mere end 2 uger

ENERGIPRISER

Svingende energipriser har ikke betydning for bygningens energimærke, men har indflydelse på energioekonomien anført på forsiden. Nogle energimærker er udarbejdet i perioder, hvor energipriserne har været betydeligt højere end andre. Ved høje energipriser kan værdien af besparelsesforslag blive større, hvilket betyder, at det kan give økonomisk mening at gennemføre flere forslag.

HJÆLP TIL GENNEMFØRELSE AF ENERGIBESPARELSER OG RÅD OM FINANSIERING

Energikonsulenten kan fortælle dig, hvilke forudsætninger der ligger til grund for de enkelte forbedringsforslag. På spareenergi.dk kan du læse mere om energirenoveringer og finde inspiration og hjælp til at igangsætte en energirenovering. Find f.eks. Bygningsguiden, hvor vi har samlet viden om de mest almindelige hustyper i Danmark – så du kan få overblik over, hvordan man opnår en bedre bolig, der både er energieffektiv, har et godt indeklima og er tidssvarende.

Kontakt din bank: Flere banker tilbyder klima- og energieffektiviseringslån med lav rente. Ring til din bank og hør hvad de kan tilbyde.

Adresse

Adelgade 22A
4880 Nysted

Energimærkningsnummer

311598249

Gyldighedsperiode

5. maj 2022 - 5. maj 2032

Udarbejdet af

SEAS-NVE Strømmen A/S
CVR-nr.: 24213528

På denne side kan du sammenligne økonomi og klimaeffekt for alle rapportens forbedringsforslag.

SIDE 3 - BILAG

RENTABLE RENOVERINGSFORSLAG			
RENOVERINGSFORSLAG	ÅRLIG BESPARELSE*	INVESTERING	REDUKTION I ÅRLIGT UDLEDT CO ₂
SOLCELLER Montage af nye solceller	5.400 kr.	75.000 kr.	619 kg CO ₂
ANDRE FORSLAG DER KAN VÆRE RENTABLE, HVIS DE UDFØRES SAMMEN MED ANDRE RENOVERINGER			
LOFTRUM Efterisolering af loftsrumsrum	600 kr.		97 kg CO ₂
OVENLYS Udskiftning af eksisterende ovenlysvinduer	100 kr.		7 kg CO ₂
YDERDØRE Udskiftning af dør til uopvarmet loftsrumsrum	200 kr.		27 kg CO ₂
YDERDØRE Udskiftning af eksisterende yderdøre med tolags termorude	300 kr.		46 kg CO ₂
AUTOMATIK Etablering af udetemperaturkompensering på varmeanlægget	700 kr.		129 kg CO ₂

* Tallene er baseret på en standardiseret brug af bygningen. Se siden: FORMÅLET MED ENERGIMÆRKNINGEN.

FORMÅLET MED ENERGIMÆRKNINGEN

Energimærkning af bygninger har to formål: Mærkningen synliggør bygningens beregnede energibehov og er derfor en form for varedeklaration, når en bygning sælges eller udlejes. På baggrund af det beregnede energibehov tildeles boligen en karakter på energimærkningskalaen fra A2020 til G.

Rapporten giver et overblik over de energimæssige forbedringer af bygningen, som er rentable at gennemføre eller kan være rentable, hvis de udføres sammen med andre renoveringer. Rapporten beskriver hvad forbedringerne går ud på, hvad de koster at gennemføre, hvor meget energi og CO2 man sparer, og hvor stor besparelse der kan opnås på el- og varmeregninger ud fra det beregnede energibehov.

DERFOR SKAL DU GENNEMFØRE ENERGIFORBEDRINGER:



BEDRE INDEKLIMA

Energiforbedringer kan have en positiv betydning for indeklimaet.



VARMERE OVERFLADER

Bygningen bliver bedre til at holde på varmen, så det er muligt at udnytte flere områder i bygningen, der før var for kolde.



ØGET KOMFORT

Det bliver nemmere at opretholde den rette temperatur i bygning, så den bliver rarere at være i.



MINDRE TRÆK

Bygningen bliver tættere, så det ikke længere trækker fra de steder, hvor brugerne før var generet af kulde og træk.

Det beregnede energibehov er en ret præcis indikator for bygningens energimæssige kvalitet – i modsætning til det faktiske forbrug, som naturligvis er stærkt afhængigt både af vejret og af de vaner, som bygningens brugere har. Nogle sparer på varmen, mens andre fyrer for åbne vinduer eller bruger store mængder varmt vand.

For at kunne sammenligne bygningers energimæssige kvalitet, beregnes bygningens beregnede energibehov ud fra en række standardantagelser for vej, familiestørrelse, indendørstemperatur, adfærd m.v. Nedenfor ses de mest centrale antagelser for det beregnede energibehov.

FIRE ÅRSAGER TIL AT BYGNINGENS FAKTISKE VARMEREGNING KAN AFVIGE FRA DET BEREGNEDNE ENERGIBEHOV I RAPPORTEN:



BRUG AF BYGNINGEN

Der antages en gennemsnitlig anvendelse af bygningen ift. brugere, drift og apparater. Det faktiske varmeforbrug kan afvige, hvis bygningen har et andet brugsmønster.



INDENDØRSTEMPERATUR

Der antages en konstant opvarmning af bygningen til 20°C. Den faktiske varmeregning kan afvige hvis brugerne ønsker en højere eller lavere temperatur.



VARMTVANDSFORBRUG

Der antages et gennemsnitligt forbrug af varmt vand relativt til bygningens størrelse. Den faktiske varmeregning kan afvige, hvis brugerne bruger mere eller mindre varmt vand.



VEJRFORHOLD

Der antages gennemsnitlige vejrforhold. Den faktiske varmeregning kan afvige, hvis vinteren er særlig varm eller kold.

Adresse

Adelgade 22A
4880 Nysted

Energimærkningsnummer

311598249

Gyldighedsperiode

5. maj 2022 - 5. maj 2032

Udarbejdet af

SEAS-NVE Strømmen A/S
CVR-nr.: 24213528



BYGNINGSBESKRIVELSE / Adelgade 22A

ADRESSE Adelgade 22A, 4880 Nysted		BBR NR. 376-9665-1	BFE NR. 5432801
BYGNINGENS ANVENDELSE I FØLGE BBR Bygning til detailhandel (322)			OPFØRELSESÅR 1766
ÅR FOR VÆSENTLIG RENOVERING Ikke angivet	VARMEFORSYNING Fjernvarme	SUPPLERENDE VARME Ingen	BOLIGAREAL I BBR 0 m ²
OPVARMET BYGNINGSAREAL 247 m ²	HERAF TAGETAGE OPVARMET 46 m ²	HERAF KÆLDERETAGE OPVARMET 0 m ²	UOPVARMET KÆLDERETAGE 146 m ²



ENERGIMÆRKE



ENERGIMÆRKE EFTER RENTABLE BESPARELSESFORSLAG



ENERGIMÆRKE EFTER ALLE BESPARELSESFORSLAG

BYGNINGENS BEREGNEDE ENERGIBEHOV

Opvarmning

FORSYNINGSFORM Fjernvarme	VARMEBEHOV I kWh 26.930	OMREGNET TIL ENERGIENHED FOR FORSYNINGSFORM 26,93 MWh fjernvarme
------------------------------	----------------------------	---

Andre energibehov

EL TIL ANDET*	kWh
El til bygningsdrift	1.247
El til forbrug	3.709

*El til bygningsdrift er det elforbrug, der i beregningen går til installationer, f.eks. varmfordelingspumper, ventilation mv. El til forbrug dækker over et standardiseret, gennemsnitligt elforbrug til f.eks. hvidevarer, tv mv. El til forbrug påvirker ikke energimærkekarakteren, men den varme der afgives fra elforbrugende udstyr reducerer bygningens beregnede varmebehov.

Adresse
Adelgade 22A
4880 Nysted

Energimærkningsnummer
311598249

Gyldighedsperiode
5. maj 2022 - 5. maj 2032

Udarbejdet af
SEAS-NVE Strømmen A/S
CVR-nr.: 24213528

ANVENDTE ENERGIPRISER INKL. AFGIFTER VED BEREGNING AF BESPARELSER

Anvendte energipriser ved beregning af energibesparelserne i denne rapport:

Fjernvarme

344 kr. pr. MWh

Fast afgift: 11.740 kr. pr. år

Elektricitet til andet end opvarmning

2,25 kr. pr. kWh

Til beregning af rapportens forbedringsforslag er der anvendt estimerede priser, der kan variere en del fra aktuelle tilbudspriser, afhængig af både regionale forhold og valg af leverandør.

Overslagspriserne i denne beregning indeholder både materialepris, timeløn, moms og afgifter. Eventuelle udgifter til løbende drift og vedligehold er ikke indeholdt.

OPLYST FORBRUG INKL. MOMS OG AFGIFTER

Denne rapport indeholder ikke oplysninger om det faktiske forbrug, da det ikke er blevet gjort tilgængeligt for energikonsulenten ved udførelsen af energimærket.

FORBEHOLD FOR PRISER PÅ INVESTERING I ENERGIBESPARELSE

Energimærkets besparelsesforslag er baseret på energikonsulentens erfaring og vurdering. Før energibesparelsesforslagene iværksættes, bør der altid indhentes tilbud fra flere leverandører, da de angivne priser alene skal betragtes som vejledende. Desuden bør det undersøges om energiforbedringen kræver myndighedsgodkendelse.

Årligt abonnement for salg af el bør undersøges nærmere, da dette variere meget på det frie el marked.

For en konkret vurdering af ejendommens isoleringsmæssige tilstand, skal der udføres destruktive indgreb i klimaskærmen.

DESTRUKTIVE UNDERSØGELSER

Der er i forbindelse med bygningsbesigtigelsen ikke givet tilladelse til at foretage destruktive undersøgelser. Oplysning om isolering beror derfor på energikonsulentens skøn, tegningsmateriale og byggeskik.

FIRMA

Firmanummer: 600087

CVR-nummer: 24213528

SEAS-NVE Strømmen A/S

Hovedgaden 36

4520 Svinninge

www.seas-nve.dk

ane@seas-nve.dk

tlf. 70292900

Ved energikonsulent

Jesper Hau

RAPPORTENS GYLDIGHED

Gyldig fra 5. maj 2022 til den 5. maj 2032

KLAGEMULIGHEDER

Tror du, der er fejl i rapporten, eller ønsker du at klage over energimærkningen, skal du rette henvendelse til det certificerede energimærkningsfirma, der har udarbejdet mærkningen.

Ejeren af bygningen eller enheden kan klage. Klagen skal være modtaget hos det certificerede energimærkningsfirma, senest:

- 1 år efter energimærkningsrapportens dato, eller
- 1 år efter bygningens overtagesdag, som er aftalt mellem sælger og køber, hvis bygningen efter indberetningen af energimærkningsrapporten har fået ny ejer - dog senest 6 år efter energimærkningsrapportens datering.

Reglerne om klageadgang står i gældende bekendtgørelse om energimærkning af bygninger. Klik ind på linket og læs mere om, hvordan du indgiver en klage.

www.ens.dk/ansvarsomraader/energimaerkning-af-bygninger/klagevejledning

Det certificerede energimærkningsfirma behandler klagen og bør meddele sin skriftlige afgørelse af klagen inden for 4 uger.

BEHANDLING AF OPLYSNINGER

Energistyrelsen er ansvarlig for behandlingen af oplysninger om bygningen, herunder offentliggørelse af energimærkningsrapporten. Du kan læse mere om reglerne, samt hvordan vi behandler oplysninger på vores hjemmeside.

www.ens.dk/ansvarsomraader/energimaerkning-af-bygninger/lovgivning-om-energimaerkning

Adresse

Adelgade 22A
4880 Nysted

Energimærkningsnummer

311598249

Gyldighedsperiode

5. maj 2022 - 5. maj 2032

Udarbejdet af

SEAS-NVE Strømmen A/S
CVR-nr.: 24213528

OVERORDNET:

Dette energimærke omfatter bygningen beliggende Adelgade 22A-B, 4880 Nysted.

Bygningen er opført i 1766 og væsentligt ombygget i 1989.
Bygningen er i 1 etage med delvis udnyttet tagetage.

Bygningen ejes af Guldborgsund Kommune, og anvendes til liberalt erhverv (udlejning).

Bygningens generelle vedligeholdelsesstand er overordnet tilfredsstillende.

Ruder i vinduer er enkelt glas med forsatsrude (koblede rammer) samt tolags energiruder.

Bygningen opvarmes med fjernvarme.
Fjernvarme er indført i teknikskab i hver forretning.

Bygningen er naturligt ventileret.

MÆRKNINGSGRUNDLAG:

Ejendommen er mærket efter retningslinjer i "Håndbog for Energikonsulenter (HB2021)".
Ejendommen er mærket med udgangspunkt i anvendelseskode 322 Bygning til detailhandel.

Energimærket er udarbejdet på grundlag af modtagne tegninger og data fra Guldborgsund Kommune og ud fra besigtigelse, opmålinger og samtale med beboere.

Det tilgængelige tegningsmateriale har været dækkende.

Der er foretaget kontrolopmålinger af klimaskærm og installationer, og der er foretaget vurdering af bygningernes energimæssige og driftsmæssige status.

BBR-arealet omfatter et samlet erhvervsareal på 247 m².

Ud fra opmålinger på tegninger og ud fra besigtigelsen, er det opvarmede areal opgjort til 247 m², og det er dette areal, der ligger til grund for energimærket.

Brugstid i energimærket er sat til 48 timer / uge i den ene forretning og 10 timer / uge i den anden forretning.

Ved bygningsgennemgangen var der adgang til alle rum.

Der er ikke foretaget destruktiv undersøgelse af facader i form af boreprøve.

ENERGIMÆSSIGE TILTAG:

Der er udarbejdet forslag til energibesparelser ud fra håndbogens retningslinjer.

I første afsnit er der opstillet en række besparelsesforslag med god rentabilitet. I andet afsnit er der desuden foreslået en række besparelsesforslag, som anbefales udført i forbindelse med renovering.

Forslag med TBT > 100 år er ikke medtaget i rapporten.

Adresse

Adelgade 22A
4880 Nysted

Energimærkningsnummer

311598249

Gyldighedsperiode

5. maj 2022 - 5. maj 2032

Udarbejdet af

SEAS-NVE Strømmen A/S
CVR-nr.: 24213528

Alternativ energi:

Der er udarbejdet forslag til alternativ energi på følgende områder:
Solceller

Der er ikke udarbejdet forslag til alternativ energi på følgende områder:

Varmepumpe: Der anbefales ikke varmepumpeanlæg ved fjernvarmeforsyning.

Solvarme: Der anbefales ikke solvarmeanlæg ved fjernvarmeforsyning.

Der er 1 forslag til energimæssigt rentable forbedringer:

-Etablering af solceller

Det skal pointeres, at nogle forslag - ud over energibesparelse - også kan medvirke til en øget komfort / indeklime, hvorfor disse forslag kan være relevante i anden sammenhæng.

Der bør inden evt. iværksættelse af forslag indhentes priser på arbejdets udførelse.

KOMMENTARER TIL DET OPLYSTE FORBRUG:

Der er ikke oplyst forbrug.

KOMMENTARER TIL BYGNINGSBESKRIVELSEN

Ingen bemærkninger.

Adresse

Adelgade 22A
4880 Nysted

Energimærkningsnummer

311598249

Gyldighedsperiode

5. maj 2022 - 5. maj 2032

Udarbejdet af

SEAS-NVE Strømmen A/S
CVR-nr.: 24213528

På de følgende sider kan du se en detaljeret beskrivelse af energitilstanden af din bygning, energikonsulentens forslag til energiforbedringer og tilhørende energiløsninger.

Nogle forbedringsforslag er rentable. Det betyder, at du sparer mere på dit energiforbrug inden for energiforbedringens levetid, end energiforbedringen koster at gennemføre.

De rentable forslag fremgår med en investeringspris.

Nogle forbedringsforslag kan med fordel overvejes ved renoveringer, eller hvis der er bygningsdele, der alligevel skal udskiftes. Investeringsprisen til forbedringsforslag ved renovering, er ikke angivet da investeringen vil afhænge af den konkrete renovering, som skal ske i forbindelse med besparelsesforslaget.

TAG OG LOFT

LOFTRUM

STATUS

Loftsrum er isoleret med 200 mm mineraluld.
Konstruktions- og isoleringsforhold er konstateret ud fra tegningsmateriale.

RENOVERINGSFORSLAG

Efterisolering af loftsrum med 100 mm isolering.
Eksisterende isolering bevares, så der efter fremtidige forhold er isoleret med 300 mm. Inden isolering af loftsrum igangsættes, skal det undersøges nærmere, om de eksisterende konstruktioner er tilstrækkeligt tætte, så korrekt udførelse sikres. Der etableres ny gangbro i tagrummet, eller hvis der findes en eksisterende, skal denne hæves til de nye isoleringsforhold.

ÅRLIG BESPARELSE

600 kr.

INVESTERING

UDNYTTET TAGRUM

STATUS

Skråvægge i tagetage er isoleret med 200 mm mineraluld.
Konstruktions- og isoleringsforhold er konstateret ud fra tegningsmateriale.

YDERVÆGGE

HULE YDERVÆGGE

STATUS

Ydervægge i stueetage mod øst samt i portgennemgang er udført som 35 cm hulmur.
Vægge består udvendigt og indvendigt af tegl.
Hulrummet er isoleret ved opførelsen.
Konstruktions- og isoleringsforhold er konstateret ud fra tegningsmateriale.

Adresse

Adelgade 22A
4880 Nysted

Energimærkningsnummer

311598249

Gyldighedsperiode

5. maj 2022 - 5. maj 2032

Udarbejdet af

SEAS-NVE Strømmen A/S
CVR-nr.: 24213528

MASSIVE YDERVÆGGE

STATUS

Ydervægge mod nord og vest i stueetage samt en del af tagetage består af bindingsværk bestående af halvstens teglmur med ca. 15 % træ og indvendig forsatsvæg med 100 mm mineraluld og pladebeklædning. Konstruktions- og isoleringsforhold er konstateret ud fra tegningsmateriale.

Ydervæg mod syd på gårdside i stueetage består af 12 cm massiv teglvæg med indvendig pladebeklædning og 100 mm isolering. Konstruktions- og isoleringsforhold er konstateret ud fra tegningsmateriale.

LETTE VÆGGE MOD UOPVARMEDE RUM

STATUS

Vægge mod uopvarmet loftsrum er udført som let konstruktion med beklædning ud- og indvendig. Hulrum mellem beklædninger er isoleret med 200 mm mineraluld. Konstruktions- og isoleringsforhold er konstateret ud fra tegningsmateriale.

VINDUER, OVENLYS OG DØRE

FACADEVINDUER

STATUS

Vinduer i forretninger mod gaden er monteret med tolags energirude med kold kant.

Vinduerne på gårdside og i tagetage er monteret med etlags glasrude og forsatsrude (koblede rammer).

OVENLYS

STATUS

Ovenlysvindue er monteret med etlags glasrude.

RENOVERINGSFORSLAG

Eksisterende ovenlysvindue med etlag glasrude foreslås udskiftet til nyt med energirude, energiklasse A.

ÅRLIG BESPARELSE

100 kr.

INVESTERING

YDERDØRE

STATUS

Yderdøre mod gaden i forretninger er monteret med tolags termorude med kold kant.

Massive yderdøre mod gård er med isolerede fyldninger og beklædning på begge sider.

Massiv dør til uopvarmet loftsrum er uisoleret.

RENOVERINGSFORSLAG

Eksisterende massiv og uisoleret dør til uopvarmet loftsrum foreslås udskiftet til ny massiv dør med isolerede fyldninger.

ÅRLIG BESPARELSE

200 kr.

INVESTERING

RENOVERINGSFORSLAG

Eksisterende yderdøre med tolags termorude foreslås udskiftet til nye, monteret med energiruder, energiklasse A.

ÅRLIG BESPARELSE

300 kr.

INVESTERING

GULVE

TERRÆNDÆK

STATUS

Terrændæk er udført i beton med strøgulve og uisoleret mellem strøer.

Under betonen er isoleret med 200 mm letklinker.

Konstruktions- og isoleringsforhold er konstateret ud fra tegningsmateriale.

ETAGEADSKILLELSE

STATUS

Gulv mod uopvarmet kælder er af træ/bjælker.

Gulvet er isoleret med 175 mm mineraluld.

Konstruktions- og isoleringsforhold er konstateret ud fra tegningsmateriale.

VENTILATION

VENTILATION

STATUS

Zone: Hele bygningen

Naturlig ventilation

Luftskifte: 0,6 l/s/m²

Bygningens tæthed: Normal tæt

Kilde til data: Data fastsat iht. HB2021

Adresse

Adelgade 22A
4880 Nysted

Energimærkningsnummer

311598249

Gyldighedsperiode

5. maj 2022 - 5. maj 2032

Udarbejdet af

SEAS-NVE Strømmen A/S
CVR-nr.: 24213528

VARMEANLÆG

FJERNVARME

STATUS

Bygningen opvarmes med fjernvarme.
Anlægget er udført som direkte fjernvarmeanlæg med fjernvarmevand i fordelingsnettet.
Fjernvarme er indført i teknikrum i hver forretning.

VARMEPUMPER

STATUS

Der er ikke stillet forslag til varmepumpe, da dette, med bygningens eksisterende varmeanlæg og den dertilhørende energipris, ikke vil kunne medføre et fornuftigt og rentabelt forslag.

SOLVARME

STATUS

Der er ikke stillet forslag til solvarmeanlæg, da dette, med bygningens eksisterende varmeanlæg og den dertilhørende energipris, ikke vil kunne medføre et fornuftigt og rentabelt forslag.

VARMEFORDELING

VARMEFORDELING

STATUS

Den primære opvarmning af ejendommen sker via radiatorer i opvarmede rum.
Varmefordelingsrør er udført som to-strengs anlæg.

VARMEFORDELINGSPUMPER

STATUS

Der er ingen varmfordelingspumpe i bygningen.

AUTOMATIK**STATUS**

Der er monteret termostatventiler på alle radiatorer til regulering af korrekt rumtemperatur.

Udenfor fyringssæsonen forudsættes det i beregningen, at varmeanlægget kan afbrydes. Enten automatisk via udeføler eller manuelt ved lukning af ventiler og slukning af varmfordelingspumper.

Der mangler automatik til central styring af varmeanlægget, som kan sikre regulering af varmetilførsel og dermed stabil rumtemperatur.

RENOVERINGSFORSLAG

Der foreslås montage af udetemperaturkompensering til regulering af fremløbstemperaturen i varmeanlægget.
Dette monteres på varmeanlægget til hver forretning.

ÅRLIG BESPARELSE

700 kr.

INVESTERING**VARMT BRUGSVAND****VARMT BRUGSVAND****STATUS**

I beregningen er der indregnet et varmtvandsforbrug på 100 liter pr. m² opvarmet etageareal pr. år.

VARMTVANDSRØR**STATUS**

Varmetabet fra tilslutningsrør under 5 meter indregnes med et standard værdisæt for rørlængde og isoleringsniveau svarende til 4 meter med 30 mm isolering. Dette udføres iht. gældende Håndbog for Energikonsulenter.

VARMTVANDSBEHOLDER**STATUS**

Varmt brugsvand produceres i 2 stk. 110 l præisolerede vandvarmere, fabrikat Metro 6440 fra 1990.
Der er 1 stk. vandvarmer pr. forretning.
Vandvarmere er placeret sammen med indføring af fjernvarmen.

AdresseAdelgade 22A
4880 Nysted**Energimærkningsnummer**

311598249

Gyldighedsperiode

5. maj 2022 - 5. maj 2032

Udarbejdet afSEAS-NVE Strømmen A/S
CVR-nr.: 24213528

EL

BELYSNING

STATUS

Belysning i forretninger består primært af 1-rørs armaturer med konventionelle forkoblinger. Der er ingen styring ved bevægelsesmeldere eller dagslysstyring. Det vurderes ikke rentabelt at udskifte belysningen til LED, da den installerede effekt er relativ lav.

SOLCELLER

STATUS

Der er ingen solceller på bygningen.

RENOVERINGSFORSLAG

Montering af solceller på tagflade mod vest. Det anbefales, at der monteres solceller af typen Monokrystallinske silicium med et areal på ca. 25 m². Det bør undersøges, om den eksisterende tagkonstruktion er egnet til den ekstra vægt fra solcellerne. En eventuel udgift til förstærkning er ikke medtaget i forslagets økonomi.

ÅRLIG BESPARELSE

5.400 kr.

INVESTERING

75.000 kr.

En bygning består af mange dele, der har betydning for bygningens energibehov. Figuren herunder giver en forklaring af de væsentligste dele på tværs af konstruktioner og installationer.

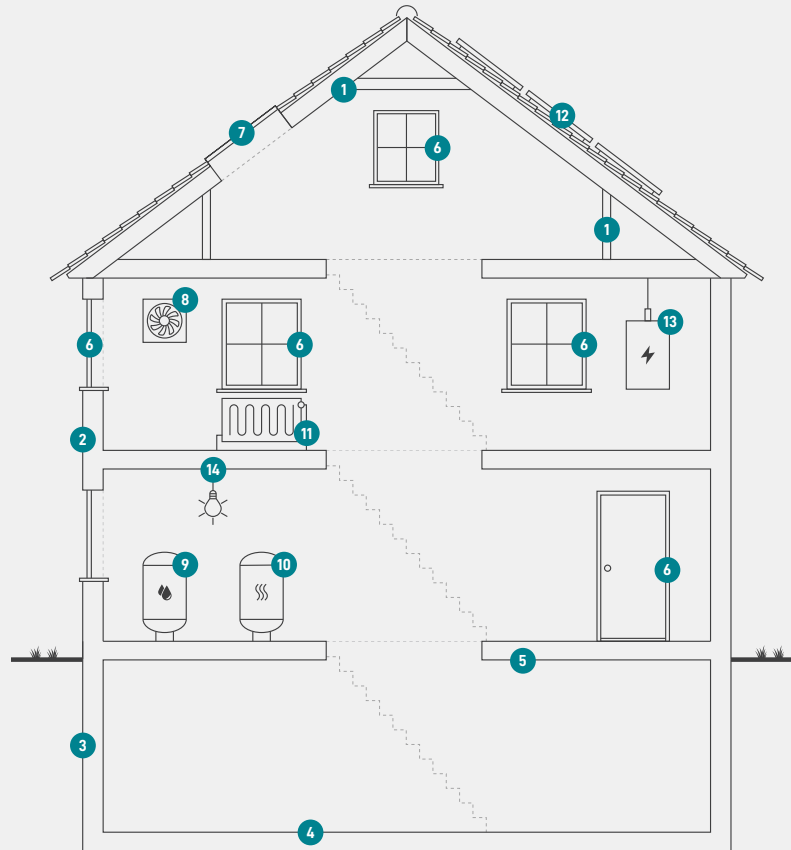

1

Tag og loft

Bygningens øverste del af klimaskærmen, f.eks. et loftrum, et fladt tag eller et udnyttet tagrum.

2

Ydervægge

Bygningens vægge ud mod det fri eller mod uopvarmede områder. Væggen kan være hule, massive eller lette ydervægge.

3

Kælderydervægge

Bygningens kælderydervægge, som vender mod jorden.

4

Kældergulv

Bygningens nederste del af klimaskærmen i bygninger med opvarmet kælder.

5

Etageadskillelse og gulv

Bygningens nederste del af klimaskærmen, f.eks. terrændæk, gulv mod krybekælder eller etageadskillelse mod opvarmet kælder.

6

Vinduer/døre

Bygningens facadevinduer og yderdøre.

7

Ovenlys

Bygningens ovenlysvinduer.

8

Ventilation

Bygningens ventilationsanlæg og ventilationskanaler.

9

Varmt brugsvand

Bygningens komponenter til varmt brugsvand, bl.a. varmtvandsrør og varmtvandsbeholder.

10

Varmeanlæg

Bygningens varmeanlæg, f.eks. kedler, fjernvarme, ovne og varmepumper.

11

Varmefordeling

Bygningens varmfordelingsanlæg, bl.a. varmeanlægget, varmerør og automatik.

12

Solenergi

Bygningens solenergi, f.eks. solvarme og solceller.

13

El og teknik

Bygningens driftsrelaterede el og teknik, f.eks. varmfordelingspumper, varmtvandspumper og vindmøller.

14

Belysning

Bygningens belysning. Kun relevant ved energimærkning af store bygninger, som f.eks. etagebyggeri og erhverv.

Adresse

Adelgade 22A
4880 Nysted

Energimærkningsnummer

311598249

Gyldighedsperiode

5. maj 2022 - 5. maj 2032

Udarbejdet af

SEAS-NVE Strømmen A/S
CVR-nr.: 24213528

ENERGIMÆRKE

FOR BYGNINGEN

**Adelgade 22A-B
Adelgade 22A
4880 Nysted**

Større bygninger over 600 m², der ofte besøges af offentligheden, er pålagt til enhver tid, at synliggøre energimærkningscertifikatet for brugerne af bygningen.

Energimærkningen er baseret på beregnet forbrug



Energistyrelsen

Gyldig fra den 5. maj 2022 til den 5. maj 2032
Energimærkningsnummer: 311598249