

## ENERGIMÆRKNINGSRAPPORT

ENERGIMÆRKE OG FORSLAG TIL ENERGIFORBEDRINGER

Benediktsgade 46  
5000 Odense C

DIN BYGNING HAR  
ENERGIMÆRKE

C

Du betaler hvert år **54.500 kr.**  
mere, end du behøver i energjudgifter\*

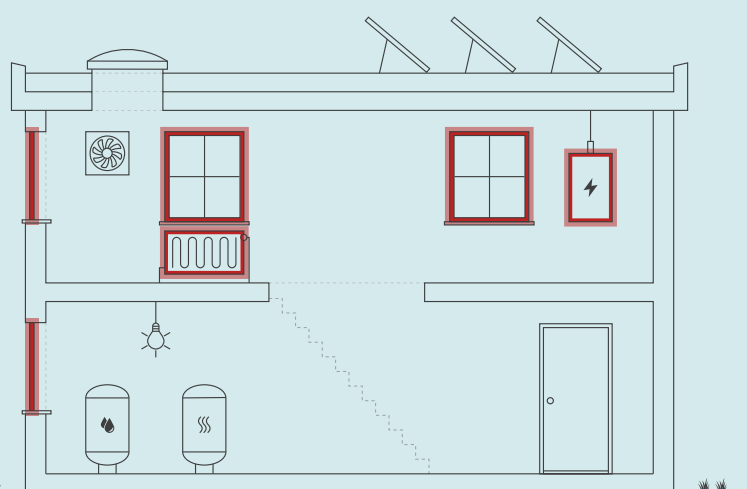

Skitsen illustrerer en generisk bygning, baseret på bygningens karaktertræk. Ikonforklaring kan ses under afsnittet IKONFORKLARING.

### ENERGIKONSULENTENS BEDSTE ANBEFALINGER

#### 1 Nye el-sparepumper til varme. og Ny varmfordelingspumpe

Årlig besparelse: 47.300 kr.  
Investering: 15.000 kr.

#### 2 Isolering af varmerør og varmtvandsrør op til 60 mm

Årlig besparelse: 3.300 kr.  
Investering: 61.400 kr.

#### 3 Udskiftning af eksisterende vinduer

Årlig besparelse: 4.500 kr.  
Investering: 116.600 kr.

### BYGNINGENS ENERGIFORBRUG\*

	I DAG	EFTER RENTABLE TILTAG	DU SPARER ÅRLIGT
Fjernvarme	196.400 kr.	189.300 kr.	7.100 kr.
El til andet	707.500 kr.	660.100 kr.	47.400 kr.
Samlet energjudgift	903.900 kr.	849.400 kr.	54.500 kr.
Samlet CO <sub>2</sub> -udledning	60,07 ton	56,44 ton	3,63 ton

\* Tallene er baseret på en standardiseret brug af bygningen. Se siden: FORMÅLET MED ENERGIMÆRKNINGEN.

### BYGNINGENS PLACERING PÅ ENERGIMÆRKNINGSSKALAEN



#### Adresse

Benediktsgade 46  
5000 Odense C

#### Energimærkningsnummer

311603472

#### Gyldighedsperiode

26. maj 2022 - 26. maj 2032

#### Udarbejdet af

KEEN MILJØ &  
ENERGIRÅDGIVNING ApS  
CVR-nr.: 21773948

På denne side får du hjælp til at igangsætte de energiforbedringer, som energikonsulenten har fremhævet. Du kan sammenligne tiltagene på tværs af økonomi, klima og praktiske forhold, ligesom der til hvert forslag er en trinvis guide til at komme i gang med energiforbedringerne.

På de følgende sider i rapporten finder du detaljeret information om energikonsulentens forbedringsforslag.

### NYE EL-SPAREPUMPER TIL VARME. OG NY VARMEFORDDELINGSPUMPE

- 1 Find en håndværker eller anden relevant fagperson som kan hjælpe dig med planlægning og udførelse af din energiforbedring.
- 2 På Spareenergi.dk kan du få inspiration til energiforbedringen om "Ny cirkulationspumpe"
- 3 Læs mere om den konkrete energiforbedring på [www.spareenergi.dk/ny-cirkulationspumpe](http://www.spareenergi.dk/ny-cirkulationspumpe)
- 4 Indhent et eller flere tilbud på energiforbedringen, udvælg den løsning, der passer dig bedst, og begynd din energiforbedring.



**Besparelse**  
47.300 kr./årligt



**CO<sub>2</sub>-reduktion**  
2.658 kg./årligt



**Investering**  
15.000 kr.



**Renoveringstid**  
Fra 2 dage til 1 uge

### ISOLERING AF VARMERØR OG VARMTVANDSRØR OP TIL 60 MM

- 1 Find en håndværker eller anden relevant fagperson som kan hjælpe dig med planlægning og udførelse af din energiforbedring.
- 2 På Spareenergi.dk kan du få inspiration til energiforbedringen om "Isolering af varmerør"
- 3 Læs mere om den konkrete energiforbedring på [www.spareenergi.dk/isolering-af-varmeroer](http://www.spareenergi.dk/isolering-af-varmeroer)
- 4 Indhent et eller flere tilbud på energiforbedringen, udvælg den løsning, der passer dig bedst, og begynd din energiforbedring.



**Besparelse**  
3.300 kr./årligt



**CO<sub>2</sub>-reduktion**  
448 kg./årligt



**Investering**  
61.400 kr.



**Renoveringstid**  
Mere end 2 uger

### UDSKIFTNING AF EKSISTERENDE VINDUER

- 1 Find en håndværker eller anden relevant fagperson som kan hjælpe dig med planlægning og udførelse af din energiforbedring.
- 2 På Spareenergi.dk kan du få inspiration til energiforbedringen om "Udskift vindue, som har 1 lag glas"
- 3 Læs mere om den konkrete energiforbedring på [www.spareenergi.dk/udskift-af-vindue-med-et-lag-glas](http://www.spareenergi.dk/udskift-af-vindue-med-et-lag-glas)
- 4 Indhent et eller flere tilbud på energiforbedringen, udvælg den løsning, der passer dig bedst, og begynd din energiforbedring.



**Besparelse**  
4.500 kr./årligt



**CO<sub>2</sub>-reduktion**  
560 kg./årligt



**Investering**  
116.600 kr.



**Renoveringstid**  
Fra 1 uge til 2 uger

#### ENERGIPRISER

Svingende energipriser har ikke betydning for bygningens energimærke, men har indflydelse på energiøkonomien anført på forsiden. Nogle energimærker er udarbejdet i perioder, hvor energipriserne har været betydeligt højere end andre. Ved høje energipriser kan værdien af besparelsesforslag blive større, hvilket betyder, at det kan give økonomisk mening at gennemføre flere forslag.

#### HJÆLP TIL GENNEMFØRELSE AF ENERGIBESPARELSER OG RÅD OM FINANSIERING

Energikonsulenten kan fortælle dig, hvilke forudsætninger der ligger til grund for de enkelte forbedringsforslag. På [spareenergi.dk](http://spareenergi.dk) kan du læse mere om energirenoveringer og finde inspiration og hjælp til at igangsætte en energirenovering. Find f.eks. Bygningsguiden, hvor vi har samlet viden om de mest almindelige hustyper i Danmark – så du kan få overblik over, hvordan man opnår en bedre bolig, der både er energieffektiv, har et godt indeklima og er tidssvarende.

Kontakt din bank: Flere banker tilbyder klima- og energieffektiviseringslån med lav rente. Ring til din bank og hør hvad de kan tilbyde.

På denne side kan du sammenligne økonomi og klimaeffekt for alle rapportens forbedringsforslag.

SIDE 3 - BILAG

RENTABLE RENOVERINGSFORSLAG			
RENOVERINGSFORSLAG	ÅRLIG BESPARELSE*	INVESTERING	REDUKTION I ÅRLIGT UDLEDT CO <sub>2</sub>
<b>FACADEVINDUER</b> Udskiftning af eksisterende vinduer	4.500 kr.	116.600 kr.	560 kg CO <sub>2</sub>
<b>VARMERØR</b> Isolering af varmerør og varmtvandsrør op til 60 mm	3.300 kr.	61.400 kr.	448 kg CO <sub>2</sub>
<b>VARMEFORDELINGSPUMPER</b> Nye el-sparepumper til varme. og Ny varmfordelingspumpe	47.300 kr.	15.000 kr.	2.658 kg CO <sub>2</sub>
ANDRE FORSLAG DER KAN VÆRE RENTABLE, HVIS DE UDFØRES SAMMEN MED ANDRE RENOVERINGER			
<b>YDERDØRE</b> Udskiftning af eksisterende facadeparti	7.700 kr.		957 kg CO <sub>2</sub>
<b>VARMTVANDSBEHOLDER</b> Installation af ny brugsvandsveksler	700 kr.		94 kg CO <sub>2</sub>

\* Tallene er baseret på en standardiseret brug af bygningen. Se siden: FORMÅLET MED ENERGIMÆRKNINGEN.

**Adresse**

Benediktsgade 46  
5000 Odense C

**Energimærkningsnummer**

311603472

**Gyldighedsperiode**

26. maj 2022 - 26. maj 2032

**Udarbejdet af**

KEEN MILJØ &  
ENERGIRÅDGIVNING ApS  
CVR-nr.: 21773948

# FORMÅLET MED ENERGIMÆRKNINGEN

Energimærkning af bygninger har to formål: Mærkningen synliggør bygningens beregnede energibehov og er derfor en form for varedeklaration, når en bygning sælges eller udlejes. På baggrund af det beregnede energibehov tildeles boligen en karakter på energimærkningskalaen fra A2020 til G.

Rapporten giver et overblik over de energimæssige forbedringer af bygningen, som er rentable at gennemføre eller kan være rentable, hvis de udføres sammen med andre renoveringer. Rapporten beskriver hvad forbedringerne går ud på, hvad de koster at gennemføre, hvor meget energi og CO2 man sparer, og hvor stor besparelse der kan opnås på el- og varmeregninger ud fra det beregnede energibehov.

## DERFOR SKAL DU GENNEMFØRE ENERGIFORBEDRINGER:



### BEDRE INDEKLIMA

Energiforbedringer kan have en positiv betydning for indeklimaet.



### VARMERE OVERFLADER

Bygningen bliver bedre til at holde på varmen, så det er muligt at udnytte flere områder i bygningen, der før var for kolde.



### ØGET KOMFORT

Det bliver nemmere at opretholde den rette temperatur i bygning, så den bliver rarere at være i.



### MINDRE TRÆK

Bygningen bliver tættere, så det ikke længere trækker fra de steder, hvor brugerne før var generet af kulde og træk.

Det beregnede energibehov er en ret præcis indikator for bygningens energimæssige kvalitet – i modsætning til det faktiske forbrug, som naturligvis er stærkt afhængigt både af vejret og af de vaner, som bygningens brugere har. Nogle sparer på varmen, mens andre fyrer for åbne vinduer eller bruger store mængder varmt vand.

For at kunne sammenligne bygningers energimæssige kvalitet, beregnes bygningens beregnede energibehov ud fra en række standardantagelser for vej, familiestørrelse, indendørstemperatur, adfærd m.v. Nedenfor ses de mest centrale antagelser for det beregnede energibehov.

## FIRE ÅRSAGER TIL AT BYGNINGENS FAKTISKE VARMEREGNING KAN AFVIGE FRA DET BEREGNEDNE ENERGIBEHOV I RAPPORTEN:



### BRUG AF BYGNINGEN

Der antages en gennemsnitlig anvendelse af bygningen ift. brugere, drift og apparater. Det faktiske varmeforbrug kan afvige, hvis bygningen har et andet brugsmønster.



### INDENDØRSTEMPERATUR

Der antages en konstant opvarmning af bygningen til 20°C. Den faktiske varmeregning kan afvige hvis brugerne ønsker en højere eller lavere temperatur.



### VARMTVANDSFORBRUG

Der antages et gennemsnitligt forbrug af varmt vand relativt til bygningens størrelse. Den faktiske varmeregning kan afvige, hvis brugerne bruger mere eller mindre varmt vand.



### VEJRFORHOLD

Der antages gennemsnitlige vejrforhold. Den faktiske varmeregning kan afvige, hvis vinteren er særlig varm eller kold.

#### Adresse

Benediktsgade 46  
5000 Odense C

#### Energimærkningsnummer

311603472

#### Gyldighedsperiode

26. maj 2022 - 26. maj 2032

#### Udarbejdet af

KEEN MILJØ &  
ENERGIRÅDGIVNING ApS  
CVR-nr.: 21773948



## BYGNINGSBESKRIVELSE / Hovedbygning

ADRESSE Benediktsgade 46, 5000 Odense C			BBR NR. 461-25587-1	BFE NR. 5452431
BYGNINGENS ANVENDELSE I FØLGE BBR Etagebolig-bygning, flerfamiliehus eller to-familiehus (140)				OPFØRELSEÅR 1959
ÅR FOR VÆSENTLIG RENOVERING Ikke angivet	VARMEFORSYNING Fjernvarme	SUPPLERENDE VARME Ingen	BOLIGAREAL I BBR 2887 m <sup>2</sup>	ERHVERVSAREAL I BBR 1127 m <sup>2</sup>
OPVARMET BYGNINGSAREAL 4014 m <sup>2</sup>	HERAF TAGETAGE OPVARMET 126 m <sup>2</sup>	HERAF KÆLDERETAGE OPVARMET 0 m <sup>2</sup>	UOPVARMET KÆLDERETAGE 0 m <sup>2</sup>	



ENERGIMÆRKE



ENERGIMÆRKE EFTER RENTABLE BESPARELSFORSLAG



ENERGIMÆRKE EFTER ALLE BESPARELSFORSLAG

## BYGNINGENS BEREGNEDE ENERGIBEHOV

### Opvarmning

FORSYNINGSFORM Fjernvarme	VARMEBEHOV I kWh 311.590	OMREGNET TIL ENERGIENHED FOR FORSYNINGSFORM 1.120,83 GJ fjernvarme
------------------------------	-----------------------------	---

### Andre energibehov

EL TIL ANDET*	kWh
El til bygningsdrift	18.501
El til forbrug	183.633

\*El til bygningsdrift er det elforbrug, der i beregningen går til installationer, f.eks. varmfordelingspumper, ventilation mv. El til forbrug dækker over et standardiseret, gennemsnitligt elforbrug til f.eks. hvidevarer, tv mv. El til forbrug påvirker ikke energimærkekarakteren, men den varme der afgives fra elforbrugende udstyr reducerer bygningens beregnede varmebehov.

#### Adresse

Benediktsgade 46  
5000 Odense C

#### Energimærkningsnummer

311603472

#### Gyldighedsperiode

26. maj 2022 - 26. maj 2032

#### Udarbejdet af

KEEN MILJØ &  
ENERGIRÅDGIVNING ApS  
CVR-nr.: 21773948

### ANVENDTE ENERGIPRISER INKL. AFGIFTER VED BEREGNING AF BESPARELSER

Anvendte energipriser ved beregning af energibesparelserne i denne rapport:

**Fjernvarme**

132 kr. pr. GJ

Fast afgift: 48.307 kr. pr. år

**Elektricitet til andet end opvarmning**

3,50 kr. pr. kWh

### OPLYST FORBRUG INKL. MOMS OG AFGIFTER

Denne rapport indeholder ikke oplysninger om det faktiske forbrug, da det ikke er blevet gjort tilgængeligt for energikonsulenten ved udførelsen af energimærket.

### FORBEHOLD FOR PRISER PÅ INVESTERING I ENERGIBESPARELSE

Energimærkets besparelsesforslag er baseret på energikonsulentens erfaring og vurdering. Før energibesparelsesforslagene iværksættes, bør der altid indhentes tilbud fra flere leverandører, da de angivne priser alene skal betragtes som vejledende. Desuden bør det undersøges om energiforbedringen kræver myndighedsgodkendelse.

Årligt abonnement for salg af el bør undersøges nærmere, da dette variere meget på det frie el marked.

For en konkret vurdering af ejendommens isoleringsmæssige tilstand, skal der udføres destruktive indgreb i klimaskærmen.

### DESTRUKTIVE UNDERSØGELSER

Der er i forbindelse med bygningsbesigtigelsen ikke givet tilladelse til at foretage destruktive undersøgelser. Oplysning om isolering beror derfor på energikonsulentens skøn, tegningsmateriale og byggeskik.

### FIRMA

Firmanummer: 600163

CVR-nummer: 21773948

KEEN MILJØ & ENERGIRÅDGIVNING ApS

Jupitervænget 6

5210 Odense NV

keen@keen.dk

tlf. 66194460

Ved energikonsulent  
Keen Nielsen

### RAPPORTENS GYLDIGHED

Gyldig fra 26. maj 2022 til den 26. maj 2032

### KLAGEMULIGHEDER

Tror du, der er fejl i rapporten, eller ønsker du at klage over energimærkningen, skal du rette henvendelse til det certificerede energimærkningsfirma, der har udarbejdet mærkningen.

Ejeren af bygningen eller enheden kan klage. Klagen skal være modtaget hos det certificerede energimærkningsfirma, senest:

- 1 år efter energimærkningsrapportens dato, eller
- 1 år efter bygningens overtagelsesdag, som er aftalt mellem sælger og køber, hvis bygningen efter indberetningen af energimærkningsrapporten har fået ny ejer - dog senest 6 år efter energimærkningsrapportens datering.

Reglerne om klageadgang står i gældende bekendtgørelse om energimærkning af bygninger. Klik ind på linket og læs mere om, hvordan du indgiver en klage.

[www.ens.dk/ansvarsomraader/energimaerkning-af-bygninger/klagevejledning](http://www.ens.dk/ansvarsomraader/energimaerkning-af-bygninger/klagevejledning)

Det certificerede energimærkningsfirma behandler klagen og bør meddele sin skriftlige afgørelse af klagen inden for 4 uger.

### BEHANDLING AF OPLYSNINGER

Energistyrelsen er ansvarlig for behandlingen af oplysninger om bygningen, herunder offentliggørelse af energimærkningsrapporten. Du kan læse mere om reglerne, samt hvordan vi behandler oplysninger på vores hjemmeside.

[www.ens.dk/ansvarsomraader/energimaerkning-af-bygninger/lovgivning-om-energimaerkning](http://www.ens.dk/ansvarsomraader/energimaerkning-af-bygninger/lovgivning-om-energimaerkning)

**Adresse**

Benediktsgade 46  
5000 Odense C

**Energimærkningsnummer**

311603472

**Gyldighedsperiode**

26. maj 2022 - 26. maj 2032

**Udarbejdet af**

KEEN MILJØ &  
ENERGIRÅDGIVNING ApS  
CVR-nr.: 21773948

Ejendommen er opført i 1959.

Ejendommen er opgjort til 2.887 m<sup>2</sup> beboelse og 1.127 m<sup>2</sup> erhverv.

Der er foretaget ombygning samt løbende vedligeholdelse herunder foretaget udskiftning af samtlige facadeelementer i lejlighederne til nye energioptimale elementer.

## KOMMENTARER TIL BYGNINGSBESKRIVELSEN

Det opmålte areal svarer til BBR.

**Adresse**

Benediktsgade 46  
5000 Odense C

**Energimærkningsnummer**

311603472

**Gyldighedsperiode**

26. maj 2022 - 26. maj 2032

**Udarbejdet af**

KEEN MILJØ &  
ENERGIRÅDGIVNING ApS  
CVR-nr.: 21773948

På de følgende sider kan du se en detaljeret beskrivelse af energitilstanden af din bygning, energikonsulentens forslag til energiforbedringer og tilhørende energiløsninger.

Nogle forbedringsforslag er rentable. Det betyder, at du sparer mere på dit energiforbrug inden for energiforbedringens levetid, end energiforbedringen koster at gennemføre.

De rentable forslag fremgår med en investeringspris.

Nogle forbedringsforslag kan med fordel overvejes ved renoveringer, eller hvis der er bygningsdele, der alligevel skal udskiftes. Investeringsprisen til forbedringsforslag ved renovering, er ikke angivet da investeringen vil afhænge af den konkrete renovering, som skal ske i forbindelse med besparelsesforslaget.

## TAG OG LOFT

### LOFTRUM

#### STATUS

Det flade tag (beton) er med 50 mm isolering.

### FLADT TAG

#### STATUS

Hanebåndsloft er isoleret med 200 mm mineraluld.

### UDNYTTET TAGRUM

#### STATUS

Det flade tag (built-up tag) er isoleret med 200 mm mineraluld.

## YDERVÆGGE

### MASSIVE YDERVÆGGE

#### STATUS

Ydervægge består af 23 cm massiv letonvæg med udvendig pladebeklædning og 50 mm isolering.

Ydervægge består af 36 cm massiv og uisolert teglvæg.

Ydervægge består af 36 cm massiv og uisolert teglvæg med indvendig pladebeklædning.

#### Adresse

Benediktsgade 46  
5000 Odense C

#### Energimærkningsnummer

311603472

#### Gyldighedsperiode

26. maj 2022 - 26. maj 2032

#### Udarbejdet af

KEEN MILJØ &  
ENERGIRÅDGIVNING ApS  
CVR-nr.: 21773948

## LETTE YDERVÆGGE

### STATUS

Ydervægge er udført som let konstruktion med beklædning ud- og indvendig. Hulrum mellem beklædninger er isoleret med 50 mm mineraluld.

Ydervægge er udført som let konstruktion med beklædning ud- og indvendig. Hulrum mellem beklædninger er isoleret med 100 mm mineraluld.

## VINDUER, OVENLYS OG DØRE

### FACADEVINDUER

#### STATUS

Oplukkelige vinduer med flere fag. Vinduerne er monteret med tolags termorude med kold kant.

#### RENOVERINGSFORSLAG

Eksisterende enkeltfagsvinduer i fast ramme foreslås udskiftet til nye vinduer med energiruder, energiklasse A.

Eksisterende flerfagsvinduer med gående rammer foreslås udskiftet til nye vinduer med energiruder, energiklasse A.

#### ÅRLIG BESPARELSE

4.500 kr.

#### INVESTERING

116.600 kr.

### YDERDØRE

#### STATUS

Facadeparti med glasdør, monteret med trelags energirude.

Massiv yderdør med isolerede fyldninger og beklædning på begge sider.

Facadeparti med glasdør, monteret med tolags termorude.

#### RENOVERINGSFORSLAG

Eksisterende facadeparti med glasdør foreslås udskiftet til nyt parti, med energiruder, energiklasse A.

#### ÅRLIG BESPARELSE

7.700 kr.

#### INVESTERING

## GULVE

### TERRÆNDÆK

#### STATUS

Terrændæk er udført af beton med slidlagsgulv. Gulvet er isoleret med 100 mm mineraluld/polystyrenplader under betonen.

#### Adresse

Benediktsgade 46  
5000 Odense C

#### Energimærkningsnummer

311603472

#### Gyldighedsperiode

26. maj 2022 - 26. maj 2032

#### Udarbejdet af

KEEN MILJØ &  
ENERGIRÅDGIVNING ApS  
CVR-nr.: 21773948

## ETAGEADSKILLELSE

### STATUS

Gulv mod krybekælder af massiv beton, er isoleret med 30 mm mineraluld.

## VENTILATION

### VENTILATION

#### STATUS

Der er naturlig ventilation i erhverv i boligblok. Bygningen er normal tæt, da konstruktionssamlinger og fuger ved vindues- og døråbninger, samt tætningslister i vinduer og udvendige døre fremstår i god stand.

Der er monteret et ældre mekanisk ventilationsanlæg der ventilerer købmandsforretning. Der er indblæsningsventiler i beboelsesrum og udsugning i bad og køkken. Aggregat med modstrømsvarmeveksler er placeret på taget. Bygningen anses for at være normal tæt.

## VARMEANLÆG

### FJERNVARME

#### STATUS

Bygningen opvarmes med fjernvarme. Anlægget er udført som direkte fjernvarmeanlæg, med fjernvarmevand i fordelingsnettet.

### VARMEPUMPER

#### STATUS

Der er ikke stillet forslag til varmepumpe, da dette, med bygningens eksisterende varmeanlæg og den dertilhørende energipris, ikke vil kunne medføre et fornuftigt og rentabelt forslag.

### SOLVARME

#### STATUS

Der er ikke stillet forslag til solvarmeanlæg, da dette, med bygningens eksisterende varmeanlæg og den dertilhørende energipris, ikke vil kunne medføre et fornuftigt og rentabelt forslag.

#### Adresse

Benediktsgade 46  
5000 Odense C

#### Energimærkningsnummer

311603472

#### Gyldighedsperiode

26. maj 2022 - 26. maj 2032

#### Udarbejdet af

KEEN MILJØ &  
ENERGIRÅDGIVNING ApS  
CVR-nr.: 21773948

## VARMEFORDDELING

### VARMEFORDDELING

**STATUS**

Den primære opvarmning af ejendommen sker via radiatorer i opvarmede rum. Varmefordelingsrør er udført som to-strengs anlæg.

### VARMERØR

**STATUS**

Varmerør er udført som 2" stålør. Varmerørene er isoleret med 30 mm isolering.

**RENOVERINGSFORSLAG**

Isolering af varmerør op til 60 mm isolering, udført enten med rørskåle eller lamelmåtter.

Isolering af brugsvandsrør og cirkulationsledning op til 60 mm isolering, udført enten med rørskåle eller lamelmåtter.

**ÅRLIG BESPARELSE**

3.300 kr.

**INVESTERING**

61.400 kr.

### VARMEFORDDELINGSPUMPER

**STATUS**

I varmeanlægget er der monteret en cirkulationspumpe, af fabrikat Smedegaard Vario. Pumpen har en maksimal effekt på 1300 Watt.

**RENOVERINGSFORSLAG**

Det anbefales at udskifte cirkulationspumperne til nye el-sparepumper. A-pumpen tilpasser sig boligens svingende varmebehov, hvor en almindelig cirkulationspumpe kører for fuld kraft hele tiden. A-pumper bruger kun en sjettedel af den strøm, en ældre cirkulationspumpe typisk sluger.

Der foreslåes montage af ny varmfordelingspumpe. Det vurderes at den eksisterende Pumpe kan udskiftes til en mere effektiv fordelingspumpe.

**ÅRLIG BESPARELSE**

47.300 kr.

**INVESTERING**

15.000 kr.

**Adresse**

Benediktsgade 46  
5000 Odense C

**Energimærkningsnummer**

311603472

**Gyldighedsperiode**

26. maj 2022 - 26. maj 2032

**Udarbejdet af**

KEEN MILJØ &  
ENERGIRÅDGIVNING ApS  
CVR-nr.: 21773948

## VARMT BRUGSVAND

### VARMT BRUGSVAND

**STATUS**

I beregningen er der indregnet et varmtvandsforbrug på 250 liter pr. m<sup>2</sup> opvarmet etageareal pr. år.

I beregningen er der indregnet et varmtvandsforbrug på 100 liter pr. m<sup>2</sup> opvarmet etageareal pr. år.

### VARMTVANDSRØR

**STATUS**

Varmetabet fra tilslutningsrør under 5 meter indregnes med et standard værdisæt for rørlængde og isoleringsniveau svarende til 4 meter med 30 mm isolering. Dette udføres iht. gældende Håndbog for Energikonsulenter.

Brugsvandsrør med cirkulation er udført som 1 1/2" stålrør. Rørene er isoleret med 30 mm isolering.

Brugsvandsrør med cirkulation er udført som 1" stålrør. Rørene er uisoleret.

### VARMTVANDSPUMPER

**STATUS**

I brugsvandsanlægget er der monteret en cirkulationspumpe, af fabrikat Grundfos, type Alpha 2. Pumpen har en maksimal effekt på 34 Watt.

### VARMTVANDSBEHOLDER

**STATUS**

Varmt brugsvand produceres i 2000 l varmtvandsbeholder, isoleret med 75 mm isolering.

**RENOVERINGSFORSLAG**

Der foreslås installation af ny isoleret brugsvandsveksler til produktion af varmt brugsvand.

**ÅRLIG BESPARELSE**

700 kr.

**INVESTERING**

## EL

### BELYSNING

#### STATUS

Belysning i trappeopgangen består af LED spotbelysning. Belysningen styres med bevægelsesmeldere.

Belysning i gangarealer består af armaturer med LED belysning. Der er ingen styring ved bevægelsesmeldere.

En bygning består af mange dele, der har betydning for bygningens energibehov. Figuren herunder giver en forklaring af de væsentligste dele på tværs af konstruktioner og installationer.

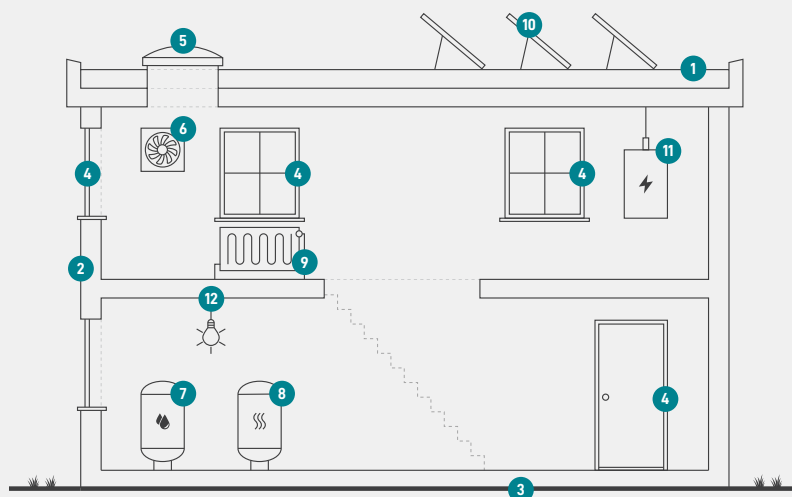

1

### Tag og loft

Bygningens øverste del af klimaskærmen, f.eks. et loftrum, et fladt tag eller et udnyttet tagrum.

2

### Ydervægge

Bygningens vægge ud mod det fri eller mod uopvarmede områder. Væggen kan være hule, massive eller lette ydervægge.

3

### Etageadskillelse og gulv

Bygningens nederste del af klimaskærmen, f.eks. terrændæk, gulv mod krybekælder eller etageadskillelse mod uopvarmet kælder.

4

### Vinduer/døre

Bygningens facadevinduer og yderdøre.

5

### Ovenlys

Bygningens ovenlysvinduer.

6

### Ventilation

Bygningens ventilationsanlæg og ventilationskanaler.

7

### Varmt brugsvand

Bygningens komponenter til varmt brugsvand, bl.a. varmtvandsrør og varmtvandsbeholder.

8

### Varmeanlæg

Bygningens varmeanlæg, f.eks. kedler, fjernvarme, ovne og varmepumper.

9

### Varmefordeling

Bygningens varmfordelingsanlæg, bl.a. varmeanlægget, varmerør og automatik.

10

### Solenergi

Bygningens solenergi, f.eks. solvarme og solceller.

11

### El og teknik

Bygningens driftsrelaterede el og teknik, f.eks. varmfordelingspumper, varmtvandspumper og vindmøller.

12

### Belysning

Bygningens belysning. Kun relevant ved energimærkning af store bygninger, som f.eks. etagebyggeri og erhverv.

#### Adresse

Benediktsgade 46  
5000 Odense C

#### Energimærkningsnummer

311603472

#### Gyldighedsperiode

26. maj 2022 - 26. maj 2032

#### Udarbejdet af

KEEN MILJØ &  
ENERGIRÅDGIVNING ApS  
CVR-nr.: 21773948

# ENERGIMÆRKE

FOR BYGNINGEN

**Benediktsgade 46  
5000 Odense C**

Større bygninger over 600 m<sup>2</sup>, der ofte besøges af offentligheden, er pålagt til enhver tid, at synliggøre energimærkningscertifikatet for brugerne af bygningen.

Energimærkningen er baseret på beregnet forbrug



Energistyrelsen

Gyldig fra den 26. maj 2022 til den 26. maj 2032  
Energimærkningsnummer: 311603472