

## ENERGIMÆRKNINGSRAPPORT

ENERGIMÆRKE OG FORSLAG TIL ENERGIFORBEDRINGER

Boligforening 3B afd. Vestergården 2 - Rækkehuse  
Digestykket 2  
2730 Herlev

Du betaler hvert år **608.100 kr.**  
mere, end du behøver i energjudgifter\*

### ENERGIKONSULENTENS BEDSTE ANBEFALINGER

**1** Montering af ny  
varmefordelingspumpe på  
varmeveksler 1

Årlig besparelse: 4.800 kr.  
Investering: 17.000 kr.

**2** Montering af ny  
varmefordelingspumpe på  
varmeveksler 2

Årlig besparelse: 4.600 kr.  
Investering: 8.300 kr.

**3** Isolering af varmtbrugsvandsrør  
op til 50 mm

Årlig besparelse: 138.800 kr.  
Investering: 1.222.600 kr.

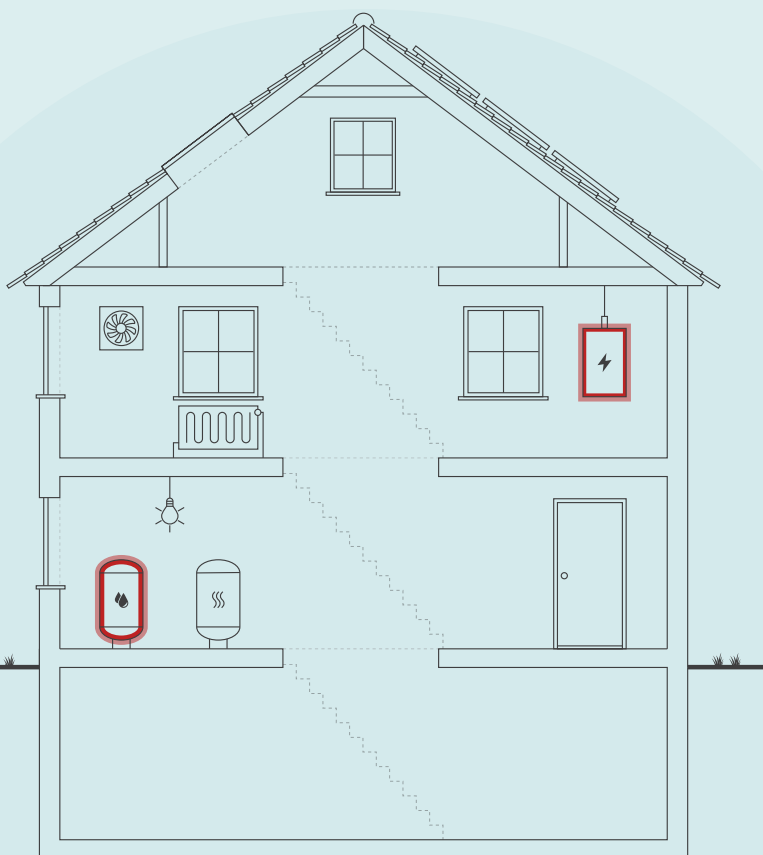

Skitsen illustrerer en generisk bygning, baseret på bygningens karaktertræk. Ikonforklaring kan ses under afsnittet IKONFORKLARING.

### BYGNINGENS ENERGIFORBRUG\*

	I DAG	EFTER RENTABLE TILTAG	DU SPARER ÅRLIGT
Fjernvarme	6.266.000 kr.	5.876.300 kr.	389.700 kr.
El til andet	1.553.200 kr.	1.335.000 kr.	218.200 kr.
Overskud fra solceller	0 kr.	-200 kr.	200 kr.
Samlet energjudgift	7.819.200 kr.	7.211.100 kr.	608.100 kr.
Samlet CO <sub>2</sub> -udledning	262,18 ton	198,20 ton	63,98 ton

\* Tallene er baseret på en standardiseret brug af bygningen. Se siden: FORMÅLET MED ENERGIMÆRKNINGEN.

### FORBEDRING AF ENERGIMÆRKET VED GENNEMFØRSEL AF ALLE RENTABLE FORSLAG:



På denne side får du hjælp til at igangsætte de energiforbedringer, som energikonsulenten har fremhævet. Du kan sammenligne tiltagene på tværs af økonomi, klima og praktiske forhold, ligesom der til hvert forslag er en trinvis guide til at komme i gang med energiforbedringerne.

På de følgende sider i rapporten finder du detaljeret information om energikonsulentens forbedringsforslag.

### MONTERING AF NY VARMEFORDDELINGSPUMPE PÅ VARMEVEKSLER 1

- 1 Find en håndværker eller anden relevant fagperson som kan hjælpe dig med planlægning og udførelse af din energiforbedring.
- 2 På Spareenergi.dk kan du få inspiration til energiforbedringen om "Ny cirkulationspumpe"
- 3 Læs mere om den konkrete energiforbedring på [www.spareenergi.dk/ny-cirkulationspumpe](http://www.spareenergi.dk/ny-cirkulationspumpe)
- 4 Indhent et eller flere tilbud på energiforbedringen, udvælg den løsning, der passer dig bedst, og begynd din energiforbedring.



**Besparelse**  
4.800 kr./årligt



**CO<sub>2</sub>-reduktion**  
305 kg./årligt



**Investering**  
17.000 kr.



**Renoveringstid**  
Op til 2 dage

### MONTERING AF NY VARMEFORDDELINGSPUMPE PÅ VARMEVEKSLER 2

- 1 Find en håndværker eller anden relevant fagperson som kan hjælpe dig med planlægning og udførelse af din energiforbedring.
- 2 På Spareenergi.dk kan du få inspiration til energiforbedringen om "Ny cirkulationspumpe"
- 3 Læs mere om den konkrete energiforbedring på [www.spareenergi.dk/ny-cirkulationspumpe](http://www.spareenergi.dk/ny-cirkulationspumpe)
- 4 Indhent et eller flere tilbud på energiforbedringen, udvælg den løsning, der passer dig bedst, og begynd din energiforbedring.



**Besparelse**  
4.600 kr./årligt



**CO<sub>2</sub>-reduktion**  
288 kg./årligt



**Investering**  
8.300 kr.



**Renoveringstid**  
Op til 2 dage

### ISOLERING AF VARMTRUGSVANDSRØR OP TIL 50 MM

- 1 Find en håndværker eller anden relevant fagperson som kan hjælpe dig med planlægning og udførelse af din energiforbedring.
- 2 På Spareenergi.dk kan du få inspiration til energiforbedringen om "Isolering af rør til varmt vand"
- 3 Læs mere om den konkrete energiforbedring på [www.spareenergi.dk/isolering-af-roer-til-varmt-vand](http://www.spareenergi.dk/isolering-af-roer-til-varmt-vand)
- 4 Indhent et eller flere tilbud på energiforbedringen, udvælg den løsning, der passer dig bedst, og begynd din energiforbedring.



**Besparelse**  
138.800 kr./årligt



**CO<sub>2</sub>-reduktion**  
15.486 kg./årligt



**Investering**  
1.222.600 kr.



**Renoveringstid**  
Mere end 2 uger

#### ENERGIPRISER

Svingende energipriser har ikke betydning for bygningens energimærke, men har indflydelse på energioekonomien anført på forsiden. Nogle energimærker er udarbejdet i perioder, hvor energipriserne har været betydeligt højere end andre. Ved høje energipriser kan værdien af besparelsesforslag blive større, hvilket betyder, at det kan give økonomisk mening at gennemføre flere forslag.

#### HJÆLP TIL GENNEMFØRELSE AF ENERGIBESPARELSER OG RÅD OM FINANSIERING

Energikonsulenten kan fortælle dig, hvilke forudsætninger der ligger til grund for de enkelte forbedringsforslag. På [spareenergi.dk](http://spareenergi.dk) kan du læse mere om energirenoveringer og finde inspiration og hjælp til at igangsætte en energirenovering. Find f.eks. Bygningsguiden, hvor vi har samlet viden om de mest almindelige hustyper i Danmark – så du kan få overblik over, hvordan man opnår en bedre bolig, der både er energieffektiv, har et godt indeklima og er tidssvarende.

Kontakt din bank: Flere banker tilbyder klima- og energieffektiviseringslån med lav rente. Ring til din bank og hør hvad de kan tilbyde.

#### Adresse

Digestykket 2  
2730 Herlev

#### Energimærkningsnummer

311607811

#### Gyldighedsperiode

15. juni 2022 - 15. juni 2032

#### Udarbejdet af

Rambøll Danmark A/S  
CVR-nr.: 35128417

På denne side kan du sammenligne økonomi og klimaeffekt for alle rapportens forbedringsforslag.

SIDE 3 - BILAG

RENTABLE RECOVERINGSFORSLAG			
RECOVERINGSFORSLAG	ÅRLIG BESPARELSE*	INVESTERING	REDUKTION I ÅRLIGT UDLEDT CO <sub>2</sub>
<b>ETAGEADSKILLELSE</b> Efterisolering af gulv mod uopvarmet kælder med 200 mm isolering	223.500 kr.	4.542.000 kr.	24.941 kg CO <sub>2</sub>
<b>VARMERØR</b> Isolering af varmerør op til 50 mm	26.300 kr.	169.700 kr.	2.926 kg CO <sub>2</sub>
<b>VARMEFORDELINGSPUMPER</b> Montering af ny varmfordelingspumpe på varmeveksler 2	4.600 kr.	8.300 kr.	288 kg CO <sub>2</sub>
<b>VARMEFORDELINGSPUMPER</b> Montering af ny varmfordelingspumpe på varmeveksler 1	4.800 kr.	17.000 kr.	305 kg CO <sub>2</sub>
<b>VARMTVANDSRØR</b> Isolering af varmtbrugsvandsrør op til 50 mm	138.800 kr.	1.222.600 kr.	15.486 kg CO <sub>2</sub>
<b>SOLCELLER</b> Montering af 6 kWp solcelleanlæg på hver bygning	208.700 kr.	1.710.000 kr.	19.874 kg CO <sub>2</sub>

\* Tallene er baseret på en standardiseret brug af bygningen. Se siden: FORMÅLET MED ENERGIMÆRKNINGEN.

# FORMÅLET MED ENERGIMÆRKNINGEN

Energimærkning af bygninger har to formål: Mærkningen synliggør bygningens beregnede energibehov og er derfor en form for varedeklaration, når en bygning sælges eller udlejes. På baggrund af det beregnede energibehov tildeles boligen en karakter på energimærkningskalaen fra A2020 til G.

Rapporten giver et overblik over de energimæssige forbedringer af bygningerne, som er rentable at gennemføre eller kan være rentable, hvis de udføres sammen med andre renoveringer. Rapporten beskriver hvad forbedringerne går ud på, hvad de koster at gennemføre, hvor meget energi og CO2 man sparer, og hvor stor besparelse der kan opnås på el- og varmeregninger ud fra det beregnede energibehov.

## DERFOR SKAL DU GENNEMFØRE ENERGIFORBEDRINGER:



### BEDRE INDEKLIMA

Energiforbedringer kan have en positiv betydning for indeklimaet.



### VARMERE OVERFLADER

Bygningen bliver bedre til at holde på varmen, så det er muligt at udnytte flere områder i bygningen, der før var for kolde.



### ØGET KOMFORT

Det bliver nemmere at opretholde den rette temperatur i bygning, så den bliver rarere at være i.



### MINDRE TRÆK

Bygningen bliver tættere, så det ikke længere trækker fra de steder, hvor brugerne før var generet af kulde og træk.

Det beregnede energibehov er en ret præcis indikator for bygningens energimæssige kvalitet – i modsætning til det faktiske forbrug, som naturligvis er stærkt afhængigt både af vejret og af de vaner, som bygningens brugere har. Nogle sparer på varmen, mens andre fyrer for åbne vinduer eller bruger store mængder varmt vand.

For at kunne sammenligne bygningers energimæssige kvalitet, beregnes bygningens beregnede energibehov ud fra en række standardantagelser for vej, familiestørrelse, indendørstemperatur, adfærd m.v. Nedenfor ses de mest centrale antagelser for det beregnede energibehov.

## FIRE ÅRSAGER TIL AT BYGNINGENS FAKTISKE VARMEREGNING KAN AFVIGE FRA DET BEREGNEDNE ENERGIBEHOV I RAPPORTEN:



### BRUG AF BYGNINGEN

Der antages en gennemsnitlig anvendelse af bygningen ift. brugere, drift og apparater. Det faktiske varmeforbrug kan afvige, hvis bygningen har et andet brugsmønster.



### INDENDØRSTEMPERATUR

Der antages en konstant opvarmning af bygningen til 20°C. Den faktiske varmeregning kan afvige hvis brugerne ønsker en højere eller lavere temperatur.



### VARMTVANDSFORBRUG

Der antages et gennemsnitligt forbrug af varmt vand relativt til bygningens størrelse. Den faktiske varmeregning kan afvige, hvis brugerne bruger mere eller mindre varmt vand.



### VEJRFORHOLD

Der antages gennemsnitlige vejrforhold. Den faktiske varmeregning kan afvige, hvis vinteren er særlig varm eller kold.

#### Adresse

Digestykket 2  
2730 Herlev

#### Energimærkningsnummer

311607811

#### Gyldighedsperiode

15. juni 2022 - 15. juni 2032

#### Udarbejdet af

Rambøll Danmark A/S  
CVR-nr.: 35128417



## BYGNINGSBESKRIVELSE / Vindebyvej 11, 2730 Herlev

ADRESSE Vindebyvej 11, 2730 Herlev		BBR NR. 163-19477-1	BFE NR. 10186775
BYGNINGENS ANVENDELSE I FØLGE BBR Række-, kæde-, eller dobbelthus (lodret adskillelse mellem enhederne) (130)			OPFØRELSESÅR 1957
ÅR FOR VÆSENTLIG RENOVERING Ikke angivet	VARMEFORSYNING Fjernvarme	SUPPLERENDE VARME Ingen	BOLIGAREAL I BBR 684 m <sup>2</sup>
OPVARMET BYGNINGSAREAL 546 m <sup>2</sup>	HERAF TAGETAGE OPVARMET 252 m <sup>2</sup>	HERAF KÆLDERETAGE OPVARMET 0 m <sup>2</sup>	ERHVERVSAREAL I BBR 0 m <sup>2</sup>

**C**

ENERGIMÆRKE

**B**

ENERGIMÆRKE EFTER RENTABLE BESPARELSFORSLAG

**B**

ENERGIMÆRKE EFTER ALLE BESPARELSFORSLAG

## BYGNINGENS BEREGNEDE ENERGIBEHOV

### Opvarmning

FORSYNINGSFORM Fjernvarme	VARMEBEHOV I kWh 82.170	OMREGNET TIL ENERGIENHED FOR FORSYNINGSFORM 82,17 MWh fjernvarme
------------------------------	----------------------------	---

### Andre energibehov

EL TIL ANDET*	kWh
El til bygningsdrift	225
El til forbrug	17.319

\*El til bygningsdrift er det elforbrug, der i beregningen går til installationer, f.eks. varmfordelingspumper, ventilation mv. El til forbrug dækker over et standardiseret, gennemsnitligt elforbrug til f.eks. hvidevarer, tv mv. El til forbrug påvirker ikke energimærkekarakteren, men den varme der afgives fra elforbrugende udstyr reducerer bygningens beregnede varmebehov.

Adresse  
Digestykket 2  
2730 Herlev

Energimærkningsnummer  
311607811

Gyldighedsperiode  
15. juni 2022 - 15. juni 2032

Udarbejdet af  
Rambøll Danmark A/S  
CVR-nr.: 35128417

## BYGNINGSBESKRIVELSE / Digestykket 2, 2730 Herlev

ADRESSE Digestykket 2, 2730 Herlev			BBR NR. 163-19477-2	BFE NR. 10186775
BYGNINGENS ANVENDELSE I FØLGE BBR Række-, kæde-, eller dobbelthus (lodret adskillelse mellem enhederne) (130)				OPFØRELSESÅR 1957
ÅR FOR VÆSENTLIG RENOVERING Ikke angivet	VARMEFORSYNING Fjernvarme	SUPPLERENDE VARME Ingen	BOLIGAREAL I BBR 684 m <sup>2</sup>	ERHVERVSAREAL I BBR 0 m <sup>2</sup>
OPVARMET BYGNINGSAREAL 546 m <sup>2</sup>	HERAF TAGETAGE OPVARMET 252 m <sup>2</sup>	HERAF KÆLDERETAGE OPVARMET 0 m <sup>2</sup>	UOPVARMET KÆLDERETAGE 212,1 m <sup>2</sup>	
<b>C</b> ENERGIMÆRKE		<b>B</b> ENERGIMÆRKE EFTER RENTABLE BESPARELSFORSLAG		<b>B</b> ENERGIMÆRKE EFTER ALLE BESPARELSFORSLAG

## BYGNINGENS BEREGNEDE ENERGIBEHOV

## Opvarmning

FORSYNINGSFORM Fjernvarme	VARMEBEHOV I kWh 82.190	OMREGNET TIL ENERGIENHED FOR FORSYNINGSFORM 82,19 MWh fjernvarme
------------------------------	----------------------------	---

## Andre energibehov

EL TIL ANDET* El til bygningsdrift	kWh 225
El til forbrug	17.319

\*El til bygningsdrift er det elforbrug, der i beregningen går til installationer, f.eks. varmfordelingspumper, ventilation mv. El til forbrug dækker over et standardiseret, gennemsnitligt elforbrug til f.eks. hvidevarer, tv mv. El til forbrug påvirker ikke energimærkekarakteren, men den varme der afgives fra elforbrugende udstyr reducerer bygningens beregnede varmebehov.

## BYGNINGSBESKRIVELSE / Digestykket 16, 2730 Herlev

ADRESSE Digestykket 16, 2730 Herlev			BBR NR. 163-19477-3	BFE NR. 10186775
BYGNINGENS ANVENDELSE I FØLGE BBR Række-, kæde-, eller dobbelthus (lodret adskillelse mellem enhederne) (130)				OPFØRELSESÅR 1957
ÅR FOR VÆSENTLIG RENOVERING Ikke angivet	VARMEFORSYNING Fjernvarme	SUPPLERENDE VARME Ingen	BOLIGAREAL I BBR 684 m <sup>2</sup>	ERHVERVSAREAL I BBR 0 m <sup>2</sup>
OPVARMET BYGNINGSAREAL 546 m <sup>2</sup>	HERAF TAGETAGE OPVARMET 252 m <sup>2</sup>	HERAF KÆLDERETAGE OPVARMET 0 m <sup>2</sup>	UOPVARMET KÆLDERETAGE 212,1 m <sup>2</sup>	
<b>C</b> ENERGIMÆRKE		<b>B</b> ENERGIMÆRKE EFTER RENTABLE BESPARELSFORSLAG		<b>B</b> ENERGIMÆRKE EFTER ALLE BESPARELSFORSLAG

## BYGNINGENS BEREGNEDE ENERGIBEHOV

## Opvarmning

FORSYNINGSFORM Fjernvarme	VARMEBEHOV I kWh 82.140	OMREGNET TIL ENERGIENHED FOR FORSYNINGSFORM 82,14 MWh fjernvarme
------------------------------	----------------------------	---

## Andre energibehov

EL TIL ANDET* El til bygningsdrift	kWh 225
El til forbrug	17.319

\*El til bygningsdrift er det elforbrug, der i beregningen går til installationer, f.eks. varmfordelingspumper, ventilation mv. El til forbrug dækker over et standardiseret, gennemsnitligt elforbrug til f.eks. hvidevarer, tv mv. El til forbrug påvirker ikke energimærkekarakteren, men den varme der afgives fra elforbrugende udstyr reducerer bygningens beregnede varmebehov.

## Adresse

Digestykket 2  
2730 Herlev

## Energimærkningsnummer

311607811

## Gyldighedsperiode

15. juni 2022 - 15. juni 2032

## Udarbejdet af

Rambøll Danmark A/S  
CVR-nr.: 35128417

## BYGNINGSBESKRIVELSE / Skelhøjen 3, 2730 Herlev

ADRESSE Skelhøjen 3, 2730 Herlev		BBR NR. 163-19477-4	BFE NR. 10186775	
BYGNINGENS ANVENDELSE I FØLGE BBR Række-, kæde-, eller dobbelthus (lodret adskillelse mellem enhederne) (130)			OPFØRELSESÅR 1957	
ÅR FOR VÆSENTLIG RENOVERING Ikke angivet	VARMEFORSYNING Fjernvarme	SUPPLERENDE VARME Ingen	BOLIGAREAL I BBR 490 m <sup>2</sup>	ERHVERVSAREAL I BBR 0 m <sup>2</sup>
OPVARMET BYGNINGSAREAL 390 m <sup>2</sup>	HERAF TAGETAGE OPVARMET 180 m <sup>2</sup>	HERAF KÆLDERETAGE OPVARMET 0 m <sup>2</sup>	UOPVARMET KÆLDERETAGE 151,5 m <sup>2</sup>	
<b>C</b>	<b>B</b>	<b>B</b>		
ENERGIMÆRKE	ENERGIMÆRKE EFTER RENTABLE BESPARELSFORSLAG	ENERGIMÆRKE EFTER ALLE BESPARELSFORSLAG		

## BYGNINGENS BEREGNEDE ENERGIBEHOV

## Opvarmning

FORSYNINGSFORM Fjernvarme	VARMEBEHOV I kWh 60.160	OMREGNET TIL ENERGIENHED FOR FORSYNINGSFORM 60,16 MWh fjernvarme
------------------------------	----------------------------	---

## Andre energibehov

EL TIL ANDET* El til bygningsdrift	kWh 150
El til forbrug	12.536

\*El til bygningsdrift er det elforbrug, der i beregningen går til installationer, f.eks. varmfordelingspumper, ventilation mv. El til forbrug dækker over et standardiseret, gennemsnitligt elforbrug til f.eks. hvidevarer, tv mv. El til forbrug påvirker ikke energimærkekarakteren, men den varme der afgives fra elforbrugende udstyr reducerer bygningens beregnede varmebehov.

## BYGNINGSBESKRIVELSE / Digestykket 30, 2730 Herlev

ADRESSE Digestykket 30, 2730 Herlev		BBR NR. 163-19477-5	BFE NR. 10186775	
BYGNINGENS ANVENDELSE I FØLGE BBR Række-, kæde-, eller dobbelthus (lodret adskillelse mellem enhederne) (130)			OPFØRELSESÅR 1957	
ÅR FOR VÆSENTLIG RENOVERING Ikke angivet	VARMEFORSYNING Fjernvarme	SUPPLERENDE VARME Ingen	BOLIGAREAL I BBR 1076 m <sup>2</sup>	ERHVERVSAREAL I BBR 0 m <sup>2</sup>
OPVARMET BYGNINGSAREAL 858 m <sup>2</sup>	HERAF TAGETAGE OPVARMET 396 m <sup>2</sup>	HERAF KÆLDERETAGE OPVARMET 0 m <sup>2</sup>	UOPVARMET KÆLDERETAGE 333,3 m <sup>2</sup>	
<b>C</b>	<b>B</b>	<b>B</b>		
ENERGIMÆRKE	ENERGIMÆRKE EFTER RENTABLE BESPARELSFORSLAG	ENERGIMÆRKE EFTER ALLE BESPARELSFORSLAG		

## BYGNINGENS BEREGNEDE ENERGIBEHOV

## Opvarmning

FORSYNINGSFORM Fjernvarme	VARMEBEHOV I kWh 141.040	OMREGNET TIL ENERGIENHED FOR FORSYNINGSFORM 141,04 MWh fjernvarme
------------------------------	-----------------------------	--

## Andre energibehov

EL TIL ANDET* El til bygningsdrift	kWh 375
El til forbrug	26.885

\*El til bygningsdrift er det elforbrug, der i beregningen går til installationer, f.eks. varmfordelingspumper, ventilation mv. El til forbrug dækker over et standardiseret, gennemsnitligt elforbrug til f.eks. hvidevarer, tv mv. El til forbrug påvirker ikke energimærkekarakteren, men den varme der afgives fra elforbrugende udstyr reducerer bygningens beregnede varmebehov.

## Adresse

Digestykket 2  
2730 Herlev

## Energimærkningsnummer

311607811

## Gyldighedsperiode

15. juni 2022 - 15. juni 2032

## Udarbejdet af

Rambøll Danmark A/S  
CVR-nr.: 35128417

## BYGNINGSBESKRIVELSE / Digestykket 52, 2730 Herlev

ADRESSE Digestykket 52, 2730 Herlev			BBR NR. 163-19477-6	BFE NR. 10186775
BYGNINGENS ANVENDELSE I FØLGE BBR Række-, kæde-, eller dobbelthus (lodret adskillelse mellem enhederne) (130)				OPFØRELSESÅR 1957
ÅR FOR VÆSENTLIG RENOVERING Ikke angivet	VARMEFORSYNING Fjernvarme	SUPPLERENDE VARME Ingen	BOLIGAREAL I BBR 1076 m <sup>2</sup>	ERHVERVSAREAL I BBR 0 m <sup>2</sup>
OPVARMET BYGNINGSAREAL 858 m <sup>2</sup>	HERAF TAGETAGE OPVARMET 396 m <sup>2</sup>	HERAF KÆLDERETAGE OPVARMET 0 m <sup>2</sup>	UOPVARMET KÆLDERETAGE 333,3 m <sup>2</sup>	
<b>C</b>	<b>B</b>		<b>B</b>	
ENERGIMÆRKE	ENERGIMÆRKE EFTER RENTABLE BESPARELSFORSLAG		ENERGIMÆRKE EFTER ALLE BESPARELSFORSLAG	

## BYGNINGENS BEREGNEDE ENERGIBEHOV

## Opvarmning

FORSYNINGSFORM	VARMEBEHOV I kWh	OMREGNET TIL ENERGIENHED FOR FORSYNINGSFORM
Fjernvarme	141.100	141,10 MWh fjernvarme

## Andre energibehov

EL TIL ANDET*	kWh
El til bygningsdrift	375
El til forbrug	26.885

\*El til bygningsdrift er det elforbrug, der i beregningen går til installationer, f.eks. varmfordelingspumper, ventilation mv. El til forbrug dækker over et standardiseret, gennemsnitligt elforbrug til f.eks. hvidevarer, tv mv. El til forbrug påvirker ikke energimærkekarakteren, men den varme der afgives fra elforbrugende udstyr reducerer bygningens beregnede varmebehov.

## BYGNINGSBESKRIVELSE / Digestykket 74, 2730 Herlev

ADRESSE Digestykket 74, 2730 Herlev			BBR NR. 163-19477-7	BFE NR. 10186775
BYGNINGENS ANVENDELSE I FØLGE BBR Række-, kæde-, eller dobbelthus (lodret adskillelse mellem enhederne) (130)				OPFØRELSESÅR 1957
ÅR FOR VÆSENTLIG RENOVERING Ikke angivet	VARMEFORSYNING Fjernvarme	SUPPLERENDE VARME Ingen	BOLIGAREAL I BBR 1076 m <sup>2</sup>	ERHVERVSAREAL I BBR 0 m <sup>2</sup>
OPVARMET BYGNINGSAREAL 858 m <sup>2</sup>	HERAF TAGETAGE OPVARMET 396 m <sup>2</sup>	HERAF KÆLDERETAGE OPVARMET 0 m <sup>2</sup>	UOPVARMET KÆLDERETAGE 333,3 m <sup>2</sup>	
<b>C</b>	<b>B</b>		<b>B</b>	
ENERGIMÆRKE	ENERGIMÆRKE EFTER RENTABLE BESPARELSFORSLAG		ENERGIMÆRKE EFTER ALLE BESPARELSFORSLAG	

## BYGNINGENS BEREGNEDE ENERGIBEHOV

## Opvarmning

FORSYNINGSFORM	VARMEBEHOV I kWh	OMREGNET TIL ENERGIENHED FOR FORSYNINGSFORM
Fjernvarme	141.080	141,08 MWh fjernvarme

## Andre energibehov

EL TIL ANDET*	kWh
El til bygningsdrift	375
El til forbrug	26.885

\*El til bygningsdrift er det elforbrug, der i beregningen går til installationer, f.eks. varmfordelingspumper, ventilation mv. El til forbrug dækker over et standardiseret, gennemsnitligt elforbrug til f.eks. hvidevarer, tv mv. El til forbrug påvirker ikke energimærkekarakteren, men den varme der afgives fra elforbrugende udstyr reducerer bygningens beregnede varmebehov.

## Adresse

Digestykket 2  
2730 Herlev

## Energimærkningsnummer

311607811

## Gyldighedsperiode

15. juni 2022 - 15. juni 2032

## Udarbejdet af

Rambøll Danmark A/S  
CVR-nr.: 35128417



## BYGNINGSBESKRIVELSE / Digestykket 1, 2730 Herlev

ADRESSE Digestykket 1, 2730 Herlev			BBR NR. 163-19477-8	BFE NR. 10186775
BYGNINGENS ANVENDELSE I FØLGE BBR Række-, kæde-, eller dobbelthus (lodret adskillelse mellem enhederne) (130)				OPFØRELSESÅR 1957
ÅR FOR VÆSENTLIG RENOVERING Ikke angivet	VARMEFORSYNING Fjernvarme	SUPPLERENDE VARME Ingen	BOLIGAREAL I BBR 326 m <sup>2</sup>	ERHVERVSAREAL I BBR 0 m <sup>2</sup>
OPVARMET BYGNINGSAREAL 312 m <sup>2</sup>	HERAF TAGETAGE OPVARMET 144 m <sup>2</sup>	HERAF KÆLDERETAGE OPVARMET 0 m <sup>2</sup>	UOPVARMET KÆLDERETAGE 121,2 m <sup>2</sup>	
<b>C</b> ENERGIMÆRKE	<b>B</b> ENERGIMÆRKE EFTER RENTABLE BESPARELSFORSLAG		<b>B</b> ENERGIMÆRKE EFTER ALLE BESPARELSFORSLAG	

## BYGNINGENS BEREGNEDE ENERGIBEHOV

## Opvarmning

FORSYNINGSFORM Fjernvarme	VARMEBEHOV I kWh 53.260	OMREGNET TIL ENERGIENHED FOR FORSYNINGSFORM 53,26 MWh fjernvarme
------------------------------	----------------------------	---

## Andre energibehov

EL TIL ANDET* El til bygningsdrift	kWh 150
El til forbrug	10.145

\*El til bygningsdrift er det elforbrug, der i beregningen går til installationer, f.eks. varmfordelingspumper, ventilation mv. El til forbrug dækker over et standardiseret, gennemsnitligt elforbrug til f.eks. hvidevarer, tv mv. El til forbrug påvirker ikke energimærkekarakteren, men den varme der afgives fra elforbrugende udstyr reducerer bygningens beregnede varmebehov.

## BYGNINGSBESKRIVELSE / Digestykket 9, 2730 Herlev

ADRESSE Digestykket 9, 2730 Herlev			BBR NR. 163-19477-9	BFE NR. 10186775
BYGNINGENS ANVENDELSE I FØLGE BBR Række-, kæde-, eller dobbelthus (lodret adskillelse mellem enhederne) (130)				OPFØRELSESÅR 1957
ÅR FOR VÆSENTLIG RENOVERING Ikke angivet	VARMEFORSYNING Fjernvarme	SUPPLERENDE VARME Ingen	BOLIGAREAL I BBR 1142 m <sup>2</sup>	ERHVERVSAREAL I BBR 0 m <sup>2</sup>
OPVARMET BYGNINGSAREAL 1092 m <sup>2</sup>	HERAF TAGETAGE OPVARMET 504 m <sup>2</sup>	HERAF KÆLDERETAGE OPVARMET 0 m <sup>2</sup>	UOPVARMET KÆLDERETAGE 424,2 m <sup>2</sup>	
<b>C</b> ENERGIMÆRKE	<b>B</b> ENERGIMÆRKE EFTER RENTABLE BESPARELSFORSLAG		<b>B</b> ENERGIMÆRKE EFTER ALLE BESPARELSFORSLAG	

## BYGNINGENS BEREGNEDE ENERGIBEHOV

## Opvarmning

FORSYNINGSFORM Fjernvarme	VARMEBEHOV I kWh 174.290	OMREGNET TIL ENERGIENHED FOR FORSYNINGSFORM 174,29 MWh fjernvarme
------------------------------	-----------------------------	--

## Andre energibehov

EL TIL ANDET* El til bygningsdrift	kWh 449
El til forbrug	34.060

\*El til bygningsdrift er det elforbrug, der i beregningen går til installationer, f.eks. varmfordelingspumper, ventilation mv. El til forbrug dækker over et standardiseret, gennemsnitligt elforbrug til f.eks. hvidevarer, tv mv. El til forbrug påvirker ikke energimærkekarakteren, men den varme der afgives fra elforbrugende udstyr reducerer bygningens beregnede varmebehov.

Adresse  
Digestykket 2  
2730 Herlev

Energimærkningsnummer  
311607811

Gyldighedsperiode  
15. juni 2022 - 15. juni 2032

Udarbejdet af  
Rambøll Danmark A/S  
CVR-nr.: 35128417

## BYGNINGSBESKRIVELSE / Digestykket 37, 2730 Herlev

ADRESSE Digestykket 37, 2730 Herlev			BBR NR. 163-19477-10	BFE NR. 10186775
BYGNINGENS ANVENDELSE I FØLGE BBR Række-, kæde-, eller dobbelthus (lodret adskillelse mellem enhederne) (130)				OPFØRELSESÅR 1957
ÅR FOR VÆSENTLIG RENOVERING Ikke angivet	VARMEFORSYNING Fjernvarme	SUPPLERENDE VARME Ingen	BOLIGAREAL I BBR 1060 m <sup>2</sup>	ERHVERVSAREAL I BBR 0 m <sup>2</sup>
OPVARMET BYGNINGSAREAL 1014 m <sup>2</sup>	HERAF TAGETAGE OPVARMET 468 m <sup>2</sup>	HERAF KÆLDERETAGE OPVARMET 0 m <sup>2</sup>	UOPVARMET KÆLDERETAGE 393,9 m <sup>2</sup>	
<b>C</b> ENERGIMÆRKE		<b>B</b> ENERGIMÆRKE EFTER RENTABLE BESPARELSFORSLAG		<b>B</b> ENERGIMÆRKE EFTER ALLE BESPARELSFORSLAG

## BYGNINGENS BEREGNEDE ENERGIBEHOV

## Opvarmning

FORSYNINGSFORM Fjernvarme	VARMEBEHOV I kWh 159.470	OMREGNET TIL ENERGIENHED FOR FORSYNINGSFORM 159,47 MWh fjernvarme
------------------------------	-----------------------------	--

## Andre energibehov

EL TIL ANDET* El til bygningsdrift	kWh 375
El til forbrug	31.668

\*El til bygningsdrift er det elforbrug, der i beregningen går til installationer, f.eks. varmfordelingspumper, ventilation mv. El til forbrug dækker over et standardiseret, gennemsnitligt elforbrug til f.eks. hvidevarer, tv mv. El til forbrug påvirker ikke energimærkekarakteren, men den varme der afgives fra elforbrugende udstyr reducerer bygningens beregnede varmebehov.

## BYGNINGSBESKRIVELSE / Digestykket 63, 2730 Herlev

ADRESSE Digestykket 63, 2730 Herlev			BBR NR. 163-19477-11	BFE NR. 10186775
BYGNINGENS ANVENDELSE I FØLGE BBR Række-, kæde-, eller dobbelthus (lodret adskillelse mellem enhederne) (130)				OPFØRELSESÅR 1957
ÅR FOR VÆSENTLIG RENOVERING Ikke angivet	VARMEFORSYNING Fjernvarme	SUPPLERENDE VARME Ingen	BOLIGAREAL I BBR 423 m <sup>2</sup>	ERHVERVSAREAL I BBR 0 m <sup>2</sup>
OPVARMET BYGNINGSAREAL 390 m <sup>2</sup>	HERAF TAGETAGE OPVARMET 180 m <sup>2</sup>	HERAF KÆLDERETAGE OPVARMET 0 m <sup>2</sup>	UOPVARMET KÆLDERETAGE 151,5 m <sup>2</sup>	
<b>C</b> ENERGIMÆRKE		<b>A 2010</b> ENERGIMÆRKE EFTER RENTABLE BESPARELSFORSLAG		<b>A 2010</b> ENERGIMÆRKE EFTER ALLE BESPARELSFORSLAG

## BYGNINGENS BEREGNEDE ENERGIBEHOV

## Opvarmning

FORSYNINGSFORM Fjernvarme	VARMEBEHOV I kWh 59.060	OMREGNET TIL ENERGIENHED FOR FORSYNINGSFORM 59,06 MWh fjernvarme
------------------------------	----------------------------	---

## Andre energibehov

EL TIL ANDET* El til bygningsdrift	kWh 150
El til forbrug	12.536

\*El til bygningsdrift er det elforbrug, der i beregningen går til installationer, f.eks. varmfordelingspumper, ventilation mv. El til forbrug dækker over et standardiseret, gennemsnitligt elforbrug til f.eks. hvidevarer, tv mv. El til forbrug påvirker ikke energimærkekarakteren, men den varme der afgives fra elforbrugende udstyr reducerer bygningens beregnede varmebehov.

## Adresse

Digestykket 2  
2730 Herlev

## Energimærkningsnummer

311607811

## Gyldighedsperiode

15. juni 2022 - 15. juni 2032

## Udarbejdet af

Rambøll Danmark A/S  
CVR-nr.: 35128417

## BYGNINGSBESKRIVELSE / Skelstien 1, 2730 Herlev

ADRESSE Skelstien 1, 2730 Herlev		BBR NR. 163-19477-12	BFE NR. 10186775	
BYGNINGENS ANVENDELSE I FØLGE BBR Række-, kæde-, eller dobbelthus (lodret adskillelse mellem enhederne) (130)			OPFØRELSESÅR 1957	
ÅR FOR VÆSENTLIG RENOVERING Ikke angivet	VARMEFORSYNING Fjernvarme	SUPPLERENDE VARME Ingen	BOLIGAREAL I BBR 978 m <sup>2</sup>	ERHVERVSAREAL I BBR 0 m <sup>2</sup>
OPVARMET BYGNINGSAREAL 936 m <sup>2</sup>	HERAF TAGETAGE OPVARMET 432 m <sup>2</sup>	HERAF KÆLDERETAGE OPVARMET 0 m <sup>2</sup>	UOPVARMET KÆLDERETAGE 363,6 m <sup>2</sup>	
<b>C</b> ENERGIMÆRKE	<b>B</b> ENERGIMÆRKE EFTER RENTABLE BESPARELSFORSLAG		<b>B</b> ENERGIMÆRKE EFTER ALLE BESPARELSFORSLAG	

## BYGNINGENS BEREGNEDE ENERGIBEHOV

## Opvarmning

FORSYNINGSFORM Fjernvarme	VARMEBEHOV I kWh 150.140	OMREGNET TIL ENERGIENHED FOR FORSYNINGSFORM 150,14 MWh fjernvarme
------------------------------	-----------------------------	--

## Andre energibehov

EL TIL ANDET* El til bygningsdrift	kWh 375
El til forbrug	29.277

\*El til bygningsdrift er det elforbrug, der i beregningen går til installationer, f.eks. varmfordelingspumper, ventilation mv. El til forbrug dækker over et standardiseret, gennemsnitligt elforbrug til f.eks. hvidevarer, tv mv. El til forbrug påvirker ikke energimærkekarakteren, men den varme der afgives fra elforbrugende udstyr reducerer bygningens beregnede varmebehov.

## BYGNINGSBESKRIVELSE / Skelstien 25, 2730 Herlev

ADRESSE Skelstien 25, 2730 Herlev		BBR NR. 163-19477-13	BFE NR. 10186775	
BYGNINGENS ANVENDELSE I FØLGE BBR Række-, kæde-, eller dobbelthus (lodret adskillelse mellem enhederne) (130)			OPFØRELSESÅR 1957	
ÅR FOR VÆSENTLIG RENOVERING Ikke angivet	VARMEFORSYNING Fjernvarme	SUPPLERENDE VARME Ingen	BOLIGAREAL I BBR 1060 m <sup>2</sup>	ERHVERVSAREAL I BBR 0 m <sup>2</sup>
OPVARMET BYGNINGSAREAL 1014 m <sup>2</sup>	HERAF TAGETAGE OPVARMET 468 m <sup>2</sup>	HERAF KÆLDERETAGE OPVARMET 0 m <sup>2</sup>	UOPVARMET KÆLDERETAGE 393,9 m <sup>2</sup>	
<b>C</b> ENERGIMÆRKE	<b>B</b> ENERGIMÆRKE EFTER RENTABLE BESPARELSFORSLAG		<b>B</b> ENERGIMÆRKE EFTER ALLE BESPARELSFORSLAG	

## BYGNINGENS BEREGNEDE ENERGIBEHOV

## Opvarmning

FORSYNINGSFORM Fjernvarme	VARMEBEHOV I kWh 162.220	OMREGNET TIL ENERGIENHED FOR FORSYNINGSFORM 162,22 MWh fjernvarme
------------------------------	-----------------------------	--

## Andre energibehov

EL TIL ANDET* El til bygningsdrift	kWh 375
El til forbrug	31.668

\*El til bygningsdrift er det elforbrug, der i beregningen går til installationer, f.eks. varmfordelingspumper, ventilation mv. El til forbrug dækker over et standardiseret, gennemsnitligt elforbrug til f.eks. hvidevarer, tv mv. El til forbrug påvirker ikke energimærkekarakteren, men den varme der afgives fra elforbrugende udstyr reducerer bygningens beregnede varmebehov.

Adresse  
Digestykket 2  
2730 Herlev

Energimærkningsnummer  
311607811

Gyldighedsperiode  
15. juni 2022 - 15. juni 2032

Udarbejdet af  
Rambøll Danmark A/S  
CVR-nr.: 35128417

## BYGNINGSBESKRIVELSE / Skelstien 51, 2730 Herlev

ADRESSE Skelstien 51, 2730 Herlev		BBR NR. 163-19477-14	BFE NR. 10186775	
BYGNINGENS ANVENDELSE I FØLGE BBR Række-, kæde-, eller dobbelthus (lodret adskillelse mellem enhederne) (130)			OPFØRELSESÅR 1957	
ÅR FOR VÆSENTLIG RENOVERING Ikke angivet	VARMEFORSYNING Fjernvarme	SUPPLERENDE VARME Ingen	BOLIGAREAL I BBR 816 m <sup>2</sup>	ERHVERVSAREAL I BBR 0 m <sup>2</sup>
OPVARMET BYGNINGSAREAL 780 m <sup>2</sup>	HERAF TAGETAGE OPVARMET 360 m <sup>2</sup>	HERAF KÆLDERETAGE OPVARMET 0 m <sup>2</sup>	UOPVARMET KÆLDERETAGE 303 m <sup>2</sup>	
<b>C</b>	<b>B</b>	<b>B</b>		
ENERGIMÆRKE	ENERGIMÆRKE EFTER RENTABLE BESPARELSFORSLAG	ENERGIMÆRKE EFTER ALLE BESPARELSFORSLAG		

## BYGNINGENS BEREGNEDE ENERGIBEHOV

## Opvarmning

FORSYNINGSFORM Fjernvarme	VARMEBEHOV I kWh 125.900	OMREGNET TIL ENERGIENHED FOR FORSYNINGSFORM 125,90 MWh fjernvarme
------------------------------	-----------------------------	--

## Andre energibehov

EL TIL ANDET* El til bygningsdrift	kWh 299
El til forbrug	24.494

\*El til bygningsdrift er det elforbrug, der i beregningen går til installationer, f.eks. varmfordelingspumper, ventilation mv. El til forbrug dækker over et standardiseret, gennemsnitligt elforbrug til f.eks. hvidevarer, tv mv. El til forbrug påvirker ikke energimærkekarakteren, men den varme der afgives fra elforbrugende udstyr reducerer bygningens beregnede varmebehov.

## BYGNINGSBESKRIVELSE / Højbjergvej 63, 2730 Herlev

ADRESSE Højbjergvej 63, 2730 Herlev		BBR NR. 163-19477-15	BFE NR. 10186775	
BYGNINGENS ANVENDELSE I FØLGE BBR Række-, kæde-, eller dobbelthus (lodret adskillelse mellem enhederne) (130)			OPFØRELSESÅR 1957	
ÅR FOR VÆSENTLIG RENOVERING Ikke angivet	VARMEFORSYNING Fjernvarme	SUPPLERENDE VARME Ingen	BOLIGAREAL I BBR 1142 m <sup>2</sup>	ERHVERVSAREAL I BBR 0 m <sup>2</sup>
OPVARMET BYGNINGSAREAL 1092 m <sup>2</sup>	HERAF TAGETAGE OPVARMET 504 m <sup>2</sup>	HERAF KÆLDERETAGE OPVARMET 0 m <sup>2</sup>	UOPVARMET KÆLDERETAGE 424,2 m <sup>2</sup>	
<b>C</b>	<b>B</b>	<b>B</b>		
ENERGIMÆRKE	ENERGIMÆRKE EFTER RENTABLE BESPARELSFORSLAG	ENERGIMÆRKE EFTER ALLE BESPARELSFORSLAG		

## BYGNINGENS BEREGNEDE ENERGIBEHOV

## Opvarmning

FORSYNINGSFORM Fjernvarme	VARMEBEHOV I kWh 174.420	OMREGNET TIL ENERGIENHED FOR FORSYNINGSFORM 174,42 MWh fjernvarme
------------------------------	-----------------------------	--

## Andre energibehov

EL TIL ANDET* El til bygningsdrift	kWh 449
El til forbrug	34.060

\*El til bygningsdrift er det elforbrug, der i beregningen går til installationer, f.eks. varmfordelingspumper, ventilation mv. El til forbrug dækker over et standardiseret, gennemsnitligt elforbrug til f.eks. hvidevarer, tv mv. El til forbrug påvirker ikke energimærkekarakteren, men den varme der afgives fra elforbrugende udstyr reducerer bygningens beregnede varmebehov.

## Adresse

Digestykket 2  
2730 Herlev

## Energimærkningsnummer

311607811

## Gyldighedsperiode

15. juni 2022 - 15. juni 2032

## Udarbejdet af

Rambøll Danmark A/S  
CVR-nr.: 35128417

## BYGNINGSBESKRIVELSE / Højbjergvej 91, 2730 Herlev

ADRESSE Højbjergvej 91, 2730 Herlev		BBR NR. 163-19477-16	BFE NR. 10186775	
BYGNINGENS ANVENDELSE I FØLGE BBR Række-, kæde-, eller dobbelthus (lodret adskillelse mellem enhederne) (130)			OPFØRELSESÅR 1957	
ÅR FOR VÆSENTLIG RENOVERING Ikke angivet	VARMEFORSYNING Fjernvarme	SUPPLERENDE VARME Ingen	BOLIGAREAL I BBR 978 m <sup>2</sup>	ERHVERVSAREAL I BBR 0 m <sup>2</sup>
OPVARMET BYGNINGSAREAL 936 m <sup>2</sup>	HERAF TAGETAGE OPVARMET 432 m <sup>2</sup>	HERAF KÆLDERETAGE OPVARMET 0 m <sup>2</sup>	UOPVARMET KÆLDERETAGE 363,6 m <sup>2</sup>	
<b>C</b>	<b>B</b>	<b>B</b>		
ENERGIMÆRKE	ENERGIMÆRKE EFTER RENTABLE BESPARELSFORSLAG	ENERGIMÆRKE EFTER ALLE BESPARELSFORSLAG		

## BYGNINGENS BEREGNEDE ENERGIBEHOV

## Opvarmning

FORSYNINGSFORM Fjernvarme	VARMEBEHOV I kWh 150.140	OMREGNET TIL ENERGIENHED FOR FORSYNINGSFORM 150,14 MWh fjernvarme
------------------------------	-----------------------------	--

## Andre energibehov

EL TIL ANDET* El til bygningsdrift	kWh 375
El til forbrug	29.277

\*El til bygningsdrift er det elforbrug, der i beregningen går til installationer, f.eks. varmfordelingspumper, ventilation mv. El til forbrug dækker over et standardiseret, gennemsnitligt elforbrug til f.eks. hvidevarer, tv mv. El til forbrug påvirker ikke energimærkekarakteren, men den varme der afgives fra elforbrugende udstyr reducerer bygningens beregnede varmebehov.

## BYGNINGSBESKRIVELSE / Højbjergvej 115, 2730 Herlev

ADRESSE Højbjergvej 115, 2730 Herlev		BBR NR. 163-19477-17	BFE NR. 10186775	
BYGNINGENS ANVENDELSE I FØLGE BBR Række-, kæde-, eller dobbelthus (lodret adskillelse mellem enhederne) (130)			OPFØRELSESÅR 1957	
ÅR FOR VÆSENTLIG RENOVERING Ikke angivet	VARMEFORSYNING Fjernvarme	SUPPLERENDE VARME Ingen	BOLIGAREAL I BBR 1010 m <sup>2</sup>	ERHVERVSAREAL I BBR 0 m <sup>2</sup>
OPVARMET BYGNINGSAREAL 936 m <sup>2</sup>	HERAF TAGETAGE OPVARMET 432 m <sup>2</sup>	HERAF KÆLDERETAGE OPVARMET 0 m <sup>2</sup>	UOPVARMET KÆLDERETAGE 363,6 m <sup>2</sup>	
<b>C</b>	<b>B</b>	<b>B</b>		
ENERGIMÆRKE	ENERGIMÆRKE EFTER RENTABLE BESPARELSFORSLAG	ENERGIMÆRKE EFTER ALLE BESPARELSFORSLAG		

## BYGNINGENS BEREGNEDE ENERGIBEHOV

## Opvarmning

FORSYNINGSFORM Fjernvarme	VARMEBEHOV I kWh 150.140	OMREGNET TIL ENERGIENHED FOR FORSYNINGSFORM 150,14 MWh fjernvarme
------------------------------	-----------------------------	--

## Andre energibehov

EL TIL ANDET* El til bygningsdrift	kWh 375
El til forbrug	29.277

\*El til bygningsdrift er det elforbrug, der i beregningen går til installationer, f.eks. varmfordelingspumper, ventilation mv. El til forbrug dækker over et standardiseret, gennemsnitligt elforbrug til f.eks. hvidevarer, tv mv. El til forbrug påvirker ikke energimærkekarakteren, men den varme der afgives fra elforbrugende udstyr reducerer bygningens beregnede varmebehov.

Adresse  
Digestykket 2  
2730 Herlev

Energimærkningsnummer  
311607811

Gyldighedsperiode  
15. juni 2022 - 15. juni 2032

Udarbejdet af  
Rambøll Danmark A/S  
CVR-nr.: 35128417

## BYGNINGSBESKRIVELSE / Højbjergvej 139, 2730 Herlev

ADRESSE Højbjergvej 139, 2730 Herlev		BBR NR. 163-19477-18	BFE NR. 10186775	
BYGNINGENS ANVENDELSE I FØLGE BBR Række-, kæde-, eller dobbelthus (lodret adskillelse mellem enhederne) (130)			OPFØRELSESÅR 1957	
ÅR FOR VÆSENTLIG RENOVERING Ikke angivet	VARMEFORSYNING Fjernvarme	SUPPLERENDE VARME Ingen	BOLIGAREAL I BBR 993 m <sup>2</sup>	ERHVERVSAREAL I BBR 0 m <sup>2</sup>
OPVARMET BYGNINGSAREAL 936 m <sup>2</sup>	HERAF TAGETAGE OPVARMET 432 m <sup>2</sup>	HERAF KÆLDERETAGE OPVARMET 0 m <sup>2</sup>	UOPVARMET KÆLDERETAGE 363,6 m <sup>2</sup>	
<b>C</b>	<b>B</b>	<b>B</b>		
ENERGIMÆRKE	ENERGIMÆRKE EFTER RENTABLE BESPARELSFORSLAG	ENERGIMÆRKE EFTER ALLE BESPARELSFORSLAG		

## BYGNINGENS BEREGNEDE ENERGIBEHOV

## Opvarmning

FORSYNINGSFORM	VARMEBEHOV I kWh	OMREGNET TIL ENERGIENHED FOR FORSYNINGSFORM
Fjernvarme	150.140	150,14 MWh fjernvarme

## Andre energibehov

EL TIL ANDET*	kWh
El til bygningsdrift	375
El til forbrug	29.277

\*El til bygningsdrift er det elforbrug, der i beregningen går til installationer, f.eks. varmfordelingspumper, ventilation mv. El til forbrug dækker over et standardiseret, gennemsnitligt elforbrug til f.eks. hvidevarer, tv mv. El til forbrug påvirker ikke energimærkekarakteren, men den varme der afgives fra elforbrugende udstyr reducerer bygningens beregnede varmebehov.

## BYGNINGSBESKRIVELSE / Højbjergvej 163, 2730 Herlev

ADRESSE Højbjergvej 163, 2730 Herlev		BBR NR. 163-19477-19	BFE NR. 10186775	
BYGNINGENS ANVENDELSE I FØLGE BBR Række-, kæde-, eller dobbelthus (lodret adskillelse mellem enhederne) (130)			OPFØRELSESÅR 1957	
ÅR FOR VÆSENTLIG RENOVERING Ikke angivet	VARMEFORSYNING Fjernvarme	SUPPLERENDE VARME Ingen	BOLIGAREAL I BBR 989 m <sup>2</sup>	ERHVERVSAREAL I BBR 0 m <sup>2</sup>
OPVARMET BYGNINGSAREAL 936 m <sup>2</sup>	HERAF TAGETAGE OPVARMET 432 m <sup>2</sup>	HERAF KÆLDERETAGE OPVARMET 0 m <sup>2</sup>	UOPVARMET KÆLDERETAGE 363,6 m <sup>2</sup>	
<b>C</b>	<b>B</b>	<b>B</b>		
ENERGIMÆRKE	ENERGIMÆRKE EFTER RENTABLE BESPARELSFORSLAG	ENERGIMÆRKE EFTER ALLE BESPARELSFORSLAG		

## BYGNINGENS BEREGNEDE ENERGIBEHOV

## Opvarmning

FORSYNINGSFORM	VARMEBEHOV I kWh	OMREGNET TIL ENERGIENHED FOR FORSYNINGSFORM
Fjernvarme	150.140	150,14 MWh fjernvarme

## Andre energibehov

EL TIL ANDET*	kWh
El til bygningsdrift	375
El til forbrug	29.277

\*El til bygningsdrift er det elforbrug, der i beregningen går til installationer, f.eks. varmfordelingspumper, ventilation mv. El til forbrug dækker over et standardiseret, gennemsnitligt elforbrug til f.eks. hvidevarer, tv mv. El til forbrug påvirker ikke energimærkekarakteren, men den varme der afgives fra elforbrugende udstyr reducerer bygningens beregnede varmebehov.

## Adresse

Digestykket 2  
2730 Herlev

## Energimærkningsnummer

311607811

## Gyldighedsperiode

15. juni 2022 - 15. juni 2032

## Udarbejdet af

Rambøll Danmark A/S  
CVR-nr.: 35128417

## BYGNINGSBESKRIVELSE / Højbjergvej 187, 2730 Herlev

ADRESSE Højbjergvej 187, 2730 Herlev		BBR NR. 163-19477-20	BFE NR. 10186775	
BYGNINGENS ANVENDELSE I FØLGE BBR Række-, kæde-, eller dobbelthus (lodret adskillelse mellem enhederne) (130)			OPFØRELSESÅR 1957	
ÅR FOR VÆSENTLIG RENOVERING Ikke angivet	VARMEFORSYNING Fjernvarme	SUPPLERENDE VARME Ingen	BOLIGAREAL I BBR 816 m <sup>2</sup>	ERHVERVSAREAL I BBR 0 m <sup>2</sup>
OPVARMET BYGNINGSAREAL 780 m <sup>2</sup>	HERAF TAGETAGE OPVARMET 360 m <sup>2</sup>	HERAF KÆLDERETAGE OPVARMET 0 m <sup>2</sup>	UOPVARMET KÆLDERETAGE 303 m <sup>2</sup>	
<b>C</b> ENERGIMÆRKE		<b>B</b> ENERGIMÆRKE EFTER RENTABLE BESPARELSFORSLAG		<b>B</b> ENERGIMÆRKE EFTER ALLE BESPARELSFORSLAG

## BYGNINGENS BEREGNEDE ENERGIBEHOV

## Opvarmning

FORSYNINGSFORM	VARMEBEHOV I kWh	OMREGNET TIL ENERGIENHED FOR FORSYNINGSFORM
Fjernvarme	125.900	125,90 MWh fjernvarme

## Andre energibehov

EL TIL ANDET*	kWh
El til bygningsdrift	299
El til forbrug	24.494

\*El til bygningsdrift er det elforbrug, der i beregningen går til installationer, f.eks. varmfordelingspumper, ventilation mv. El til forbrug dækker over et standardiseret, gennemsnitligt elforbrug til f.eks. hvidevarer, tv mv. El til forbrug påvirker ikke energimærkekarakteren, men den varme der afgives fra elforbrugende udstyr reducerer bygningens beregnede varmebehov.

## ANVENDTE ENERGIPRISER INKL. AFGIFTER VED BEREGNING AF BESPARELSER

Anvendte energipriser ved beregning af energibesparelserne i denne rapport:

### Fjernvarme

582 kr. pr. MWh

Fast afgift: 4.801.191 kr. pr. år

### Elektricitet til andet end opvarmning

3,10 kr. pr. kWh

Fjernvarmeprisen er anvendt fra nyeste tarifblad samme dato som energimærket er indberettet.

Elprisen pr. kWh er beregnet i energimærket inkl. alle afgifter, gebyrer og moms.

Alle anvendte priser er inkl. moms, medmindre andet er angivet.

## OPLYST FORBRUG INKL. MOMS OG AFGIFTER

Denne rapport er udskrevet fra [www.boligejer.dk](http://www.boligejer.dk), og er derfor tilgængelig for offentligheden. Hvis det faktiske energiforbrug i bygningen og omkostningerne til dækning af det, er registreret ved energimærkningen, fremgår det ikke i denne rapport, da oplysningerne er fortrolige for enfamiliehuse.

## FORBEHOLD FOR PRISER PÅ INVESTERING I ENERGIBESPARELSE

Energimærkets besparelsesforslag er baseret på energikonsulentens erfaring og vurdering. Før energibesparelsesforslagene iværksættes, bør der altid indhentes tilbud fra flere leverandører, da de angivne priser alene skal betragtes som vejledende. Desuden bør det undersøges om energiforbedringen kræver myndighedsgodkendelse.

Årligt abonnement for salg af el bør undersøges nærmere, da dette variere meget på det frie el marked.

For en konkret vurdering af ejendommens isoleringsmæssige tilstand, skal der udføres destruktive indgreb i klimaskærmen.

## DESTRUKTIVE UNDERSØGELSER

Der er i forbindelse med bygningsbesigtigelsen givet tilladelse til destruktive undersøgelser. I afsnittet ENERGIKONSULENTENS SUPPLERENDE KOMMENTARER har energikonsulenten uddybet resultatet af undersøgelserne.

## FIRMA

Firmanummer: 600171

CVR-nummer: 35128417

Rambøll Danmark A/S

Prinsensgade 11

9000 Aalborg

[ramboll@ramboll.dk](mailto:ramboll@ramboll.dk)

tlf. 51611000

Ved energikonsulent  
Henrik Monefeldt Tommerup

## RAPPORTENS GYLDIGHED

Gyldig fra 15. juni 2022 til den 15. juni 2032

## KLAGEMULIGHEDER

Tror du, der er fejl i rapporten, eller ønsker du at klage over energimærkningen, skal du rette henvendelse til det certificerede energimærkningsfirma, der har udarbejdet mærkningen.

Ejeren af bygningen eller enheden kan klage. Klagen skal være modtaget hos det certificerede energimærkningsfirma, senest:

- 1 år efter energimærkningsrapportens dato, eller
- 1 år efter bygningens overtagelsesdag, som er aftalt mellem sælger og køber, hvis bygningen efter indberetningen af energimærkningsrapporten har fået ny ejer - dog senest 6 år efter energimærkningsrapportens datering.

Reglerne om klageadgang står i gældende bekendtgørelse om energimærkning af bygninger. Klik ind på linket og læs mere om, hvordan du indgiver en klage.

[www.ens.dk/ansvarsomraader/energimaerkning-af-bygninger/klagevejledning](http://www.ens.dk/ansvarsomraader/energimaerkning-af-bygninger/klagevejledning)

Det certificerede energimærkningsfirma behandler klagen og bør meddele sin skriftlige afgørelse af klagen inden for 4 uger.

## BEHANDLING AF OPLYSNINGER

Energistyrelsen er ansvarlig for behandlingen af oplysninger om bygningen, herunder offentliggørelse af energimærkningsrapporten. Du kan læse mere om reglerne, samt hvordan vi behandler oplysninger på vores hjemmeside.

[www.ens.dk/ansvarsomraader/energimaerkning-af-bygninger/lovgivning-om-energimaerkning](http://www.ens.dk/ansvarsomraader/energimaerkning-af-bygninger/lovgivning-om-energimaerkning)

### Adresse

Digestykket 2  
2730 Herlev

### Energimærkningsnummer

311607811

### Gyldighedsperiode

15. juni 2022 - 15. juni 2032

### Udarbejdet af

Rambøll Danmark A/S  
CVR-nr.: 35128417



Dette energimærke omfatter 20 bygninger med rækkehuse:

BBR bygning 1: Vindebyvej 11  
BBR bygning 2: Digestykket 2  
BBR bygning 3: Digestykket 16  
BBR bygning 4: Skelhøjen 3  
BBR bygning 5: Digestykket 30  
BBR bygning 6: Digestykket 52  
BBR bygning 7: Digestykket 74  
BBR bygning 8: Digestykket 1  
BBR bygning 9: Digestykket 9  
BBR bygning 10: Digestykket 37  
BBR bygning 11: Digestykket 63  
BBR bygning 12: Skelstien 1  
BBR bygning 13: Skelstien 25  
BBR bygning 14: Skelstien 51  
BBR bygning 15: Højbjergvej 63  
BBR bygning 16: Højbjergvej 91  
BBR bygning 17: Højbjergvej 115  
BBR bygning 18: Højbjergvej 139  
BBR bygning 19: Højbjergvej 163  
BBR bygning 20: Højbjergvej 187

Bebyggelsen Vestergården 2 er opført i 1957 og i de senere år er tage renoveret inkl. efterisolering og nye tagvinduer og der er monteret nye vinduer og døre. Bebyggelsen består af 20 blokke med rækkehuse og 19 parcelhuse, hvoraf to er med opvarmet kælder. Der er i alt 221 boliger.

Derudover har bebyggelsen også en fællesbygning med vaskeri, selskabslokaler og ejendomskontor. Bebyggelsens varmecentral ligger i kælderen under fællesbygningen.

Der er indhentet tegningsmateriale ved Herlev Kommune og DCAB som har dannet grundlag for opmåling og bestemmelse af konstruktioners isoleringsforhold. Der er foretaget stikprøvemål på stedet.

Nogle konstruktioner er skjulte, og tegningsmaterialet beskriver ikke konstruktionernes isolering fuldt ud. Derfor er enkelte af de eksisterende konstruktioner anslåede.

Der har i forbindelse med besigtigelse været adgang til teknikrum samt til følgende lejemål:

Højbjergvej 141 og Skelstien 29

Ejendomsmester oplyser at rækkehusene er identisk hvad angår konstruktioner og tekniske anlæg.

Ud fra data aflæst på fjernvarmemåler er der beregnet en gennemsnitlig afkøling på 37 °C siden seneste målerudskiftning.

I forbindelse med etablering af energibesparende tiltag, kan man nogle gange få tilskud igennem Energistyrelsen. Energimærket kan i den forbindelse bruges til at dokumentere energibesparelsen. Det er vigtigt at tage kontakt til Energistyrelsen ([www.ens.dk](http://www.ens.dk) eller [www.spareenergi.dk](http://www.spareenergi.dk)) og undersøge reglerne inden man går i gang med tiltag. De her i rapporten anslåede investeringsomkostninger er angivet uden tilskud.

**Adresse**

Digestykket 2  
2730 Herlev

**Energimærkningsnummer**

311607811

**Gyldighedsperiode**

15. juni 2022 - 15. juni 2032

**Udarbejdet af**

Rambøll Danmark A/S  
CVR-nr.: 35128417

For råd og vejledning til gennemførelse af energibesparende tiltag henvises til Videncenter for energibesparelser i bygninger på [www.byggeriogenergi.dk](http://www.byggeriogenergi.dk).

Nogle energibesparelsesforslag er taget med i energimærkningsrapporten selvom de ikke er rentable. Det er gjort for at synliggøre at der er en besparelsesmulighed, men at den ikke nødvendigvis er rentabel. Dette for at bygningsejeren kan prioritere sin indsats. Der kan også være andre grunde end energimæssige til at foretage forbedringer, f.eks. udskiftning af vinduer hvis de er nedslidte.

#### **KOMMENTARER TIL BYGNINGSBESKRIVELSEN**

Det registrerede opvarmede etageareal er mindre end det opvarmede etageareal angivet i BBR-ejermeddelelsen. Det er ejerens pligt at sikre, at BBR-registrering er korrekt og retvisende.

Fællesbygningen inkl. varmecentral (BBR Bygning nr. 41) er i BBR registreret med anvendelseskode 232 - Bygning til forsyning- og energidistribution, som ikke skal energimærkes.

#### **DESTRUKTIVE UNDERSØGELSER**

Boreprøver i hulmure er foretaget i følgende lejemål: Højbjergvej 141, Digestykket 31 og Skelstien 29 og indikerede at mure med løsfyld af mineraluld var indblæst med for lille densitet. Det anbefales derfor, at få undersøgt kvaliteten af den udførte hulmursisolering ved termografering i en kold vinterperiode.

**Adresse**

Digestykket 2  
2730 Herlev

**Energimærkningsnummer**

311607811

**Gyldighedsperiode**

15. juni 2022 - 15. juni 2032

**Udarbejdet af**

Rambøll Danmark A/S  
CVR-nr.: 35128417

På de følgende sider kan du se en detaljeret beskrivelse af energitilstanden af dine bygninger, energikonsulentens forslag til energiforbedringer og tilhørende energiløsninger.

Nogle forbedringsforslag er rentable. Det betyder, at du sparer mere på dit energiforbrug inden for energiforbedringens levetid, end energiforbedringen koster at gennemføre.

De rentable forslag fremgår med en investeringspris.

Nogle forbedringsforslag kan med fordel overvejes ved renoveringer, eller hvis der er bygningsdele, der alligevel skal udskiftes. Investeringsprisen til forbedringsforslag ved renovering, er ikke angivet da investeringen vil afhænge af den konkrete renovering, som skal ske i forbindelse med besparelsesforslaget.

## TAG OG LOFT

### UDNYTTET TAGRUM

#### STATUS

Tagkonstruktioner er isoleret med 325 mm mineraluld. Isoleringsforholdet i konstruktionen er målt i forbindelse med besigtigelsen.

## YDERVÆGGE

### HULE YDERVÆGGE

#### STATUS

Ydervægge er udført som 30 cm hulmur. Vægge består udvendigt af tegl og klinkerbeton i bagmuren. Hulrummet er efterisoleret med mineraluldsgranulat eller brændte klinker. Konstruktions- og isoleringsforhold er konstateret ved boreprøver. Det vurderes at hulumre isoleringsmæssigt svarer til BR61 isoleringskrav: k-værdi = 0,85 kcal/m<sup>2</sup>hK, dvs. U-værdi = 0,99 W/m<sup>2</sup>K (30 cm hulmur med isolerende fyld).

### LETTE YDERVÆGGE

#### STATUS

Ydervægsbrystninger mod haven er udført som let konstruktion med beklædning ud- og indvendig. Hulrum mellem beklædninger er isoleret med 250 mm mineraluld. Konstruktionstykkelse er målt ved vindue. Isoleringsforholdet er skønnet ud fra dette.

## VINDUER, OVENLYS OG DØRE

### FACAEVINDUER

#### STATUS

Vinduer mod haven er monteret med 3 lags energirude med varm kant.

Vinduer mod gaden er monteret med 2 lags energirude med varm kant.

#### Adresse

Digestykket 2  
2730 Herlev

#### Energimærkningsnummer

311607811

#### Gyldighedsperiode

15. juni 2022 - 15. juni 2032

#### Udarbejdet af

Rambøll Danmark A/S  
CVR-nr.: 35128417

## OVENLYS

### STATUS

Tagvinduer er monteret med 2 lags energirude.

## YDERDØRE

### STATUS

Massiv yderdør mod gaden er isoleret.

## GULVE

### ETAGEADSKILLELSE

#### STATUS

Gulv mod uopvarmet kælder er med lerindskud på brædder. Konstruktions- og isoleringsforhold er konstateret ud fra tegningsmateriale.

#### RENOVERINGSFORSLAG

Efterisolering af gulv mod uopvarmet kælder med 200 mm isolering samt fjernelse af eksisterende lerindskud. Eksisterende nedhængte lofter på underside af etageadskillelse nedtages og fjernes. Der opsættes ny forskalling, udføres effektiv dampspærre og afsluttes med godkendt beklædning. Det er vigtigt at have fokus på at rumhøjden ikke gøres lavere end bygningsreglementets krav herfor. Efterisoleringen af etageadskillelsen vil medføre temperaturfald i kælderen. Herved øges risikoen for fugtproblemer, hvis der ikke ventileres. Det anbefales at etablere udeluftventiler i alle rum, og husejeren bør instrueres i korrekt udluftning af kælderen så fugt mv. undgås.

#### ÅRLIG BESPARELSE

223.500 kr.

#### INVESTERING

4.542.000 kr.

## VENTILATION

### VENTILATION

#### STATUS

Der er naturlig ventilation i hele bygningen. Bygningen er normal tæt, da konstruktionssamlinger og fuger ved vindues- og døråbninger, samt tætningslister i vinduer og udvendige døre fremstår i god stand.

#### Adresse

Digestykket 2  
2730 Herlev

#### Energimærkningsnummer

311607811

#### Gyldighedsperiode

15. juni 2022 - 15. juni 2032

#### Udarbejdet af

Rambøll Danmark A/S  
CVR-nr.: 35128417

## VARMEANLÆG

### FJERNVARME

**STATUS**

Bygningen opvarmes med fjernvarme fra den fælles varmecentral i Skelhøjen 19. Anlægget er udført med to isolerede varmevekslere og indirekte centralvarmevand i fordelingsnettet. Den første veksler er af typen Reci VT120-III og den anden type veksler er af typen Reci VT240.

### VARMEPUMPER

**STATUS**

Der er ingen varmepumpe i bygningen og der er ikke lavet forslag om varmepumpe da bygningen ligger i fjernvarmeområde. Etablering af denne form for vedvarende energi er ikke umiddelbart rentabelt, men kan eventuelt overvejes af andre årsager end økonomiske.

### SOLVARME

**STATUS**

Der er intet solvarmeanlæg i bygningen og der er ikke lavet forslag om solvarme da bygningen ligger i fjernvarmeområde. Etablering af denne form for vedvarende energi er ikke umiddelbart rentabelt, men kan eventuelt overvejes af andre årsager end økonomiske.

## VARMEFORDELING

### VARMEFORDELING

**STATUS**

Den primære opvarmning af ejendommen sker via radiatorer i opvarmede rum. Varmefordelingsrør er udført som to-strengs anlæg.

### VARMERØR

**STATUS**

Hovedledninger i kælder er isoleret med 40 mm isolering.

Fordelingsledninger i kælder er isoleret med 10 mm isolering.

Varmerør mellem bygningerne i bebyggelsen er udført som type DN 50, fremført under jorden i præisoleret kappe.

**Adresse**

Digestykket 2  
2730 Herlev

**Energimærkningsnummer**

311607811

**Gyldighedsperiode**

15. juni 2022 - 15. juni 2032

**Udarbejdet af**

Rambøll Danmark A/S  
CVR-nr.: 35128417

RENOVERINGSFORSLAG	ÅRLIG BESPARELSE	INVESTERING
Isolering af varmerør op til 50 mm isolering, udført enten med rørskåle eller lamelmåtter.	26.300 kr.	169.700 kr.

## VARMEFORDELINGSPUMPER

### STATUS

På varmfordelingsanlægget er monteret en automatisk modulerende pumpe med en max-effekt på 800 W. Pumpen er af fabrikat Grundfos Magna 50-120 /F. Pumpen er placeret i den fælles varmecentral og er monteret på den første veksler.

I varmeanlægget er der monteret en cirkulationspumpe, af fabrikat Grundfos, type Magna 65-120. Pumpen har en maksimal effekt på 900 Watt. Pumpen er af fabrikat Grundfos Magna 50-120 /F. Pumpen er placeret i den fælles varmecentral og er monteret på den anden veksler.

RENOVERINGSFORSLAG	ÅRLIG BESPARELSE	INVESTERING
Der foreslåes montage af ny varmfordelingspumpe af typen Magna3 65-120 FN. Det vurderes at den eksisterende pumpe kan udskiftes til en mere effektiv fordelingspumpe med lavere effekt.	4.600 kr.	8.300 kr.
Der foreslåes montage af ny varmfordelingspumpe af typen Grundfos Magna3 50-120. Det vurderes at den eksisterende pumpe kan udskiftes til en mere effektiv fordelingspumpe med lavere effekt.	4.800 kr.	17.000 kr.

## AUTOMATIK

### STATUS

Der er monteret termostatventiler på alle radiatorer til regulering af korrekt rumtemperatur.

Der er monteret udetemperaturkompensering til regulering af fremløbstemperaturen i varmeanlægget. Der er installeret CTS automatik (Trend).

Udenfor fyringssæsonen forudsættes det i beregningen, at varmeanlægget kan afbrydes. Enten automatisk via udeføler eller manuelt ved lukning af ventiler og slukning af varmfordelingspumper.

## VARMT BRUGSVAND

### VARMT BRUGSVAND

#### STATUS

I beregningen er der indregnet et normalt varmtvandsforbrug på 250 liter pr. m<sup>2</sup> opvarmet boligareal pr. år.

## VARMTVANDSRØR

### STATUS

Tilslutningsrør til VVB i varmecentral er isoleret med 40/80 mm isolering.

Brugsvandsrør med cirkulation i kældergang er isoleret med 30 mm isolering.

Brugsvandsrør med cirkulation til fordeling i boliger er isoleret med 10 mm isolering.

Brugsvandsrør med cirkulation mellem bygningerne i bebyggelsen er udført som type DN 50, fremført under jorden i præisoleret kappe.

### RENOVERINGSFORSLAG

Isolering af brugsvandsrør og cirkulationsledning med 30 mm isolering op til 50 mm isolering, udført enten med rørskåle eller lamelmåtter.

Isolering af brugsvandsrør og cirkulationsledning med 10 mm isolering op til 50 mm isolering, udført enten med rørskåle eller lamelmåtter.

### ÅRLIG BESPARELSE

138.800 kr.

### INVESTERING

1.222.600 kr.

## VARMTVANDSPUMPER

### STATUS

I brugsvandsanlægget er der monteret en cirkulationspumpe, af fabrikat Grundfos, type Magna 32-100 N. Pumpen har en maksimal effekt på 175 Watt. Pumpen er placeret i den fælles varmecentral.

## VARMTVANDSBEHOLDER

### STATUS

Varmt brugsvand produceres i to varmtvandsbeholdere, hvoraf den første fungerer som eftervarmer og er en 2500 l varmtvandsbeholder, isoleret med 100 mm isolering af typen Kähler & Breum TUR GE HC fra år 1985. Den anden varmtvandsbeholder fungerer som forvarmer og er en 5000 l varmtvandsbeholder, isoleret med 100 mm isolering af typen E.Polander GE fra år 1978. Varmtvandsbeholderne er placeret i den fælles varmecentral på Skelhøjen 19.

## EL

### BELYSNING

#### STATUS

Udebelysning består af armaturer med 20W LED pærer ved hver hoveddør.

#### Adresse

Digestykket 2  
2730 Herlev

#### Energimærkningsnummer

311607811

#### Gyldighedsperiode

15. juni 2022 - 15. juni 2032

#### Udarbejdet af

Rambøll Danmark A/S  
CVR-nr.: 35128417

## SOLCELLER

### STATUS

Der er ingen solceller på bygningen.

### RENOVERINGSFORSLAG

Montering af 6 kWp solcelleanlæg pr. bygning til dækning af bygningsforbrug. Det anbefales at der monteres solceller af typen mono- eller polykrystaliske silicium som med denne anlægsstørrelse fylder et areal på ca. 40 m<sup>2</sup>. Der kan installeres billigere solceller, men dette kan ikke anbefales. Det bør undersøges om den eksisterende tagkonstruktion er egnet til den ekstra vægt fra solcellerne, samt om der gælder særlige myndighedskrav. Udgift til dette er ikke medtaget i forslaget. Forud for etablering af solcelleanlæg bør anlægget dimensioneres til det aktuelle forbrug, for at opnå den bedste rentabilitet.

I beregningen af forslag om etablering af solcelleanlæg er der indregnet et årligt gebyr til elselskabet på 1.000 kr for salg af el. Gebyret varierer på landsplan imellem ca. 500 til 1.500 kr – der er her regnet med gennemsnittet.

### ÅRLIG BESPARELSE

208.700 kr.

### INVESTERING

1.710.000 kr.

### Adresse

Digestykket 2  
2730 Herlev

### Energimærkningsnummer

311607811

### Gyldighedsperiode

15. juni 2022 - 15. juni 2032

### Udarbejdet af

Rambøll Danmark A/S  
CVR-nr.: 35128417



En bygning består af mange dele, der har betydning for bygningens energibehov. Figuren herunder giver en forklaring af de væsentligste dele på tværs af konstruktioner og installationer.

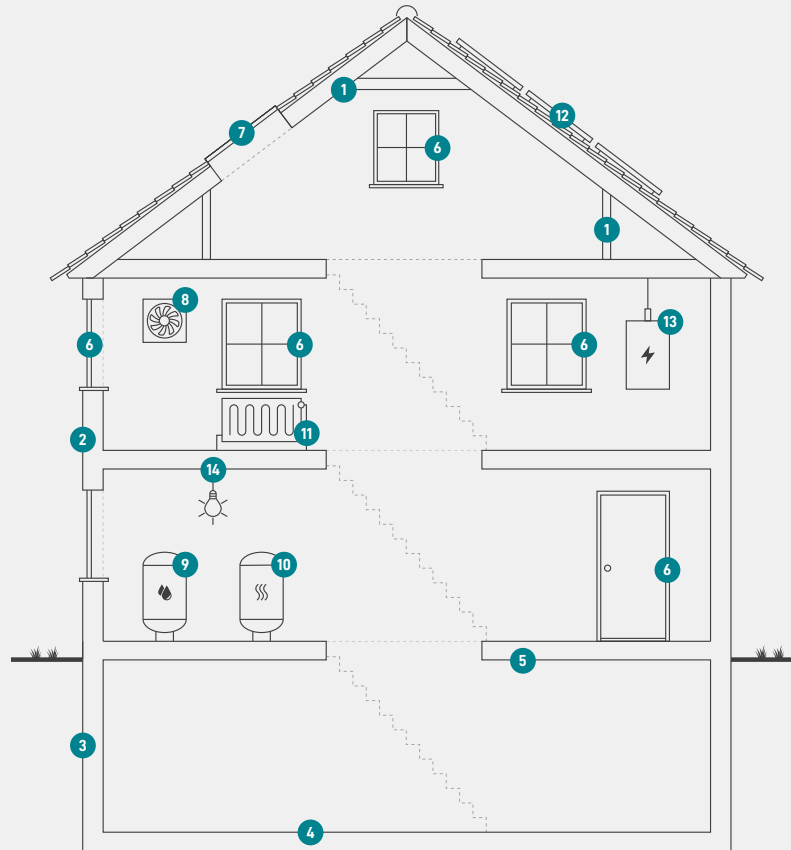

1

### Tag og loft

Bygningens øverste del af klimaskærmen, f.eks. et loftrum, et fladt tag eller et udnyttet tagrum.

2

### Ydervægge

Bygningens vægge ud mod det fri eller mod uopvarmede områder. Væggen kan være hule, massive eller lette ydervægge.

3

### Kælderydervægge

Bygningens kælderydervægge, som vender mod jorden.

4

### Kældergulv

Bygningens nederste del af klimaskærmen i bygninger med opvarmet kælder.

5

### Etageadskillelse og gulv

Bygningens nederste del af klimaskærmen, f.eks. terrændæk, gulv mod krybekælder eller etageadskillelse mod opvarmet kælder.

6

### Vinduer/døre

Bygningens facadevinduer og yderdøre.

7

### Ovenlys

Bygningens ovenlysvinduer.

8

### Ventilation

Bygningens ventilationsanlæg og ventilationskanaler.

9

### Varmt brugsvand

Bygningens komponenter til varmt brugsvand, bl.a. varmtvandsrør og varmtvandsbeholder.

10

### Varmeanlæg

Bygningens varmeanlæg, f.eks. kedler, fjernvarme, ovne og varmepumper.

11

### Varmefordeling

Bygningens varmfordelingsanlæg, bl.a. varmeanlægget, varmerør og automatik.

12

### Solenergi

Bygningens solenergi, f.eks. solvarme og solceller.

13

### El og teknik

Bygningens driftsrelaterede el og teknik, f.eks. varmfordelingspumper, varmtvandspumper og vindmøller.

14

### Belysning

Bygningens belysning. Kun relevant ved energimærkning af store bygninger, som f.eks. etagebyggeri og erhverv.

#### Adresse

Digestykket 2  
2730 Herlev

#### Energimærkningsnummer

311607811

#### Gyldighedsperiode

15. juni 2022 - 15. juni 2032

#### Udarbejdet af

Rambøll Danmark A/S  
CVR-nr.: 35128417

# ENERGIMÆRKE

FOR BYGNINGEN

**Boligforening 3B afd. Vestergården 2 - Rækkehuse  
Vindebyvej 11  
2730 Herlev**

Større bygninger over 600 m<sup>2</sup>, der ofte besøges af offentligheden, er pålagt til enhver tid, at synliggøre energimærkningscertifikatet for brugerne af bygningen.

Energimærkningen er baseret på beregnet forbrug



Energistyrelsen

Gyldig fra den 15. juni 2022 til den 15. juni 2032  
Energimærkningsnummer: 311607811

# ENERGIMÆRKE

FOR BYGNINGEN

**Boligforening 3B afd. Vestergården 2 - Rækkehuse  
Digestykket 2  
2730 Herlev**

Større bygninger over 600 m<sup>2</sup>, der ofte besøges af offentligheden, er pålagt til enhver tid, at synliggøre energimærkningscertifikatet for brugerne af bygningen.

Energimærkningen er baseret på beregnet forbrug



Energistyrelsen

Gyldig fra den 15. juni 2022 til den 15. juni 2032  
Energimærkningsnummer: 311607811

# ENERGIMÆRKE

FOR BYGNINGEN

**Boligforening 3B afd. Vestergården 2 - Rækkehuse  
Digestykket 16  
2730 Herlev**

Større bygninger over 600 m<sup>2</sup>, der ofte besøges af offentligheden, er pålagt til enhver tid, at synliggøre energimærkningscertifikatet for brugerne af bygningen.

Energimærkningen er baseret på beregnet forbrug



Energistyrelsen

Gyldig fra den 15. juni 2022 til den 15. juni 2032  
Energimærkningsnummer: 311607811

# ENERGIMÆRKE

FOR BYGNINGEN

**Boligforening 3B afd. Vestergården 2 - Rækkehuse  
Skelhøjen 3  
2730 Herlev**

Større bygninger over 600 m<sup>2</sup>, der ofte besøges af offentligheden, er pålagt til enhver tid, at synliggøre energimærkningscertifikatet for brugerne af bygningen.

Energimærkningen er baseret på beregnet forbrug



Energistyrelsen

Gyldig fra den 15. juni 2022 til den 15. juni 2032  
Energimærkningsnummer: 311607811

# ENERGIMÆRKE

FOR BYGNINGEN

**Boligforening 3B afd. Vestergården 2 - Rækkehuse  
Digestykket 30  
2730 Herlev**

Større bygninger over 600 m<sup>2</sup>, der ofte besøges af offentligheden, er pålagt til enhver tid, at synliggøre energimærkningscertifikatet for brugerne af bygningen.

Energimærkningen er baseret på beregnet forbrug



Energistyrelsen

Gyldig fra den 15. juni 2022 til den 15. juni 2032  
Energimærkningsnummer: 311607811

# ENERGIMÆRKE

FOR BYGNINGEN

**Boligforening 3B afd. Vestergården 2 - Rækkehuse**  
**Digestykket 52**  
**2730 Herlev**

Større bygninger over 600 m<sup>2</sup>, der ofte besøges af offentligheden, er pålagt til enhver tid, at synliggøre energimærkningscertifikatet for brugerne af bygningen.

Energimærkningen er baseret på beregnet forbrug



Energistyrelsen

Gyldig fra den 15. juni 2022 til den 15. juni 2032  
Energimærkningsnummer: 311607811

# ENERGIMÆRKE

FOR BYGNINGEN

**Boligforening 3B afd. Vestergården 2 - Rækkehuse  
Digestykket 74  
2730 Herlev**

Større bygninger over 600 m<sup>2</sup>, der ofte besøges af offentligheden, er pålagt til enhver tid, at synliggøre energimærkningscertifikatet for brugerne af bygningen.

Energimærkningen er baseret på beregnet forbrug



Energistyrelsen

Gyldig fra den 15. juni 2022 til den 15. juni 2032  
Energimærkningsnummer: 311607811



# ENERGIMÆRKE

FOR BYGNINGEN

**Boligforening 3B afd. Vestergården 2 - Rækkehuse**  
**Digestykket 1**  
**2730 Herlev**

Større bygninger over 600 m<sup>2</sup>, der ofte besøges af offentligheden, er pålagt til enhver tid, at synliggøre energimærkningscertifikatet for brugerne af bygningen.

Energimærkningen er baseret på beregnet forbrug



Energistyrelsen

Gyldig fra den 15. juni 2022 til den 15. juni 2032  
Energimærkningsnummer: 311607811

# ENERGIMÆRKE

FOR BYGNINGEN

**Boligforening 3B afd. Vestergården 2 - Rækkehuse**  
**Digestykket 9**  
**2730 Herlev**

Større bygninger over 600 m<sup>2</sup>, der ofte besøges af offentligheden, er pålagt til enhver tid, at synliggøre energimærkningscertifikatet for brugerne af bygningen.

Energimærkningen er baseret på beregnet forbrug



Energistyrelsen

Gyldig fra den 15. juni 2022 til den 15. juni 2032  
Energimærkningsnummer: 311607811

# ENERGIMÆRKE

FOR BYGNINGEN

**Boligforening 3B afd. Vestergården 2 - Rækkehuse  
Digestykket 37  
2730 Herlev**

Større bygninger over 600 m<sup>2</sup>, der ofte besøges af offentligheden, er pålagt til enhver tid, at synliggøre energimærkningscertifikatet for brugerne af bygningen.

Energimærkningen er baseret på beregnet forbrug



Energistyrelsen

Gyldig fra den 15. juni 2022 til den 15. juni 2032  
Energimærkningsnummer: 311607811

# ENERGIMÆRKE

FOR BYGNINGEN

**Boligforening 3B afd. Vestergården 2 - Rækkehuse**  
**Digestykket 63**  
**2730 Herlev**

Større bygninger over 600 m<sup>2</sup>, der ofte besøges af offentligheden, er pålagt til enhver tid, at synliggøre energimærkningscertifikatet for brugerne af bygningen.

Energimærkningen er baseret på beregnet forbrug



Energistyrelsen

Gyldig fra den 15. juni 2022 til den 15. juni 2032  
Energimærkningsnummer: 311607811

# ENERGIMÆRKE

FOR BYGNINGEN

**Boligforening 3B afd. Vestergården 2 - Rækkehuse  
Skelstien 1  
2730 Herlev**

Større bygninger over 600 m<sup>2</sup>, der ofte besøges af offentligheden, er pålagt til enhver tid, at synliggøre energimærkningscertifikatet for brugerne af bygningen.

Energimærkningen er baseret på beregnet forbrug



Energistyrelsen

Gyldig fra den 15. juni 2022 til den 15. juni 2032  
Energimærkningsnummer: 311607811

# ENERGIMÆRKE

FOR BYGNINGEN

**Boligforening 3B afd. Vestergården 2 - Rækkehuse**  
**Skelstien 25**  
**2730 Herlev**

Større bygninger over 600 m<sup>2</sup>, der ofte besøges af offentligheden, er pålagt til enhver tid, at synliggøre energimærkningscertifikatet for brugerne af bygningen.

Energimærkningen er baseret på beregnet forbrug



Energistyrelsen

Gyldig fra den 15. juni 2022 til den 15. juni 2032  
Energimærkningsnummer: 311607811

# ENERGIMÆRKE

FOR BYGNINGEN

**Boligforening 3B afd. Vestergården 2 - Rækkehuse**  
**Skelstien 51**  
**2730 Herlev**

Større bygninger over 600 m<sup>2</sup>, der ofte besøges af offentligheden, er pålagt til enhver tid, at synliggøre energimærkningscertifikatet for brugerne af bygningen.

Energimærkningen er baseret på beregnet forbrug



Energistyrelsen

Gyldig fra den 15. juni 2022 til den 15. juni 2032  
Energimærkningsnummer: 311607811

# ENERGIMÆRKE

FOR BYGNINGEN

**Boligforening 3B afd. Vestergården 2 - Rækkehuse  
Højbjergvej 63  
2730 Herlev**

Større bygninger over 600 m<sup>2</sup>, der ofte besøges af offentligheden, er pålagt til enhver tid, at synliggøre energimærkningscertifikatet for brugerne af bygningen.

Energimærkningen er baseret på beregnet forbrug



Energistyrelsen

Gyldig fra den 15. juni 2022 til den 15. juni 2032  
Energimærkningsnummer: 311607811



# ENERGIMÆRKE

FOR BYGNINGEN

**Boligforening 3B afd. Vestergården 2 - Rækkehuse  
Højbjergvej 91  
2730 Herlev**

Større bygninger over 600 m<sup>2</sup>, der ofte besøges af offentligheden, er pålagt til enhver tid, at synliggøre energimærkningscertifikatet for brugerne af bygningen.

Energimærkningen er baseret på beregnet forbrug



Energistyrelsen

Gyldig fra den 15. juni 2022 til den 15. juni 2032  
Energimærkningsnummer: 311607811

# ENERGIMÆRKE

FOR BYGNINGEN

**Boligforening 3B afd. Vestergården 2 - Rækkehuse**  
**Højbjergvej 115**  
**2730 Herlev**

Større bygninger over 600 m<sup>2</sup>, der ofte besøges af offentligheden, er pålagt til enhver tid, at synliggøre energimærkningscertifikatet for brugerne af bygningen.

Energimærkningen er baseret på beregnet forbrug



Energistyrelsen

Gyldig fra den 15. juni 2022 til den 15. juni 2032  
Energimærkningsnummer: 311607811

# ENERGIMÆRKE

FOR BYGNINGEN

**Boligforening 3B afd. Vestergården 2 - Rækkehuse**  
**Højbjergvej 139**  
**2730 Herlev**

Større bygninger over 600 m<sup>2</sup>, der ofte besøges af offentligheden, er pålagt til enhver tid, at synliggøre energimærkningscertifikatet for brugerne af bygningen.

Energimærkningen er baseret på beregnet forbrug



Energistyrelsen

Gyldig fra den 15. juni 2022 til den 15. juni 2032  
Energimærkningsnummer: 311607811

# ENERGIMÆRKE

FOR BYGNINGEN

**Boligforening 3B afd. Vestergården 2 - Rækkehuse**  
**Højbjergvej 163**  
**2730 Herlev**

Større bygninger over 600 m<sup>2</sup>, der ofte besøges af offentligheden, er pålagt til enhver tid, at synliggøre energimærkningscertifikatet for brugerne af bygningen.

Energimærkningen er baseret på beregnet forbrug



Energistyrelsen

Gyldig fra den 15. juni 2022 til den 15. juni 2032  
Energimærkningsnummer: 311607811

# ENERGIMÆRKE

FOR BYGNINGEN

**Boligforening 3B afd. Vestergården 2 - Rækkehuse**  
**Højbjergvej 187**  
**2730 Herlev**

Større bygninger over 600 m<sup>2</sup>, der ofte besøges af offentligheden, er pålagt til enhver tid, at synliggøre energimærkningscertifikatet for brugerne af bygningen.

Energimærkningen er baseret på beregnet forbrug



Energistyrelsen

Gyldig fra den 15. juni 2022 til den 15. juni 2032  
Energimærkningsnummer: 311607811