

ENERGIMÆRKNINGSRAPPORT

ENERGIMÆRKE OG FORSLAG TIL ENERGIFORBEDRINGER

Randkløve Alle 162
2770 Kastrup

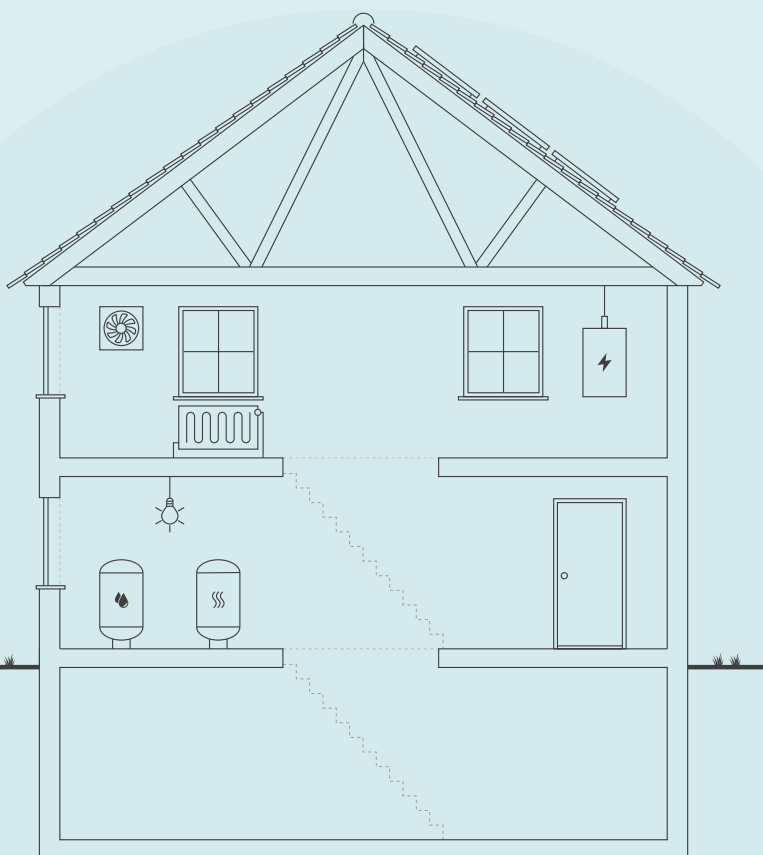

Skitsen illustrerer en generisk bygning, baseret på bygningens karaktertræk. Ikonforklaring kan ses under afsnittet IKONFORKLARING.

EKSISTERENDE BYGNINGER

Der eksisterer ikke anbefalede energibesparelsesforslag for din bygning. Der kan stadig være andre tiltag, som kan give mening, hvis der foretages anden renovering.

Energieffektivisering i bygninger er et område i udvikling, hvorfor det kan give mening, at forblive opdateret på området, da forslag der måske ikke er relevante i dag, kan blive både relevante og rentable senere.

Du kan læse mere om energieffektivisering af bygninger på Sparenergi.dk.

Bygningens varmeforbrug afhænger bl.a. af hvor godt huset er isoleret, hvor meget sol huset får, din opvarmningsform, dine vaner og hvor mange i bor i huset.

BYGNINGENS ENERGIFORBRUG*

	I DAG	EFTER RENTABLE TILTAG	DU SPARER ÅRLIGT
Fjernvarme	172.300 kr.	172.300 kr.	0 kr.
El til andet	312.100 kr.	312.100 kr.	0 kr.
Overskud fra solceller	2.500 kr.	2.500 kr.	0 kr.
Samlet energjudgift	486.900 kr.	486.900 kr.	0 kr.
Samlet CO ₂ -udledning	26,46 ton	26,46 ton	0,00 ton

* Tallene er baseret på en standardiseret brug af bygningen. Se siden: FORMÅLET MED ENERGIMÆRKNINGEN.

BYGNINGENS PLACERING PÅ ENERGIMÆRKNINGSSKALAEN



FORMÅLET MED ENERGIMÆRKNINGEN

Energimærkning af bygninger har to formål: Mærkningen synliggør bygningens beregnede energibehov og er derfor en form for varedeklaration, når en bygning sælges eller udlejes. På baggrund af det beregnede energibehov tildeles boligen en karakter på energimærkningskalaen fra A2020 til G.

Rapporten giver et overblik over de energimæssige forbedringer af bygningerne, som er rentable at gennemføre eller kan være rentable, hvis de udføres sammen med andre renoveringer. Rapporten beskriver hvad forbedringerne går ud på, hvad de koster at gennemføre, hvor meget energi og CO2 man sparer, og hvor stor besparelse der kan opnås på el- og varmeregninger ud fra det beregnede energibehov.

DERFOR SKAL DU GENNEMFØRE ENERGIFORBEDRINGER:



BEDRE INDEKLIMA

Energiforbedringer kan have en positiv betydning for indeklimaet.



VARMERE OVERFLADER

Bygningen bliver bedre til at holde på varmen, så det er muligt at udnytte flere områder i bygningen, der før var for kolde.



ØGET KOMFORT

Det bliver nemmere at opretholde den rette temperatur i bygning, så den bliver rarere at være i.



MINDRE TRÆK

Bygningen bliver tættere, så det ikke længere trækker fra de steder, hvor brugerne før var generet af kulde og træk.

Det beregnede energibehov er en ret præcis indikator for bygningens energimæssige kvalitet – i modsætning til det faktiske forbrug, som naturligvis er stærkt afhængigt både af vejret og af de vaner, som bygningens brugere har. Nogle sparer på varmen, mens andre fyrer for åbne vinduer eller bruger store mængder varmt vand.

For at kunne sammenligne bygningers energimæssige kvalitet, beregnes bygningens beregnede energibehov ud fra en række standardantagelser for vej, familiestørrelse, indendørstemperatur, adfærd m.v. Nedenfor ses de mest centrale antagelser for det beregnede energibehov.

FIRE ÅRSAGER TIL AT BYGNINGENS FAKTISKE VARMEREGNING KAN AFVIGE FRA DET BEREGNEDNE ENERGIBEHOV I RAPPORTEN:



BRUG AF BYGNINGEN

Der antages en gennemsnitlig anvendelse af bygningen ift. brugere, drift og apparater. Det faktiske varmeforbrug kan afvige, hvis bygningen har et andet brugsmønster.



INDENDØRSTEMPERATUR

Der antages en konstant opvarmning af bygningen til 20°C. Den faktiske varmeregning kan afvige hvis brugerne ønsker en højere eller lavere temperatur.



VARMTVANDSFORBRUG

Der antages et gennemsnitligt forbrug af varmt vand relativt til bygningens størrelse. Den faktiske varmeregning kan afvige, hvis brugerne bruger mere eller mindre varmt vand.



VEJRFORHOLD

Der antages gennemsnitlige vejrforhold. Den faktiske varmeregning kan afvige, hvis vinteren er særlig varm eller kold.

Adresse

Randkløve Alle 162
2770 Kastrup

Energimærkningsnummer

311629370

Gyldighedsperiode

20. september 2022 - 20. september 2032

Udarbejdet af

Rambøll Danmark A/S
CVR-nr.: 35128417



BYGNINGSBESKRIVELSE / Bygn. 55 - Randkløve Alle 162, 2770 Kastrup

ADRESSE Randkløve Alle 162, 2770 Kastrup		BBR NR. 185-2489-55	BFE NR. 2107770
BYGNINGENS ANVENDELSE I FØLGE BBR Etagebolig-bygning, flerfamiliehus eller to-familiehus (140)			OPFØRELSEÅR 2021
ÅR FOR VÆSENTLIG RENOVERING Ikke angivet	VARMEFORSYNING Fjernvarme	SUPPLERENDE VARME Ingen	BOLIGAREAL I BBR 1036 m ²
OPVARMET BYGNINGSAREAL 897 m ²	HERAF TAGETAGE OPVARMET 0 m ²	HERAF KÆLDERETAGE OPVARMET 0 m ²	ERHVERVSAREAL I BBR 0 m ²



ENERGIMÆRKE



ENERGIMÆRKE EFTER RENTABLE BESPARELSFORSLAG



ENERGIMÆRKE EFTER ALLE BESPARELSFORSLAG

BYGNINGENS BEREGNEDE ENERGIBEHOV

Opvarmning

FORSYNINGSFORM	VARMEBEHOV I kWh	OMREGNET TIL ENERGIENHED FOR FORSYNINGSFORM
Fjernvarme	36.220	130,29 GJ fjernvarme

Andre energibehov

EL TIL ANDET*	kWh
El til bygningsdrift	3.756
El til forbrug	28.152

VE-PRODUKTION	kWh
Overskudsproduktion	20

*El til bygningsdrift er det elforbrug, der i beregningen går til installationer, f.eks. varmfordelingspumper, ventilation mv. El til forbrug dækker over et standardiseret, gennemsnitligt elforbrug til f.eks. hvidevarer, tv mv. El til forbrug påvirker ikke energimærkekarakteren, men den varme der afgives fra elforbrugende udstyr reducerer bygningens beregnede varmebehov.



Adresse
Randkløve Alle 162
2770 Kastrup

Energimærkningsnummer
311629370

Gyldighedsperiode
20. september 2022 - 20. september 2032

Udarbejdet af
Rambøll Danmark A/S
CVR-nr.: 35128417

BYGNINGSBESKRIVELSE / Bygn. 56 - Randkløve Alle 162, 2770 Kastrup

ADRESSE Randkløve Alle 162, 2770 Kastrup			BBR NR. 185-2489-56	BFE NR. 2107770
BYGNINGENS ANVENDELSE I FØLGE BBR Etagebolig-bygning, flerfamiliehus eller to-familiehus (140)				OPFØRELSESÅR 2021
ÅR FOR VÆSENTLIG RENOVERING Ikke angivet	VARMEFORSYNING Fjernvarme	SUPPLERENDE VARME Ingen	BOLIGAREAL I BBR 1960 m ²	ERHVERVSAREAL I BBR 96 m ²
OPVARMET BYGNINGSAREAL 1883 m ²	HERAF TAGETAGE OPVARMET 0 m ²	HERAF KÆLDERETAGE OPVARMET 352 m ²	UOPVARMET KÆLDERETAGE 0 m ²	
 ENERGIMÆRKE	 ENERGIMÆRKE EFTER RENTABLE BESPARELSESFORSLAG		 ENERGIMÆRKE EFTER ALLE BESPARELSESFORSLAG	

BYGNINGENS BEREGNEDE ENERGIBEHOV

Opvarmning

FORSYNINGSFORM	VARMEBEHOV I kWh	OMREGNET TIL ENERGIENHED FOR FORSYNINGSFORM
Fjernvarme	65.890	237,01 GJ fjernvarme

Andre energibehov

EL TIL ANDET*	kWh
El til bygningsdrift	7.153
El til forbrug	61.592

VE-PRODUKTION	kWh
Overskudsproduktion	20

*El til bygningsdrift er det elforbrug, der i beregningen går til installationer, f.eks. varmfordelingspumper, ventilation mv. El til forbrug dækker over et standardiseret, gennemsnitligt elforbrug til f.eks. hvidevarer, tv mv. El til forbrug påvirker ikke energimærkekaraktæren, men den varme der afgives fra elforbrugende udstyr reducerer bygningens beregnede varmebehov.

ANVENDTE ENERGIPRISER INKL. AFGIFTER VED BEREGNING AF BESPARELSER

Anvendte energipriser ved beregning af energibesparelserne i denne rapport:

Fjernvarme
93 kr. pr. GJ
Fast afgift: 138.006 kr. pr. år

Elektricitet til andet end opvarmning
3,10 kr. pr. kWh

Fjernvarmeprisen er anvendt fra nyeste tarifblad samme dato som energimærket er indberettet.

Elprisen pr. kWh er beregnet i energimærket inkl. alle afgifter, gebyrer og moms.

Alle anvendte priser er inkl. moms, medmindre andet er angivet.

OPLYST FORBRUG INKL. MOMS OG AFGIFTER

Denne rapport indeholder ikke oplysninger om det faktiske forbrug, da det ikke er blevet gjort tilgængeligt for energikonsulenten ved udførelsen af energimærket.

FORBEHOLD FOR PRISER PÅ INVESTERING I ENERGIBESPARELSE

Energimærkets besparelsesforslag er baseret på energikonsulentens erfaring og vurdering. Før energibesparelsesforslagene iværksættes, bør der altid indhentes tilbud fra flere leverandører, da de angivne priser alene skal betragtes som vejledende. Desuden bør det undersøges om energiforbedringen kræver myndighedsgodkendelse.

Årligt abonnement for salg af el bør undersøges nærmere, da dette variere meget på det frie el marked.

For en konkret vurdering af ejendommens isoleringsmæssige tilstand, skal der udføres destruktive indgreb i klimaskærmen.

DESTRUKTIVE UNDERSØGELSER

Der er i forbindelse med bygningsbesigtigelsen ikke givet tilladelse til at foretage destruktive undersøgelser. Oplysning om isolering beror derfor på energikonsulentens skøn, tegningsmateriale og byggeskik.

FIRMA

Firmanummer: 600171
CVR-nummer: 35128417

Rambøll Danmark A/S
Prinsensgade 11
9000 Aalborg

ramboll@ramboll.dk
tlf. 51611000

Ved energikonsulent
Andreas Kjær Frederiksen

RAPPORTENS GYLDIGHED

Gyldig fra 20. september 2022 til den 20. september 2032

KLAGEMULIGHEDER

Tror du, der er fejl i rapporten, eller ønsker du at klage over energimærkningen, skal du rette henvendelse til det certificerede energimærkningsfirma, der har udarbejdet mærkningen.

Ejeren af bygningen eller enheden kan klage. Klagen skal være modtaget hos det certificerede energimærkningsfirma, senest:

- 1 år efter energimærkningsrapportens dato, eller
- 1 år efter bygningens overtagelsesdag, som er aftalt mellem sælger og køber, hvis bygningen efter indberetningen af energimærkningsrapporten har fået ny ejer - dog senest 6 år efter energimærkningsrapportens datering.

Reglerne om klageadgang står i gældende bekendtgørelse om energimærkning af bygninger. Klik ind på linket og læs mere om, hvordan du indgiver en klage.

www.ens.dk/ansvarsomraader/energimaerkning-af-bygninger/klagevejledning

Det certificerede energimærkningsfirma behandler klagen og bør meddele sin skriftlige afgørelse af klagen inden for 4 uger.

BEHANDLING AF OPLYSNINGER

Energistyrelsen er ansvarlig for behandlingen af oplysninger om bygningen, herunder offentliggørelse af energimærkningsrapporten. Du kan læse mere om reglerne, samt hvordan vi behandler oplysninger på vores hjemmeside.

www.ens.dk/ansvarsomraader/energimaerkning-af-bygninger/lovgivning-om-energimaerkning

Adresse

Randkløve Alle 162
2770 Kastrup

Energimærkningsnummer

311629370

Gyldighedsperiode

20. september 2022 - 20. september 2032

Udarbejdet af

Rambøll Danmark A/S
CVR-nr.: 35128417

Dette energimærke omfatter:

BBR bygning 55: Randkløve Alle 162, 2770 Kastrup

BBR bygning 56: Randkløve Alle 162, 2770 Kastrup

Der er indhentet tegningsmateriale ved LBF og Tårnby Kommune som har dannet grundlag for opmåling og bestemmelse af konstruktioners isoleringsforhold. Der er foretaget stikprøvemål på stedet.

Nogle konstruktioner er skjulte, og tegningsmaterialet beskriver ikke konstruktionernes isolering fuldt ud. Derfor er enkelte af de eksisterende konstruktioner anslåede.

Der har været adgang til fælles teknikrum i varmecentralen og lejemålene oplistet nedenfor til besigtigelse. Ejendomsmester oplyser at lejlighederne er identisk hvad angår konstruktioner.

Randkløve Allé 162, st. lejl. 3

Randkløve Allé 162, 3. lejl. 4

Randkløve Allé 162, 4. lejl. 5

I forbindelse med etablering af energibesparende tiltag, kan man nogle gange få tilskud igennem Energistyrelsen. Energimærket kan i den forbindelse bruges til at dokumentere energibesparelsen. Det er vigtigt at tage kontakt til Energistyrelsen (www.ens.dk eller www.spareenergi.dk) og undersøge reglerne inden man går i gang med tiltag. De her i rapporten anslåede investeringsomkostninger er angivet uden tilskud.

For råd og vejledning til gennemførelse af energibesparende tiltag henvises til Videncenter for energibesparelser i bygninger på www.byggeriogenergi.dk.

Nogle energibesparelsesforslag er taget med i energimærkningsrapporten selvom de ikke er rentable. Det er gjort for at synliggøre at der er en besparelsesmulighed, men at den ikke nødvendigvis er rentabel. Dette for at bygningsejeren kan prioritere sin indsats. Der kan også være andre grunde end energimæssige til at foretage forbedringer, f.eks. udskiftning af vinduer hvis de er nedslidte.

KOMMENTARER TIL BYGNINGSBESKRIVELSEN

Det registrerede opvarmede etageareal varierer fra det opvarmede etageareal angivet i BBR-ejermeddelelsen, hvilket vurderes at være fordi svalegangsarealet er medindregnet i BBR-arealet.

Adresse

Randkløve Alle 162
2770 Kastrup

Energimærkningsnummer

311629370

Gyldighedsperiode

20. september 2022 - 20. september 2032

Udarbejdet af

Rambøll Danmark A/S
CVR-nr.: 35128417

På de følgende sider kan du se en detaljeret beskrivelse af energitilstanden af dine bygninger, energikonsulentens forslag til energiforbedringer og tilhørende energiløsninger.

Nogle forbedringsforslag er rentable. Det betyder, at du sparer mere på dit energiforbrug inden for energiforbedringens levetid, end energiforbedringen koster at gennemføre.

De rentable forslag fremgår med en investeringspris.

Nogle forbedringsforslag kan med fordel overvejes ved renoveringer, eller hvis der er bygningsdele, der alligevel skal udskiftes. Investeringsprisen til forbedringsforslag ved renovering, er ikke angivet da investeringen vil afhænge af den konkrete renovering, som skal ske i forbindelse med besparelsesforslaget.

TAG OG LOFT

UDNYTTET TAGRUM

STATUS

Bygn. 55 - Skråvægge er isoleret med 350 mm mineraluld. Konstruktions- og isoleringsforhold er konstateret ud fra tegningsmateriale.

Bygn. 56 - Skråvægge er isoleret med 350 mm mineraluld. Konstruktions- og isoleringsforhold er konstateret ud fra tegningsmateriale.

YDERVÆGGE

HULE YDERVÆGGE

STATUS

Bygn. 55 - Ydervægge består af 440 & 500 mm præfabrikeret tegl/beton-facadeelement med 250 mm indstøbt isolering. Konstruktions- og isoleringsforhold er konstateret ud fra tegningsmateriale.

Bygn. 56 - Ydervægge består af 440 & 500 mm præfabrikeret tegl/beton-facadeelement med 250 mm indstøbt isolering. Konstruktions- og isoleringsforhold er konstateret ud fra tegningsmateriale.

KÆLDER YDERVÆGGE

STATUS

Bygn. 56 - Kælderydervægge består af 30 cm massiv betonvæg med 250 mm udvendig isolering. Konstruktions- og isoleringsforhold er konstateret ud fra tegningsmateriale.

VINDUER, ØVENLYS OG DØRE

FACADEVINDUER

STATUS

Bygn. 55 & 56 - Vinduer er monteret med 3 lags energirude med varm kant.

Adresse

Randkløve Alle 162
2770 Kastrup

Energimærkningsnummer

311629370

Gyldighedsperiode

20. september 2022 - 20. september 2032

Udarbejdet af

Rambøll Danmark A/S
CVR-nr.: 35128417

YDERDØRE

STATUS

Bygn. 55 & 56 - Yderdøre er monteret med 3 lags energirude med varm kant.

GULVE

TERRÆNDÆK

STATUS

Bygn. 55 - Terrændæk er udført af beton med slidlagsgulv. Gulvet er isoleret med 400 mm mineraluld/polystyrenplader under betonen. Konstruktions- og isoleringsforhold er konstateret ud fra tegningsmateriale.

KÆLDERGULV

STATUS

Bygn. 56 - Kældergulv er udført af beton med slidlagsgulv. Gulvet er isoleret med 400 mm mineraluld/polystyrenplader under betonen. Konstruktions- og isoleringsforhold er konstateret ud fra tegningsmateriale.

VENTILATION

VENTILATION

STATUS

Bygn. 56 - Der er monteret et nyt mekanisk ventilationsanlæg der ventilerer hele bygningen. Der er indblæsningsventiler i kælderen. Aggregat med modstrømsvarmeveksler er placeret i teknikrummet i kælderen. Bygningen anses for at være normal tæt.

Bygn. 55 & 56 - Der er monteret decentrale mekaniske ventilationsanlæg der ventilerer lejlighederne i begge bygninger. Der er indblæsningsventiler i beboelsesrum og udsugning i bad og køkken. Aggregat med modstrømsvarmeveksler er placeret i over emhætten i lejlighederne. Bygningen anses for at være normal tæt. Der er naturligt ventileret i opbevaringsrummene i kælderen.

VARMEANLÆG

FJERNVARME

STATUS

Bygn. 55 & 56 - Bygningen opvarmes med fjernvarme. Anlægget er udført med isoleret varmeveksler og indirekte centralvarmevand i fordelingsnettet.

Adresse

Randkløve Alle 162
2770 Kastrup

Energimærkningsnummer

311629370

Gyldighedsperiode

20. september 2022 - 20. september 2032

Udarbejdet af

Rambøll Danmark A/S
CVR-nr.: 35128417

VARMEPUMPER

STATUS

Bygn. 55 & 56 - Der er ingen varmepumpe i bygningerne og der er ikke lavet forslag om varmepumpe da bygningen ligger i fjernvarmeområde. Etablering af denne form for vedvarende energi er ikke umiddelbart rentabelt, men kan eventuelt overvejes af andre årsager end økonomiske.

SOLVARME

STATUS

Bygn. 55 & 56 - Der er intet solvarmeanlæg i bygningerne og der er ikke lavet forslag om solvarme da bygningen ligger i fjernvarmeområde. Etablering af denne form for vedvarende energi er ikke umiddelbart rentabelt, men kan eventuelt overvejes af andre årsager end økonomiske.

VARMEFORDELING

VARMEFORDELING

STATUS

Bygn. 55 & 56 - Den primære opvarmning af ejendommen sker via radiatorer i opvarmede rum. Varmefordelingsrør er udført som to-strengs anlæg.

VARMERØR

STATUS

Bygn. 55 & 56 - Varmerør ført fra varmecentral er udført som type DN 40, fremført under jorden i præisoleret kappe.

VARMEFORDELINGSPUMPER

STATUS

Bygn. 55 & 56 - På varmfordelingsanlægget er monteret en automatisk modulerende pumpe med en max-effekt på 124 W. Pumpen er af fabrikat Grundfos Magna3 25-80 placeret i varmecentralen ved Rankløve Alle 162 (Bygn. 54)

AUTOMATIK

STATUS

Bygn. 55 & 56 - Der er monteret termostatventiler på alle radiatorer til regulering af korrekt rumtemperatur.

Bygn. 55 & 56 - Der er monteret udetemperaturkompensering til regulering af fremløbstemperaturen i varmeanlægget.

Adresse

Randkløve Alle 162
2770 Kastrup

Energimærkningsnummer

311629370

Gyldighedsperiode

20. september 2022 - 20. september 2032

Udarbejdet af

Rambøll Danmark A/S
CVR-nr.: 35128417

VARMT BRUGSVAND

VARMT BRUGSVAND

STATUS

Bygn. 55 & 56 - I beregningen er der indregnet et varmtvandsforbrug på 250 liter pr. m² opvarmet etageareal pr. år.

VARMTVANDSRØR

STATUS

Bygn. 55 & 56 - Brugsvandsrør med cirkulation er udført som 35 mm PEX-rør. Rørene er isoleret med 20 mm isolering.

Bygn. 55 & 56 - Tilslutningsrør til brugsvandsveksler og varmtvandsbeholdere i varmecentralen ved Rankløve Alle 162 (Bygn. 54) vurderes i gns. udført som 3" rustfri stålør. Rørene er isoleret med 50 mm isolering.

VARMTVANDSPUMPER

STATUS

Bygn. 55 & 56 - På varmtvandsrør og cirkulationsledning er monteret 2 stk. nyere automatisk modulerende pumper med en max-effekt på 550 W. Pumperne er af fabrikat Grundfos MAE 71A placeret i varmecentralen ved Rankløve Alle 162 (Bygn. 54)

Bygn. 55 & 56 - På varmtvandsrør og cirkulationsledning er monteret 2 stk. nyere automatisk modulerende pumper med en max-effekt på 550 W. Pumperne er af fabrikat Grundfos MAE 71A placeret i varmecentralen ved Rankløve Alle 162 (Bygn. 54).

VARMTVANDSBEHOLDER

STATUS

Bygn. 55 & 56 - Varmt brugsvand produceres i en brugsvandsveksler med tilhørende 2 stk. 6750 l varmtvandsbeholdere, isoleret med 100 mm isolering placeret i varmecentralen ved Rankløve Alle 162 (Bygn. 54).

EL

BELYSNING

Adresse

Randkløve Alle 162
2770 Kastrup

Energimærkningsnummer

311629370

Gyldighedsperiode

20. september 2022 - 20. september 2032

Udarbejdet af

Rambøll Danmark A/S
CVR-nr.: 35128417

STATUS

Bygn. 55 & 56 - Udebelysning på svalegangene og trappeopgangene består af armaturer med LED.

Bygn. 56 - Kælder - Depotrum - Belysningsanlæggene består af LED-armaturer. Der er styring ved bevægelsesmeldere.

Bygn. 56 - Kælder - Gangareal - Belysningsanlæggene består af LED-armaturer. Der er styring ved bevægelsesmeldere.

Bygn. 56 - Kælder - Depot & ventilationsrum - Belysningsanlæggene består af LED-armaturer. Der er styring ved bevægelsesmeldere.

Bygn. 56 - Kælder - Omkl. rum & toiletter - Belysningsanlæggene består af LED-armaturer. Der er styring ved bevægelsesmeldere.

Bygn. 56 - Kælder - Spisestue - Belysningsanlæggene består af LED-armaturer. Der er styring ved bevægelsesmeldere.

SOLCELLER**STATUS**

Bygn. 55 & 56 - Der er monteret nyere solceller til produktion af strøm. Solcellearealet er ca. 28 m² og placeret på varmecentralen ved Rankløve Alle 162 (Bygn. 54).

Adresse

Randkløve Alle 162
2770 Kastrup

Energimærkningsnummer

311629370

Gyldighedsperiode

20. september 2022 - 20. september 2032

Udarbejdet af

Rambøll Danmark A/S
CVR-nr.: 35128417

En bygning består af mange dele, der har betydning for bygningens energibehov. Figuren herunder giver en forklaring af de væsentligste dele på tværs af konstruktioner og installationer.

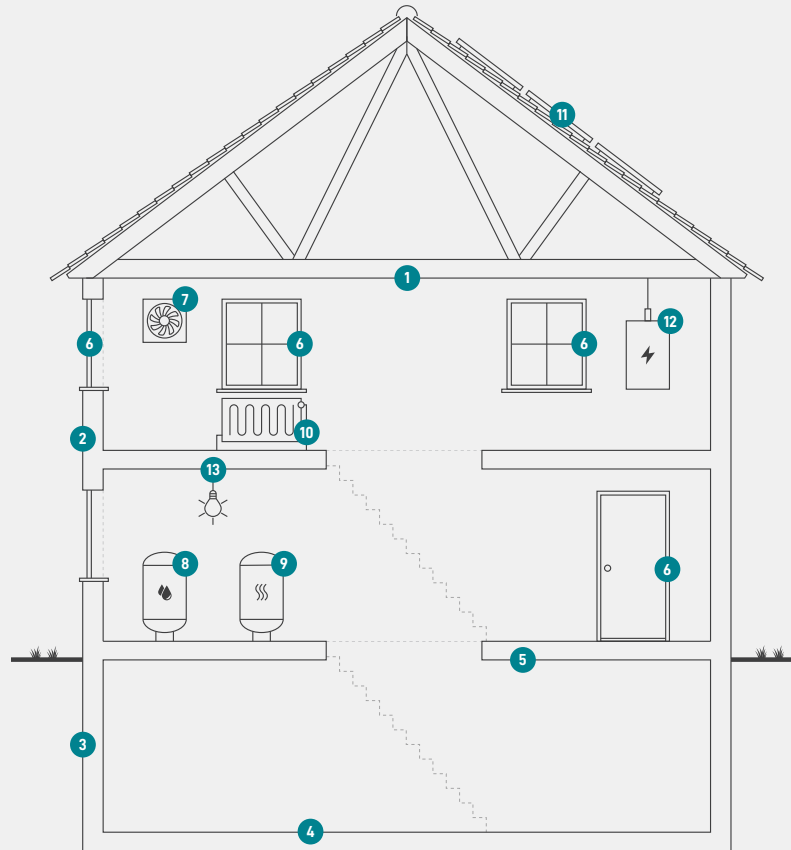

1
Tag og loft
Bygningens øverste del af klimaskærmen, f.eks. et loftrum, et fladt tag eller et udnyttet tagrum.

2
Ydervægge
Bygningens vægge ud mod det fri eller mod uopvarmede områder. Væggen kan være hule, massive eller lette ydervægge.

3
Kælderydervægge
Bygningens kælderydervægge, som vender mod jorden.

4
Kældergulv
Bygningens nederste del af klimaskærmen i bygninger med opvarmet kælder.

5
Etageadskillelse og gulv
Bygningens nederste del af klimaskærmen, f.eks. terrændæk, gulv mod krybekælder eller etageadskillelse mod opvarmet kælder.

6
Vinduer/døre
Bygningens facadevinduer og yderdøre.

7
Ventilation
Bygningens ventilationsanlæg og ventilationskanaler.

8
Varmt brugsvand
Bygningens komponenter til varmt brugsvand, bl.a. varmtvandsrør og varmtvandsbeholder.

9
Varmeanlæg
Bygningens varmeanlæg, f.eks. kedler, fjernvarme, ovne og varmepumper.

10
Varmefordeling
Bygningens varmfordelingsanlæg, bl.a. varmeanlægget, varmerør og automatik.

11
Varmeanlæg
Bygningens varmeanlæg, f.eks. kedler, fjernvarme, ovne og varmepumper.

12
El og teknik
Bygningens driftsrelaterede el og teknik, f.eks. varmfordelingspumper, varmtvandspumper og vindmøller.

13
Solenergi
Bygningens solenergi, f.eks. solvarme og solceller.

ENERGIMÆRKE

FOR BYGNINGEN

Bygn. 55 - Randkløve Alle 162, 2770 Kastrup
Randkløve Alle 162
2770 Kastrup

Større bygninger over 600 m², der ofte besøges af offentligheden, er pålagt til enhver tid, at synliggøre energimærkningscertifikatet for brugerne af bygningen.

Energimærkningen er baseret på beregnet forbrug



Energistyrelsen

Gyldig fra den 20. september 2022 til den 20. september 2032
Energimærkningsnummer: 311629370

ENERGIMÆRKE

FOR BYGNINGEN

Bygn. 56 - Randkløve Alle 162, 2770 Kastrup
Randkløve Alle 162
2770 Kastrup

Større bygninger over 600 m², der ofte besøges af offentligheden, er pålagt til enhver tid, at synliggøre energimærkningscertifikatet for brugerne af bygningen.

Energimærkningen er baseret på beregnet forbrug



Energistyrelsen

Gyldig fra den 20. september 2022 til den 20. september 2032
Energimærkningsnummer: 311629370