



ENERGIMÆRKNINGSRAPPORT

ENERGIMÆRKE OG FORSLAG TIL ENERGIFORBEDRINGER

Det selvejende boligselskab Folkebo afd. 1 - Carl Bernhards
Vej 1-42
Carl Bernhards Vej 1
5230 Odense M

Du betaler hvert år **462.200 kr.**
mere, end du behøver i energjudgifter*

ENERGIKONSULENTENS BEDSTE ANBEFALINGER

1 Efterisolering af ydervægge i stueetagen
Årlig besparelse: 41.958 kr.
Investering: 504.280 kr.

2 Efterisolering af varmfordelingsrør ført i krybekælder op til i alt 50 mm
Årlig besparelse: 21.900 kr.
Investering: 318.780 kr.

3 Efterisolering af etageadskillelse mod de uopvarmede loftrum
Årlig besparelse: 26.886 kr.
Investering: 696.666 kr.

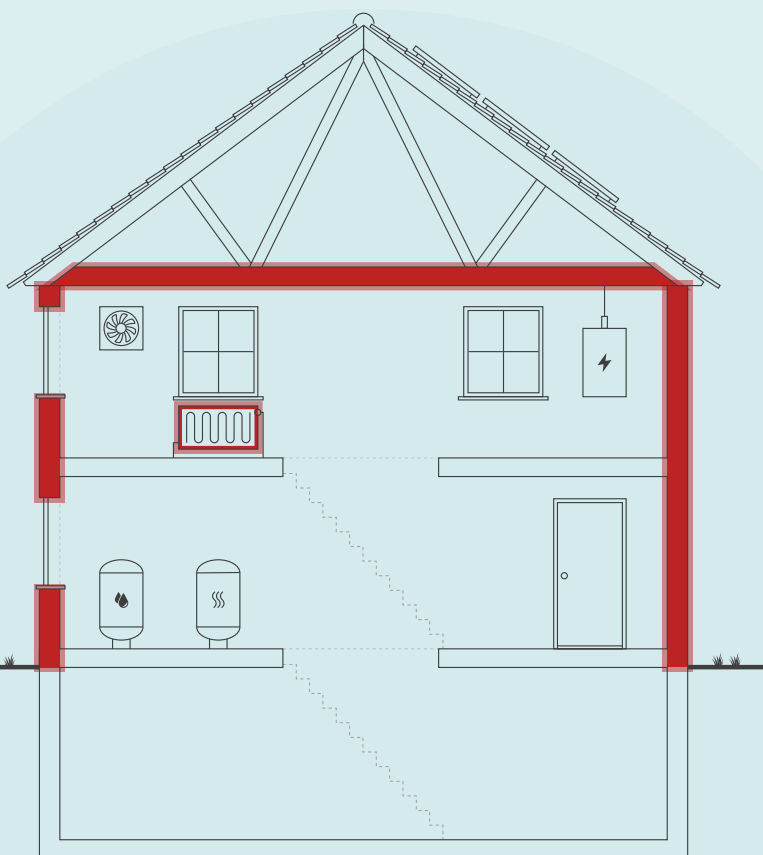

Skitsen illustrerer en generisk bygning, baseret på bygningens karaktertræk. Ikonforklaring kan ses under afsnittet IKONFORKLARING.

DIT ÅRLIGE BESPARELSESPOTENTIALE*

	I DAG	EFTER RENTABLE TILTAG	DU SPARER ÅRLIGT
Fjernvarme	606.800 kr.	393.500 kr.	213.300 kr.
El til forbrug	801.100 kr.	552.200 kr.	248.900 kr.
Samlet energjudgift	1.407.900 kr.	945.700 kr.	462.200 kr.
Samlet CO ₂ -udledning	128,02 ton	61,18 ton	66,84 ton

* Tallene er baseret på en standardiseret brug af bygningen. Se siden: FORMÅLET MED ENERGIMÆRKNINGEN.

FORBEDRING AF ENERGIMÆRKET VED GENNEMFØRSEL AF ALLE RENTABLE FORSLAG:

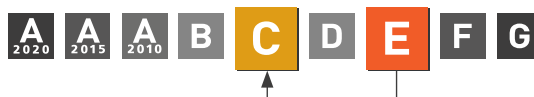

Adresse

Carl Bernhards Vej 1
5230 Odense M

Energimærkningsnummer

311631534

Gyldighedsperiode

28. september 2022 - 28. september 2032

Udarbejdet af

Botjek A/S
CVR-nr.: 30711602

På denne side får du hjælp til at igangsætte de energiforbedringer, som energikonsulenten har fremhævet. Du kan sammenligne tiltagene på tværs af økonomi, klima og praktiske forhold, ligesom der til hvert forslag er en trinvis guide til at komme i gang med energiforbedringerne.

På de følgende sider i rapporten finder du detaljeret information om energikonsulentens forbedringsforslag.

EFTERISOLERING AF YDERVÆGGE I STUEETAGEN

- 1 Find en håndværker eller anden relevant fagperson som kan hjælpe dig med planlægning og udførelse af din energiforbedring.
- 2 På Spareenergi.dk kan du få inspiration til energiforbedringen om "Hulmursisolering"
- 3 Læs mere om den konkrete energiforbedring på www.spareenergi.dk/hulmursisolering
- 4 Indhent et eller flere tilbud på energiforbedringen, udvælg den løsning, der passer dig bedst, og begynd din energiforbedring.



Besparelse
41.958 kr./årligt



CO₂-reduktion
6.971 kg./årligt



Investering
504.280 kr.



Renoveringstid
Mere end 2 uger

EFTERISOLERING AF VARMEFORDELINGSRØR FØRT I KRYBEKÆLDER OP TIL I ALT 50 MM

- 1 Find en håndværker eller anden relevant fagperson som kan hjælpe dig med planlægning og udførelse af din energiforbedring.
- 2 På Spareenergi.dk kan du få inspiration til energiforbedringen om "Isolering af varmerør"
- 3 Læs mere om den konkrete energiforbedring på www.spareenergi.dk/isolering-af-varmeroer
- 4 Indhent et eller flere tilbud på energiforbedringen, udvælg den løsning, der passer dig bedst, og begynd din energiforbedring.



Besparelse
21.900 kr./årligt



CO₂-reduktion
3.638 kg./årligt



Investering
318.780 kr.



Renoveringstid
Mere end 2 uger

EFTERISOLERING AF ETAGEADSKILLELSE MOD DE UOPVARMEDE LOFTRUM

- 1 Find en håndværker eller anden relevant fagperson som kan hjælpe dig med planlægning og udførelse af din energiforbedring.
- 2 På Spareenergi.dk kan du få inspiration til energiforbedringen om "Isolering af loft"
- 3 Læs mere om den konkrete energiforbedring på www.spareenergi.dk/isolering-af-loft
- 4 Indhent et eller flere tilbud på energiforbedringen, udvælg den løsning, der passer dig bedst, og begynd din energiforbedring.



Besparelse
26.886 kr./årligt



CO₂-reduktion
4.469 kg./årligt



Investering
696.666 kr.



Renoveringstid
Mere end 2 uger

ENERGIPRISER

Svingende energipriser har ikke betydning for bygningens energimærke, men har indflydelse på energiokonomien anført på forsiden. Nogle energimærker er udarbejdet i perioder, hvor energipriserne har været betydeligt højere end andre. Ved høje energipriser kan værdien af besparelsesforslag blive større, hvilket betyder, at det kan give økonomisk mening at gennemføre flere forslag.

HJÆLP TIL GENNEMFØRELSE AF ENERGIBESPARELSER OG RÅD OM FINANSIERING

Energikonsulenten kan fortælle dig, hvilke forudsætninger der ligger til grund for de enkelte forbedringsforslag. På spareenergi.dk kan du læse mere om energirenoveringer og finde inspiration og hjælp til at igangsætte en energirenovering. Find f.eks. Bygningsguiden, hvor vi har samlet viden om de mest almindelige hustyper i Danmark – så du kan få overblik over, hvordan man opnår en bedre bolig, der både er energieffektiv, har et godt indeklima og er tidssvarende.

Kontakt din bank: Flere banker tilbyder klima- og energieffektiviseringslån med lav rente. Ring til din bank og hør hvad de kan tilbyde.

Adresse

Carl Bernhards Vej 1
5230 Odense M

Energimærkningsnummer

311631534

Gyldighedsperiode

28. september 2022 - 28. september 2032

Udarbejdet af

Botjek A/S
CVR-nr.: 30711602

På denne side kan du sammenligne økonomi og klimaeffekt for alle rapportens forbedringsforslag.

SIDE 3 - BILAG

RENTABLE RECOVERINGSFORSLAG			
RECOVERINGSFORSLAG	ÅRLIG BESPARELSE*	INVESTERING	REDUKTION I ÅRLIGT UDLEDT CO ₂
LOFTRUM Efterisolering af etageadskillelse mod de uopvarmede loftrum	26.886 kr.	696.666 kr.	4.469 kg CO ₂
HULE YDERVÆGGE Efterisolering af ydervægge i stueetagen	41.958 kr.	504.280 kr.	6.971 kg CO ₂
KÆLDER YDERVÆGGE Efterisolering af kælderydervægge	123.869 kr.	4.765.572 kr.	20.582 kg CO ₂
VARMERØR Efterisolering af varmfordelingsrør ført i krybekælder op til i alt 50 mm	21.900 kr.	318.780 kr.	3.638 kg CO ₂
SOLCELLER Etablering af solceller	248.957 kr.	2.730.000 kr.	31.408 kg CO ₂
ANDRE FORSLAG DER KAN VÆRE RENTABLE, HVIS DE UDFØRES SAMMEN MED ANDRE RECOVERINGER			
FACDEVINDUER Nye vinduer og døre	7.909 kr.		1.314 kg CO ₂
KRYBEKÆLDER Udskiftning af gulve mod krybekælder til terrændæk	22.484 kr.		3.737 kg CO ₂

* Tallene er baseret på en standardiseret brug af bygningen. Se siden: FORMÅLET MED ENERGIMÆRKNINGEN.

Adresse

Carl Bernhards Vej 1
5230 Odense M

Energimærkningsnummer

311631534

Gyldighedsperiode

28. september 2022 - 28. september 2032

Udarbejdet af

Botjek A/S
CVR-nr.: 30711602

FORMÅLET MED ENERGIMÆRKNINGEN

Energimærkning af bygninger har to formål: Mærkningen synliggør bygningens beregnede energibehov og er derfor en form for varedeklaration, når en bygning sælges eller udlejes. På baggrund af det beregnede energibehov tildeles boligen en karakter på energimærkningskalaen fra A2020 til G.

Rapporten giver et overblik over de energimæssige forbedringer af boligerne, som er rentable at gennemføre eller kan være rentable, hvis de udføres sammen med andre renoveringer. Rapporten beskriver hvad forbedringerne går ud på, hvad de koster at gennemføre, hvor meget energi og CO2 man sparer, og hvor stor besparelse der kan opnås på el- og varmeregninger ud fra det beregnede energibehov.

DERFOR SKAL DU GENNEMFØRE ENERGIFORBEDRINGER:



BEDRE INDEKLIMA

Når du energiforbedrer kan det have en positiv betydning for indeklimaet.



VARMERE OVERFLADER

Dit hus bliver bedre til at holde på varmen, så du får mere gavn af de dele af huset, der før var for kolde til at bruge i hverdagen.



ØGET KOMFORT

Du får nemmere ved at holde den rette temperatur i boligen, så den bliver rarere at være i.



MINDRE TRÆK

Din bolig bliver tættere, så det ikke længere trækker fra de steder, hvor du før var generet af kulde og træk.

Det beregnede energibehov er en ret præcis indikator for bygningens energimæssige kvalitet – i modsætning til det faktiske forbrug, som naturligvis er stærkt afhængigt både af vejret og af de vaner, som bygningens brugere har. Nogle sparer på varmen, mens andre fyrer for åbne vinduer eller bruger store mængder varmt vand.

For at kunne sammenligne bygningers energimæssige kvalitet, beregnes bygningens beregnede energibehov ud fra en række standardantagelser for vejr, familiestørrelse, indendørstemperatur, adfærd m.v. Nedenfor ses de mest centrale antagelser for det beregnede energibehov.

FIRE ÅRSAGER TIL AT HUSETS FAKTISKE VARMEREGNING KAN AFVIGE FRA DET BEREGNEDNE ENERGIBEHOV I RAPPORTEN:



FAMILIESTØRRELSE

Der antages en gennemsnitlig familiestørrelse relativt til husets størrelse. Den faktiske varmeregning kan afvige, hvis der bo flere eller færre end antaget.



INDENDØRSTEMPERATUR

Der antages en konstant opvarmning af huset til 20°C. Den faktiske varmeregning kan afvige, hvis beboerne ønsker en højere eller lavere temperatur.



VARMTVANDSFORBRUG

Der antages et gennemsnitligt forbrug af varmt vand relativt til husets størrelse. Den faktiske varmeregning kan afvige, hvis beboerne bruger mere eller mindre varmt vand.



VEJRFORHOLD

Der antages gennemsnitlige vejrforhold. Den faktiske varmeregning kan afvige, hvis vinteren er særlig varm eller kold.

Adresse

Carl Bernhards Vej 1
5230 Odense M

Energimærkningsnummer

311631534

Gyldighedsperiode

28. september 2022 - 28. september 2032

Udarbejdet af

Botjek A/S
CVR-nr.: 30711602



BYGNINGSBESKRIVELSE / Carl Bernhards Vej 1 - 090

ADRESSE Carl Bernhards Vej 1, 5230 Odense M		BBR NR. 461-137709-090	BFE NR. 0	
BYGNINGENS ANVENDELSE I FØLGE BBR Enfamiliehus			OPFØRELSESÅR 1942	
ÅR FOR VÆSENTLIG RENOVERING Ikke angivet	VARMEFORSYNING Fjernvarme (GJ)	SUPPLERENDE VARME Ikke angivet	BOLIGAREAL I BBR 88 m ²	ERHVERVSAREAL I BBR 0 m ²
OPVARMET BYGNINGSAREAL 142 m ²	HERAF TAGETAGE OPVARMET 0 m ²	HERAF KÆLDERETAGE OPVARMET 54 m ²	UOPVARMET KÆLDERETAGE 0 m ²	
E ENERGIMÆRKE		C ENERGIMÆRKE EFTER RENTABLE BESPARELSFORSLAG		B ENERGIMÆRKE EFTER ALLE BESPARELSFORSLAG

BYGNINGENS BEREGNEDE ENERGIBEHOV

Opvarmning

FORSYNINGSFORM Fjernvarme,	VARMEBEHOV I kWh 32.760	OMREGNET TIL ENERGIENHED FOR FORSYNINGSFORM 117,84 GJ fjernvarme (gj)
-------------------------------	----------------------------	--

Andre energibehov

EL TIL ANDET* El til forbrug,	kWh 4.354
----------------------------------	--------------

*El til bygningsdrift er det elforbrug, der i beregningen går til installationer, f.eks. varmefordelingspumper, ventilation mv. El til forbrug dækker over et standardiseret, gennemsnitligt elforbrug til f.eks. hvidevarer, tv mv. El til forbrug påvirker ikke energimærkekaraktæren, men den varme der afgives fra elforbrugende udstyr reducerer bygningens beregnede varmebehov.

Adresse

Carl Bernhards Vej 1
5230 Odense M

Energimærkningsnummer

311631534

Gyldighedsperiode

28. september 2022 - 28. september 2032

Udarbejdet af

Botjek A/S
CVR-nr.: 30711602

BYGNINGSBESKRIVELSE / Carl Bernhards Vej 2 - 091

ADRESSE Carl Bernhards Vej 2, 5230 Odense M			BBR NR. 461-137709-091	BFE NR. 0
BYGNINGENS ANVENDELSE I FØLGE BBR Enfamiliehus				OPFØRELSESÅR 1942
ÅR FOR VÆSENTLIG RENOVERING Ikke angivet	VARMEFORSYNING Fjernvarme (GJ)	SUPPLERENDE VARME Ikke angivet	BOLIGAREAL I BBR 88 m ²	ERHVERVSAREAL I BBR 0 m ²
OPVARMET BYGNINGSAREAL 142 m ²	HERAF TAGETAGE OPVARMET 0 m ²	HERAF KÆLDERETAGE OPVARMET 54 m ²	UOPVARMET KÆLDERETAGE 0 m ²	
E	C	B		
ENERGIMÆRKE	ENERGIMÆRKE EFTER RENTABLE BESPARELSFORSLAG	ENERGIMÆRKE EFTER ALLE BESPARELSFORSLAG		

BYGNINGENS BEREGNEDE ENERGIBEHOV

Opvarmning

FORSYNINGSFORM Fjernvarme,	VARMEBEHOV I kWh 32.280	OMREGNET TIL ENERGIENHED FOR FORSYNINGSFORM 116,12 GJ fjernvarme (gj)
-------------------------------	----------------------------	--

Andre energibehov

EL TIL ANDET* El til forbrug,	kWh 4.354
----------------------------------	--------------

*El til bygningsdrift er det elforbrug, der i beregningen går til installationer, f.eks. varmfordelingspumper, ventilation mv. El til forbrug dækker over et standardiseret, gennemsnitligt elforbrug til f.eks. hvidevarer, tv mv. El til forbrug påvirker ikke energimærkekarakteren, men den varme der afgives fra elforbrugende udstyr reducerer bygningens beregnede varmebehov.

BYGNINGSBESKRIVELSE / Carl Bernhards Vej 3 - 092

ADRESSE Carl Bernhards Vej 3, 5230 Odense M			BBR NR. 461-137709-092	BFE NR. 0
BYGNINGENS ANVENDELSE I FØLGE BBR Enfamiliehus				OPFØRELSESÅR 1942
ÅR FOR VÆSENTLIG RENOVERING Ikke angivet	VARMEFORSYNING Fjernvarme (GJ)	SUPPLERENDE VARME Ikke angivet	BOLIGAREAL I BBR 88 m ²	ERHVERVSAREAL I BBR 0 m ²
OPVARMET BYGNINGSAREAL 142 m ²	HERAF TAGETAGE OPVARMET 0 m ²	HERAF KÆLDERETAGE OPVARMET 54 m ²	UOPVARMET KÆLDERETAGE 0 m ²	
E	C	B		
ENERGIMÆRKE	ENERGIMÆRKE EFTER RENTABLE BESPARELSFORSLAG	ENERGIMÆRKE EFTER ALLE BESPARELSFORSLAG		

BYGNINGENS BEREGNEDE ENERGIBEHOV

Opvarmning

FORSYNINGSFORM Fjernvarme,	VARMEBEHOV I kWh 32.280	OMREGNET TIL ENERGIENHED FOR FORSYNINGSFORM 116,12 GJ fjernvarme (gj)
-------------------------------	----------------------------	--

Andre energibehov

EL TIL ANDET* El til forbrug,	kWh 4.354
----------------------------------	--------------

*El til bygningsdrift er det elforbrug, der i beregningen går til installationer, f.eks. varmfordelingspumper, ventilation mv. El til forbrug dækker over et standardiseret, gennemsnitligt elforbrug til f.eks. hvidevarer, tv mv. El til forbrug påvirker ikke energimærkekarakteren, men den varme der afgives fra elforbrugende udstyr reducerer bygningens beregnede varmebehov.

Adresse

Carl Bernhards Vej 1
5230 Odense M

Energimærkningsnummer

311631534

Gyldighedsperiode

28. september 2022 - 28. september 2032

Udarbejdet af

Botjek A/S
CVR-nr.: 30711602

BYGNINGSBESKRIVELSE / Carl Bernhards Vej 4 - 093

ADRESSE Carl Bernhards Vej 4, 5230 Odense M			BBR NR. 461-137709-093	BFE NR. 0
BYGNINGENS ANVENDELSE I FØLGE BBR Enfamiliehus				OPFØRELSESÅR 1942
ÅR FOR VÆSENTLIG RENOVERING Ikke angivet	VARMEFORSYNING Fjernvarme (GJ)	SUPPLERENDE VARME Ikke angivet	BOLIGAREAL I BBR 88 m ²	ERHVERVSAREAL I BBR 0 m ²
OPVARMET BYGNINGSAREAL 142 m ²	HERAF TAGETAGE OPVARMET 0 m ²	HERAF KÆLDERETAGE OPVARMET 54 m ²	UOPVARMET KÆLDERETAGE 0 m ²	
E ENERGIMÆRKE		C ENERGIMÆRKE EFTER RENTABLE BESPARELSFORSLAG	B ENERGIMÆRKE EFTER ALLE BESPARELSFORSLAG	

BYGNINGENS BEREGNEDE ENERGIBEHOV

Opvarmning

FORSYNINGSFORM Fjernvarme,	VARMEBEHOV I kWh 32.280	OMREGNET TIL ENERGIENHED FOR FORSYNINGSFORM 116,12 GJ fjernvarme (gj)
-------------------------------	----------------------------	--

Andre energibehov

EL TIL ANDET* El til forbrug,	kWh 4.354
----------------------------------	--------------

*El til bygningsdrift er det elforbrug, der i beregningen går til installationer, f.eks. varmfordelingspumper, ventilation mv. El til forbrug dækker over et standardiseret, gennemsnitligt elforbrug til f.eks. hvidevarer, tv mv. El til forbrug påvirker ikke energimærkekarakteren, men den varme der afgives fra elforbrugende udstyr reducerer bygningens beregnede varmebehov.

BYGNINGSBESKRIVELSE / Carl Bernhards Vej 5 - 094

ADRESSE Carl Bernhards Vej 5, 5230 Odense M			BBR NR. 461-137709-094	BFE NR. 0
BYGNINGENS ANVENDELSE I FØLGE BBR Enfamiliehus				OPFØRELSESÅR 1942
ÅR FOR VÆSENTLIG RENOVERING Ikke angivet	VARMEFORSYNING Fjernvarme (GJ)	SUPPLERENDE VARME Ikke angivet	BOLIGAREAL I BBR 88 m ²	ERHVERVSAREAL I BBR 0 m ²
OPVARMET BYGNINGSAREAL 142 m ²	HERAF TAGETAGE OPVARMET 0 m ²	HERAF KÆLDERETAGE OPVARMET 54 m ²	UOPVARMET KÆLDERETAGE 0 m ²	
E ENERGIMÆRKE		C ENERGIMÆRKE EFTER RENTABLE BESPARELSFORSLAG	B ENERGIMÆRKE EFTER ALLE BESPARELSFORSLAG	

BYGNINGENS BEREGNEDE ENERGIBEHOV

Opvarmning

FORSYNINGSFORM Fjernvarme,	VARMEBEHOV I kWh 32.760	OMREGNET TIL ENERGIENHED FOR FORSYNINGSFORM 117,84 GJ fjernvarme (gj)
-------------------------------	----------------------------	--

Andre energibehov

EL TIL ANDET* El til forbrug,	kWh 4.354
----------------------------------	--------------

*El til bygningsdrift er det elforbrug, der i beregningen går til installationer, f.eks. varmfordelingspumper, ventilation mv. El til forbrug dækker over et standardiseret, gennemsnitligt elforbrug til f.eks. hvidevarer, tv mv. El til forbrug påvirker ikke energimærkekarakteren, men den varme der afgives fra elforbrugende udstyr reducerer bygningens beregnede varmebehov.

Adresse

Carl Bernhards Vej 1
5230 Odense M

Energimærkningsnummer

311631534

Gyldighedsperiode

28. september 2022 - 28. september 2032

Udarbejdet af

Botjek A/S
CVR-nr.: 30711602

BYGNINGSBESKRIVELSE / Carl Bernhards Vej 6 - 095

ADRESSE Carl Bernhards Vej 6, 5230 Odense M			BBR NR. 461-137709-095	BFE NR. 0
BYGNINGENS ANVENDELSE I FØLGE BBR Enfamiliehus				OPFØRELSESÅR 1942
ÅR FOR VÆSENTLIG RENOVERING Ikke angivet	VARMEFORSYNING Fjernvarme (GJ)	SUPPLERENDE VARME Ikke angivet	BOLIGAREAL I BBR 88 m ²	ERHVERVSAREAL I BBR 0 m ²
OPVARMET BYGNINGSAREAL 142 m ²	HERAF TAGETAGE OPVARMET 0 m ²	HERAF KÆLDERETAGE OPVARMET 54 m ²	UOPVARMET KÆLDERETAGE 0 m ²	
E	C	B		
ENERGIMÆRKE	ENERGIMÆRKE EFTER RENTABLE BESPARELSESFORSLAG	ENERGIMÆRKE EFTER ALLE BESPARELSESFORSLAG		

BYGNINGENS BEREGNEDE ENERGIBEHOV

Opvarmning

FORSYNINGSFORM Fjernvarme,	VARMEBEHOV I kWh 32.280	OMREGNET TIL ENERGIENHED FOR FORSYNINGSFORM 116,12 GJ fjernvarme (gj)
-------------------------------	----------------------------	--

Andre energibehov

EL TIL ANDET* El til forbrug,	kWh 4.354
----------------------------------	--------------

*El til bygningsdrift er det elforbrug, der i beregningen går til installationer, f.eks. varmfordelingspumper, ventilation mv. El til forbrug dækker over et standardiseret, gennemsnitligt elforbrug til f.eks. hvidevarer, tv mv. El til forbrug påvirker ikke energimærkekarakteren, men den varme der afgives fra elforbrugende udstyr reducerer bygningens beregnede varmebehov.

BYGNINGSBESKRIVELSE / Carl Bernhards Vej 7 - 096

ADRESSE Carl Bernhards Vej 7, 5230 Odense M			BBR NR. 461-137709-096	BFE NR. 0
BYGNINGENS ANVENDELSE I FØLGE BBR Enfamiliehus				OPFØRELSESÅR 1942
ÅR FOR VÆSENTLIG RENOVERING Ikke angivet	VARMEFORSYNING Fjernvarme (GJ)	SUPPLERENDE VARME Ikke angivet	BOLIGAREAL I BBR 88 m ²	ERHVERVSAREAL I BBR 0 m ²
OPVARMET BYGNINGSAREAL 142 m ²	HERAF TAGETAGE OPVARMET 0 m ²	HERAF KÆLDERETAGE OPVARMET 54 m ²	UOPVARMET KÆLDERETAGE 0 m ²	
E	C	B		
ENERGIMÆRKE	ENERGIMÆRKE EFTER RENTABLE BESPARELSESFORSLAG	ENERGIMÆRKE EFTER ALLE BESPARELSESFORSLAG		

BYGNINGENS BEREGNEDE ENERGIBEHOV

Opvarmning

FORSYNINGSFORM Fjernvarme,	VARMEBEHOV I kWh 32.280	OMREGNET TIL ENERGIENHED FOR FORSYNINGSFORM 116,12 GJ fjernvarme (gj)
-------------------------------	----------------------------	--

Andre energibehov

EL TIL ANDET* El til forbrug,	kWh 4.354
----------------------------------	--------------

*El til bygningsdrift er det elforbrug, der i beregningen går til installationer, f.eks. varmfordelingspumper, ventilation mv. El til forbrug dækker over et standardiseret, gennemsnitligt elforbrug til f.eks. hvidevarer, tv mv. El til forbrug påvirker ikke energimærkekarakteren, men den varme der afgives fra elforbrugende udstyr reducerer bygningens beregnede varmebehov.

Adresse

Carl Bernhards Vej 1
5230 Odense M

Energimærkningsnummer

311631534

Gyldighedsperiode

28. september 2022 - 28. september 2032

Udarbejdet af

Botjek A/S
CVR-nr.: 30711602

BYGNINGSBESKRIVELSE / Carl Bernhards Vej 8 - 097

ADRESSE Carl Bernhards Vej 8, 5230 Odense M			BBR NR. 461-137709-097	BFE NR. 0
BYGNINGENS ANVENDELSE I FØLGE BBR Enfamiliehus				OPFØRELSESÅR 1942
ÅR FOR VÆSENTLIG RENOVERING 1970	VARMEFORSYNING Fjernvarme (GJ)	SUPPLERENDE VARME Ikke angivet	BOLIGAREAL I BBR 88 m ²	ERHVERVSAREAL I BBR 0 m ²
OPVARMET BYGNINGSAREAL 142 m ²	HERAF TAGETAGE OPVARMET 0 m ²	HERAF KÆLDERETAGE OPVARMET 54 m ²	UOPVARMET KÆLDERETAGE 0 m ²	
E	C	B		
ENERGIMÆRKE	ENERGIMÆRKE EFTER RENTABLE BESPARELSFORSLAG	ENERGIMÆRKE EFTER ALLE BESPARELSFORSLAG		

BYGNINGENS BEREGNEDE ENERGIBEHOV

Opvarmning

FORSYNINGSFORM Fjernvarme,	VARMEBEHOV I kWh 32.340	OMREGNET TIL ENERGIENHED FOR FORSYNINGSFORM 116,33 GJ fjernvarme (gj)
-------------------------------	----------------------------	--

Andre energibehov

EL TIL ANDET* El til forbrug,	kWh 4.354
----------------------------------	--------------

*El til bygningsdrift er det elforbrug, der i beregningen går til installationer, f.eks. varmfordelingspumper, ventilation mv. El til forbrug dækker over et standardiseret, gennemsnitligt elforbrug til f.eks. hvidevarer, tv mv. El til forbrug påvirker ikke energimærkekarakteren, men den varme der afgives fra elforbrugende udstyr reducerer bygningens beregnede varmebehov.

BYGNINGSBESKRIVELSE / Carl Bernhards Vej 9 - 098

ADRESSE Carl Bernhards Vej 9, 5230 Odense M			BBR NR. 461-137709-098	BFE NR. 0
BYGNINGENS ANVENDELSE I FØLGE BBR Enfamiliehus				OPFØRELSESÅR 1942
ÅR FOR VÆSENTLIG RENOVERING 1963	VARMEFORSYNING Fjernvarme (GJ)	SUPPLERENDE VARME Ikke angivet	BOLIGAREAL I BBR 88 m ²	ERHVERVSAREAL I BBR 0 m ²
OPVARMET BYGNINGSAREAL 142 m ²	HERAF TAGETAGE OPVARMET 0 m ²	HERAF KÆLDERETAGE OPVARMET 54 m ²	UOPVARMET KÆLDERETAGE 0 m ²	
E	C	B		
ENERGIMÆRKE	ENERGIMÆRKE EFTER RENTABLE BESPARELSFORSLAG	ENERGIMÆRKE EFTER ALLE BESPARELSFORSLAG		

BYGNINGENS BEREGNEDE ENERGIBEHOV

Opvarmning

FORSYNINGSFORM Fjernvarme,	VARMEBEHOV I kWh 32.760	OMREGNET TIL ENERGIENHED FOR FORSYNINGSFORM 117,84 GJ fjernvarme (gj)
-------------------------------	----------------------------	--

Andre energibehov

EL TIL ANDET* El til forbrug,	kWh 4.354
----------------------------------	--------------

*El til bygningsdrift er det elforbrug, der i beregningen går til installationer, f.eks. varmfordelingspumper, ventilation mv. El til forbrug dækker over et standardiseret, gennemsnitligt elforbrug til f.eks. hvidevarer, tv mv. El til forbrug påvirker ikke energimærkekarakteren, men den varme der afgives fra elforbrugende udstyr reducerer bygningens beregnede varmebehov.

Adresse

Carl Bernhards Vej 1
5230 Odense M

Energimærkningsnummer

311631534

Gyldighedsperiode

28. september 2022 - 28. september 2032

Udarbejdet af

Botjek A/S
CVR-nr.: 30711602

BYGNINGSBESKRIVELSE / Carl Bernhards Vej 10 - 099

ADRESSE Carl Bernhards Vej 10, 5230 Odense M			BBR NR. 461-137709-099	BFE NR. 0
BYGNINGENS ANVENDELSE I FØLGE BBR Enfamiliehus				OPFØRELSESÅR 1942
ÅR FOR VÆSENTLIG RENOVERING Ikke angivet	VARMEFORSYNING Fjernvarme (GJ)	SUPPLERENDE VARME Ikke angivet	BOLIGAREAL I BBR 88 m ²	ERHVERVSAREAL I BBR 0 m ²
OPVARMET BYGNINGSAREAL 142 m ²	HERAF TAGETAGE OPVARMET 0 m ²	HERAF KÆLDERETAGE OPVARMET 54 m ²	UOPVARMET KÆLDERETAGE 0 m ²	
E	C	B		
ENERGIMÆRKE	ENERGIMÆRKE EFTER RENTABLE BESPARELSESFORSLAG	ENERGIMÆRKE EFTER ALLE BESPARELSESFORSLAG		

BYGNINGENS BEREGNEDE ENERGIBEHOV

Opvarmning

FORSYNINGSFORM Fjernvarme,	VARMEBEHOV I kWh 32.280	OMREGNET TIL ENERGIENHED FOR FORSYNINGSFORM 116,12 GJ fjernvarme (gj)
-------------------------------	----------------------------	--

Andre energibehov

EL TIL ANDET* El til forbrug,	kWh 4.354
----------------------------------	--------------

*El til bygningsdrift er det elforbrug, der i beregningen går til installationer, f.eks. varmfordelingspumper, ventilation mv. El til forbrug dækker over et standardiseret, gennemsnitligt elforbrug til f.eks. hvidevarer, tv mv. El til forbrug påvirker ikke energimærkekarakteren, men den varme der afgives fra elforbrugende udstyr reducerer bygningens beregnede varmebehov.

BYGNINGSBESKRIVELSE / Carl Bernhards Vej 11 - 100

ADRESSE Carl Bernhards Vej 11, 5230 Odense M			BBR NR. 461-137709-100	BFE NR. 0
BYGNINGENS ANVENDELSE I FØLGE BBR Enfamiliehus				OPFØRELSESÅR 1942
ÅR FOR VÆSENTLIG RENOVERING Ikke angivet	VARMEFORSYNING Fjernvarme (GJ)	SUPPLERENDE VARME Ikke angivet	BOLIGAREAL I BBR 118 m ²	ERHVERVSAREAL I BBR 0 m ²
OPVARMET BYGNINGSAREAL 172 m ²	HERAF TAGETAGE OPVARMET 0 m ²	HERAF KÆLDERETAGE OPVARMET 54 m ²	UOPVARMET KÆLDERETAGE 0 m ²	
E	C	B		
ENERGIMÆRKE	ENERGIMÆRKE EFTER RENTABLE BESPARELSESFORSLAG	ENERGIMÆRKE EFTER ALLE BESPARELSESFORSLAG		

BYGNINGENS BEREGNEDE ENERGIBEHOV

Opvarmning

FORSYNINGSFORM Fjernvarme,	VARMEBEHOV I kWh 37.440	OMREGNET TIL ENERGIENHED FOR FORSYNINGSFORM 134,68 GJ fjernvarme (gj)
-------------------------------	----------------------------	--

Andre energibehov

EL TIL ANDET* El til forbrug,	kWh 5.274
----------------------------------	--------------

*El til bygningsdrift er det elforbrug, der i beregningen går til installationer, f.eks. varmfordelingspumper, ventilation mv. El til forbrug dækker over et standardiseret, gennemsnitligt elforbrug til f.eks. hvidevarer, tv mv. El til forbrug påvirker ikke energimærkekarakteren, men den varme der afgives fra elforbrugende udstyr reducerer bygningens beregnede varmebehov.

Adresse

Carl Bernhards Vej 1
5230 Odense M

Energimærkningsnummer

311631534

Gyldighedsperiode

28. september 2022 - 28. september 2032

Udarbejdet af

Botjek A/S
CVR-nr.: 30711602

BYGNINGSBESKRIVELSE / Carl Bernhards Vej 12 - 101

ADRESSE Carl Bernhards Vej 12, 5230 Odense M			BBR NR. 461-137709-101	BFE NR. 0
BYGNINGENS ANVENDELSE I FØLGE BBR Enfamiliehus				OPFØRELSESÅR 1942
ÅR FOR VÆSENTLIG RENOVERING Ikke angivet	VARMEFORSYNING Fjernvarme (GJ)	SUPPLERENDE VARME Ikke angivet	BOLIGAREAL I BBR 88 m ²	ERHVERVSAREAL I BBR 0 m ²
OPVARMET BYGNINGSAREAL 142 m ²	HERAF TAGETAGE OPVARMET 0 m ²	HERAF KÆLDERETAGE OPVARMET 54 m ²	UOPVARMET KÆLDERETAGE 0 m ²	
E ENERGIMÆRKE		C ENERGIMÆRKE EFTER RENTABLE BESPARELSFORSLAG	B ENERGIMÆRKE EFTER ALLE BESPARELSFORSLAG	

BYGNINGENS BEREGNEDE ENERGIBEHOV

Opvarmning

FORSYNINGSFORM Fjernvarme,	VARMEBEHOV I kWh 32.770	OMREGNET TIL ENERGIENHED FOR FORSYNINGSFORM 117,88 GJ fjernvarme (gj)
-------------------------------	----------------------------	--

Andre energibehov

EL TIL ANDET* El til forbrug,	kWh 4.354
----------------------------------	--------------

*El til bygningsdrift er det elforbrug, der i beregningen går til installationer, f.eks. varmfordelingspumper, ventilation mv. El til forbrug dækker over et standardiseret, gennemsnitligt elforbrug til f.eks. hvidevarer, tv mv. El til forbrug påvirker ikke energimærkekarakteren, men den varme der afgives fra elforbrugende udstyr reducerer bygningens beregnede varmebehov.

BYGNINGSBESKRIVELSE / Carl Bernhards Vej 13 - 102

ADRESSE Carl Bernhards Vej 13, 5230 Odense M			BBR NR. 461-137709-102	BFE NR. 0
BYGNINGENS ANVENDELSE I FØLGE BBR Enfamiliehus				OPFØRELSESÅR 1942
ÅR FOR VÆSENTLIG RENOVERING 1952	VARMEFORSYNING Fjernvarme (GJ)	SUPPLERENDE VARME Ikke angivet	BOLIGAREAL I BBR 88 m ²	ERHVERVSAREAL I BBR 0 m ²
OPVARMET BYGNINGSAREAL 142 m ²	HERAF TAGETAGE OPVARMET 0 m ²	HERAF KÆLDERETAGE OPVARMET 54 m ²	UOPVARMET KÆLDERETAGE 0 m ²	
E ENERGIMÆRKE		C ENERGIMÆRKE EFTER RENTABLE BESPARELSFORSLAG	B ENERGIMÆRKE EFTER ALLE BESPARELSFORSLAG	

BYGNINGENS BEREGNEDE ENERGIBEHOV

Opvarmning

FORSYNINGSFORM Fjernvarme,	VARMEBEHOV I kWh 32.760	OMREGNET TIL ENERGIENHED FOR FORSYNINGSFORM 117,84 GJ fjernvarme (gj)
-------------------------------	----------------------------	--

Andre energibehov

EL TIL ANDET* El til forbrug,	kWh 4.354
----------------------------------	--------------

*El til bygningsdrift er det elforbrug, der i beregningen går til installationer, f.eks. varmfordelingspumper, ventilation mv. El til forbrug dækker over et standardiseret, gennemsnitligt elforbrug til f.eks. hvidevarer, tv mv. El til forbrug påvirker ikke energimærkekarakteren, men den varme der afgives fra elforbrugende udstyr reducerer bygningens beregnede varmebehov.

Adresse

Carl Bernhards Vej 1
5230 Odense M

Energimærkningsnummer

311631534

Gyldighedsperiode

28. september 2022 - 28. september 2032

Udarbejdet af

Botjek A/S
CVR-nr.: 30711602

BYGNINGSBESKRIVELSE / Carl Bernhards Vej 14 - 103

ADRESSE Carl Bernhards Vej 14, 5230 Odense M			BBR NR. 461-137709-103	BFE NR. 0
BYGNINGENS ANVENDELSE I FØLGE BBR Enfamiliehus				OPFØRELSESÅR 1942
ÅR FOR VÆSENTLIG RENOVERING Ikke angivet	VARMEFORSYNING Fjernvarme (GJ)	SUPPLERENDE VARME Ikke angivet	BOLIGAREAL I BBR 88 m ²	ERHVERVSAREAL I BBR 0 m ²
OPVARMET BYGNINGSAREAL 142 m ²	HERAF TAGETAGE OPVARMET 0 m ²	HERAF KÆLDERETAGE OPVARMET 54 m ²	UOPVARMET KÆLDERETAGE 0 m ²	
E	C	B		
ENERGIMÆRKE	ENERGIMÆRKE EFTER RENTABLE BESPARELSFORSLAG	ENERGIMÆRKE EFTER ALLE BESPARELSFORSLAG		

BYGNINGENS BEREGNEDE ENERGIBEHOV

Opvarmning

FORSYNINGSFORM Fjernvarme,	VARMEBEHOV I kWh 32.280	OMREGNET TIL ENERGIENHED FOR FORSYNINGSFORM 116,12 GJ fjernvarme (gj)
-------------------------------	----------------------------	--

Andre energibehov

EL TIL ANDET* El til forbrug,	kWh 4.354
----------------------------------	--------------

*El til bygningsdrift er det elforbrug, der i beregningen går til installationer, f.eks. varmfordelingspumper, ventilation mv. El til forbrug dækker over et standardiseret, gennemsnitligt elforbrug til f.eks. hvidevarer, tv mv. El til forbrug påvirker ikke energimærkekarakteren, men den varme der afgives fra elforbrugende udstyr reducerer bygningens beregnede varmebehov.

BYGNINGSBESKRIVELSE / Carl Bernhards Vej 15 - 104

ADRESSE Carl Bernhards Vej 15, 5230 Odense M			BBR NR. 461-137709-104	BFE NR. 0
BYGNINGENS ANVENDELSE I FØLGE BBR Enfamiliehus				OPFØRELSESÅR 1942
ÅR FOR VÆSENTLIG RENOVERING Ikke angivet	VARMEFORSYNING Fjernvarme (GJ)	SUPPLERENDE VARME Ikke angivet	BOLIGAREAL I BBR 125 m ²	ERHVERVSAREAL I BBR 0 m ²
OPVARMET BYGNINGSAREAL 179 m ²	HERAF TAGETAGE OPVARMET 0 m ²	HERAF KÆLDERETAGE OPVARMET 54 m ²	UOPVARMET KÆLDERETAGE 0 m ²	
E	C	B		
ENERGIMÆRKE	ENERGIMÆRKE EFTER RENTABLE BESPARELSFORSLAG	ENERGIMÆRKE EFTER ALLE BESPARELSFORSLAG		

BYGNINGENS BEREGNEDE ENERGIBEHOV

Opvarmning

FORSYNINGSFORM Fjernvarme,	VARMEBEHOV I kWh 39.370	OMREGNET TIL ENERGIENHED FOR FORSYNINGSFORM 141,62 GJ fjernvarme (gj)
-------------------------------	----------------------------	--

Andre energibehov

EL TIL ANDET* El til forbrug,	kWh 5.488
----------------------------------	--------------

*El til bygningsdrift er det elforbrug, der i beregningen går til installationer, f.eks. varmfordelingspumper, ventilation mv. El til forbrug dækker over et standardiseret, gennemsnitligt elforbrug til f.eks. hvidevarer, tv mv. El til forbrug påvirker ikke energimærkekarakteren, men den varme der afgives fra elforbrugende udstyr reducerer bygningens beregnede varmebehov.

Adresse

Carl Bernhards Vej 1
5230 Odense M

Energimærkningsnummer

311631534

Gyldighedsperiode

28. september 2022 - 28. september 2032

Udarbejdet af

Botjek A/S
CVR-nr.: 30711602

BYGNINGSBESKRIVELSE / Carl Bernhards Vej 16 - 105

ADRESSE Carl Bernhards Vej 16, 5230 Odense M			BBR NR. 461-137709-105	BFE NR. 0
BYGNINGENS ANVENDELSE I FØLGE BBR Enfamiliehus				OPFØRELSESÅR 1942
ÅR FOR VÆSENTLIG RENOVERING 1984	VARMEFORSYNING Fjernvarme (GJ)	SUPPLERENDE VARME Ikke angivet	BOLIGAREAL I BBR 123 m ²	ERHVERVSAREAL I BBR 0 m ²
OPVARMET BYGNINGSAREAL 177 m ²	HERAF TAGETAGE OPVARMET 0 m ²	HERAF KÆLDERETAGE OPVARMET 54 m ²	UOPVARMET KÆLDERETAGE 0 m ²	
E	C	B		
ENERGIMÆRKE	ENERGIMÆRKE EFTER RENTABLE BESPARELSFORSLAG	ENERGIMÆRKE EFTER ALLE BESPARELSFORSLAG		

BYGNINGENS BEREGNEDE ENERGIBEHOV

Opvarmning

FORSYNINGSFORM Fjernvarme,	VARMEBEHOV I kWh 38.560	OMREGNET TIL ENERGIENHED FOR FORSYNINGSFORM 138,71 GJ fjernvarme (gj)
-------------------------------	----------------------------	--

Andre energibehov

EL TIL ANDET* El til forbrug,	kWh 5.427
----------------------------------	--------------

*El til bygningsdrift er det elforbrug, der i beregningen går til installationer, f.eks. varmfordelingspumper, ventilation mv. El til forbrug dækker over et standardiseret, gennemsnitligt elforbrug til f.eks. hvidevarer, tv mv. El til forbrug påvirker ikke energimærkekarakteren, men den varme der afgives fra elforbrugende udstyr reducerer bygningens beregnede varmebehov.

BYGNINGSBESKRIVELSE / Carl Bernhards Vej 17 - 106

ADRESSE Carl Bernhards Vej 17, 5230 Odense M			BBR NR. 461-137709-106	BFE NR. 0
BYGNINGENS ANVENDELSE I FØLGE BBR Enfamiliehus				OPFØRELSESÅR 1942
ÅR FOR VÆSENTLIG RENOVERING Ikke angivet	VARMEFORSYNING Fjernvarme (GJ)	SUPPLERENDE VARME Ikke angivet	BOLIGAREAL I BBR 88 m ²	ERHVERVSAREAL I BBR 0 m ²
OPVARMET BYGNINGSAREAL 142 m ²	HERAF TAGETAGE OPVARMET 0 m ²	HERAF KÆLDERETAGE OPVARMET 54 m ²	UOPVARMET KÆLDERETAGE 0 m ²	
E	C	B		
ENERGIMÆRKE	ENERGIMÆRKE EFTER RENTABLE BESPARELSFORSLAG	ENERGIMÆRKE EFTER ALLE BESPARELSFORSLAG		

BYGNINGENS BEREGNEDE ENERGIBEHOV

Opvarmning

FORSYNINGSFORM Fjernvarme,	VARMEBEHOV I kWh 32.760	OMREGNET TIL ENERGIENHED FOR FORSYNINGSFORM 117,84 GJ fjernvarme (gj)
-------------------------------	----------------------------	--

Andre energibehov

EL TIL ANDET* El til forbrug,	kWh 4.354
----------------------------------	--------------

*El til bygningsdrift er det elforbrug, der i beregningen går til installationer, f.eks. varmfordelingspumper, ventilation mv. El til forbrug dækker over et standardiseret, gennemsnitligt elforbrug til f.eks. hvidevarer, tv mv. El til forbrug påvirker ikke energimærkekarakteren, men den varme der afgives fra elforbrugende udstyr reducerer bygningens beregnede varmebehov.

Adresse

Carl Bernhards Vej 1
5230 Odense M

Energimærkningsnummer

311631534

Gyldighedsperiode

28. september 2022 - 28. september 2032

Udarbejdet af

Botjek A/S
CVR-nr.: 30711602

BYGNINGSBESKRIVELSE / Carl Bernhards Vej 18 - 107

ADRESSE Carl Bernhards Vej 18, 5230 Odense M		BBR NR. 461-137709-107	BFE NR. 0	
BYGNINGENS ANVENDELSE I FØLGE BBR Enfamiliehus			OPFØRELSESÅR 1942	
ÅR FOR VÆSENTLIG RENOVERING Ikke angivet	VARMEFORSYNING Fjernvarme (GJ)	SUPPLERENDE VARME Ikke angivet	BOLIGAREAL I BBR 88 m ²	ERHVERVSAREAL I BBR 0 m ²
OPVARMET BYGNINGSAREAL 142 m ²	HERAF TAGETAGE OPVARMET 0 m ²	HERAF KÆLDERETAGE OPVARMET 54 m ²	UOPVARMET KÆLDERETAGE 0 m ²	
E ENERGIMÆRKE		C ENERGIMÆRKE EFTER RENTABLE BESPARELSFORSLAG	B ENERGIMÆRKE EFTER ALLE BESPARELSFORSLAG	

BYGNINGENS BEREGNEDE ENERGIBEHOV

Opvarmning

FORSYNINGSFORM Fjernvarme,	VARMEBEHOV I kWh 32.280	OMREGNET TIL ENERGIENHED FOR FORSYNINGSFORM 116,12 GJ fjernvarme (gj)
-------------------------------	----------------------------	--

Andre energibehov

EL TIL ANDET* El til forbrug,	kWh 4.354
----------------------------------	--------------

*El til bygningsdrift er det elforbrug, der i beregningen går til installationer, f.eks. varmfordelingspumper, ventilation mv. El til forbrug dækker over et standardiseret, gennemsnitligt elforbrug til f.eks. hvidevarer, tv mv. El til forbrug påvirker ikke energimærkekarakteren, men den varme der afgives fra elforbrugende udstyr reducerer bygningens beregnede varmebehov.

BYGNINGSBESKRIVELSE / Carl Bernhards Vej 19 - 108

ADRESSE Carl Bernhards Vej 19, 5230 Odense M		BBR NR. 461-137709-108	BFE NR. 0	
BYGNINGENS ANVENDELSE I FØLGE BBR Enfamiliehus			OPFØRELSESÅR 1942	
ÅR FOR VÆSENTLIG RENOVERING Ikke angivet	VARMEFORSYNING Fjernvarme (GJ)	SUPPLERENDE VARME Ikke angivet	BOLIGAREAL I BBR 88 m ²	ERHVERVSAREAL I BBR 0 m ²
OPVARMET BYGNINGSAREAL 142 m ²	HERAF TAGETAGE OPVARMET 0 m ²	HERAF KÆLDERETAGE OPVARMET 54 m ²	UOPVARMET KÆLDERETAGE 0 m ²	
E ENERGIMÆRKE		C ENERGIMÆRKE EFTER RENTABLE BESPARELSFORSLAG	B ENERGIMÆRKE EFTER ALLE BESPARELSFORSLAG	

BYGNINGENS BEREGNEDE ENERGIBEHOV

Opvarmning

FORSYNINGSFORM Fjernvarme,	VARMEBEHOV I kWh 32.280	OMREGNET TIL ENERGIENHED FOR FORSYNINGSFORM 116,12 GJ fjernvarme (gj)
-------------------------------	----------------------------	--

Andre energibehov

EL TIL ANDET* El til forbrug,	kWh 4.354
----------------------------------	--------------

*El til bygningsdrift er det elforbrug, der i beregningen går til installationer, f.eks. varmfordelingspumper, ventilation mv. El til forbrug dækker over et standardiseret, gennemsnitligt elforbrug til f.eks. hvidevarer, tv mv. El til forbrug påvirker ikke energimærkekarakteren, men den varme der afgives fra elforbrugende udstyr reducerer bygningens beregnede varmebehov.

Adresse

Carl Bernhards Vej 1
5230 Odense M

Energimærkningsnummer

311631534

Gyldighedsperiode

28. september 2022 - 28. september 2032

Udarbejdet af

Botjek A/S
CVR-nr.: 30711602

BYGNINGSBESKRIVELSE / Carl Bernhards Vej 20 - 109

ADRESSE Carl Bernhards Vej 20, 5230 Odense M			BBR NR. 461-137709-109	BFE NR. 0
BYGNINGENS ANVENDELSE I FØLGE BBR Enfamiliehus				OPFØRELSESÅR 1942
ÅR FOR VÆSENTLIG RENOVERING Ikke angivet	VARMEFORSYNING Fjernvarme (GJ)	SUPPLERENDE VARME Ikke angivet	BOLIGAREAL I BBR 88 m ²	ERHVERVSAREAL I BBR 0 m ²
OPVARMET BYGNINGSAREAL 142 m ²	HERAF TAGETAGE OPVARMET 0 m ²	HERAF KÆLDERETAGE OPVARMET 54 m ²	UOPVARMET KÆLDERETAGE 0 m ²	
E ENERGIMÆRKE		C ENERGIMÆRKE EFTER RENTABLE BESPARELSFORSLAG		B ENERGIMÆRKE EFTER ALLE BESPARELSFORSLAG

BYGNINGENS BEREGNEDE ENERGIBEHOV

Opvarmning

FORSYNINGSFORM Fjernvarme,	VARMEBEHOV I kWh 32.280	OMREGNET TIL ENERGIENHED FOR FORSYNINGSFORM 116,12 GJ fjernvarme (gj)
-------------------------------	----------------------------	--

Andre energibehov

EL TIL ANDET* El til forbrug,	kWh 4.354
----------------------------------	--------------

*El til bygningsdrift er det elforbrug, der i beregningen går til installationer, f.eks. varmfordelingspumper, ventilation mv. El til forbrug dækker over et standardiseret, gennemsnitligt elforbrug til f.eks. hvidevarer, tv mv. El til forbrug påvirker ikke energimærkekarakteren, men den varme der afgives fra elforbrugende udstyr reducerer bygningens beregnede varmebehov.

BYGNINGSBESKRIVELSE / Carl Bernhards Vej 21 - 110

ADRESSE Carl Bernhards Vej 21, 5230 Odense M			BBR NR. 461-137709-110	BFE NR. 0
BYGNINGENS ANVENDELSE I FØLGE BBR Enfamiliehus				OPFØRELSESÅR 1942
ÅR FOR VÆSENTLIG RENOVERING Ikke angivet	VARMEFORSYNING Fjernvarme (GJ)	SUPPLERENDE VARME Ikke angivet	BOLIGAREAL I BBR 88 m ²	ERHVERVSAREAL I BBR 0 m ²
OPVARMET BYGNINGSAREAL 142 m ²	HERAF TAGETAGE OPVARMET 0 m ²	HERAF KÆLDERETAGE OPVARMET 54 m ²	UOPVARMET KÆLDERETAGE 0 m ²	
E ENERGIMÆRKE		C ENERGIMÆRKE EFTER RENTABLE BESPARELSFORSLAG		B ENERGIMÆRKE EFTER ALLE BESPARELSFORSLAG

BYGNINGENS BEREGNEDE ENERGIBEHOV

Opvarmning

FORSYNINGSFORM Fjernvarme,	VARMEBEHOV I kWh 32.760	OMREGNET TIL ENERGIENHED FOR FORSYNINGSFORM 117,84 GJ fjernvarme (gj)
-------------------------------	----------------------------	--

Andre energibehov

EL TIL ANDET* El til forbrug,	kWh 4.354
----------------------------------	--------------

*El til bygningsdrift er det elforbrug, der i beregningen går til installationer, f.eks. varmfordelingspumper, ventilation mv. El til forbrug dækker over et standardiseret, gennemsnitligt elforbrug til f.eks. hvidevarer, tv mv. El til forbrug påvirker ikke energimærkekarakteren, men den varme der afgives fra elforbrugende udstyr reducerer bygningens beregnede varmebehov.

Adresse

Carl Bernhards Vej 1
5230 Odense M

Energimærkningsnummer

311631534

Gyldighedsperiode

28. september 2022 - 28. september 2032

Udarbejdet af

Botjek A/S
CVR-nr.: 30711602

BYGNINGSBESKRIVELSE / Carl Bernhards Vej 22 - 111

ADRESSE Carl Bernhards Vej 22, 5230 Odense M			BBR NR. 461-137709-111	BFE NR. 0
BYGNINGENS ANVENDELSE I FØLGE BBR Enfamiliehus				OPFØRELSESÅR 1942
ÅR FOR VÆSENTLIG RENOVERING Ikke angivet	VARMEFORSYNING Fjernvarme (GJ)	SUPPLERENDE VARME Ikke angivet	BOLIGAREAL I BBR 88 m ²	ERHVERVSAREAL I BBR 0 m ²
OPVARMET BYGNINGSAREAL 142 m ²	HERAF TAGETAGE OPVARMET 0 m ²	HERAF KÆLDERETAGE OPVARMET 54 m ²	UOPVARMET KÆLDERETAGE 0 m ²	
E ENERGIMÆRKE		C ENERGIMÆRKE EFTER RENTABLE BESPARELSFORSLAG	B ENERGIMÆRKE EFTER ALLE BESPARELSFORSLAG	

BYGNINGENS BEREGNEDE ENERGIBEHOV

Opvarmning

FORSYNINGSFORM Fjernvarme,	VARMEBEHOV I kWh 32.280	OMREGNET TIL ENERGIENHED FOR FORSYNINGSFORM 116,12 GJ fjernvarme (gj)
-------------------------------	----------------------------	--

Andre energibehov

EL TIL ANDET* El til forbrug,	kWh 4.354
----------------------------------	--------------

*El til bygningsdrift er det elforbrug, der i beregningen går til installationer, f.eks. varmfordelingspumper, ventilation mv. El til forbrug dækker over et standardiseret, gennemsnitligt elforbrug til f.eks. hvidevarer, tv mv. El til forbrug påvirker ikke energimærkekarakteren, men den varme der afgives fra elforbrugende udstyr reducerer bygningens beregnede varmebehov.

BYGNINGSBESKRIVELSE / Carl Bernhards Vej 23 - 112

ADRESSE Carl Bernhards Vej 23, 5230 Odense M			BBR NR. 461-137709-112	BFE NR. 0
BYGNINGENS ANVENDELSE I FØLGE BBR Enfamiliehus				OPFØRELSESÅR 1942
ÅR FOR VÆSENTLIG RENOVERING Ikke angivet	VARMEFORSYNING Fjernvarme (GJ)	SUPPLERENDE VARME Ikke angivet	BOLIGAREAL I BBR 88 m ²	ERHVERVSAREAL I BBR 0 m ²
OPVARMET BYGNINGSAREAL 142 m ²	HERAF TAGETAGE OPVARMET 0 m ²	HERAF KÆLDERETAGE OPVARMET 54 m ²	UOPVARMET KÆLDERETAGE 0 m ²	
E ENERGIMÆRKE		C ENERGIMÆRKE EFTER RENTABLE BESPARELSFORSLAG	B ENERGIMÆRKE EFTER ALLE BESPARELSFORSLAG	

BYGNINGENS BEREGNEDE ENERGIBEHOV

Opvarmning

FORSYNINGSFORM Fjernvarme,	VARMEBEHOV I kWh 32.280	OMREGNET TIL ENERGIENHED FOR FORSYNINGSFORM 116,12 GJ fjernvarme (gj)
-------------------------------	----------------------------	--

Andre energibehov

EL TIL ANDET* El til forbrug,	kWh 4.354
----------------------------------	--------------

*El til bygningsdrift er det elforbrug, der i beregningen går til installationer, f.eks. varmfordelingspumper, ventilation mv. El til forbrug dækker over et standardiseret, gennemsnitligt elforbrug til f.eks. hvidevarer, tv mv. El til forbrug påvirker ikke energimærkekarakteren, men den varme der afgives fra elforbrugende udstyr reducerer bygningens beregnede varmebehov.

Adresse

Carl Bernhards Vej 1
5230 Odense M

Energimærkningsnummer

311631534

Gyldighedsperiode

28. september 2022 - 28. september 2032

Udarbejdet af

Botjek A/S
CVR-nr.: 30711602

BYGNINGSBESKRIVELSE / Carl Bernhards Vej 24 - 113

ADRESSE Carl Bernhards Vej 24, 5230 Odense M			BBR NR. 461-137709-113	BFE NR. 0
BYGNINGENS ANVENDELSE I FØLGE BBR Enfamiliehus				OPFØRELSESÅR 1942
ÅR FOR VÆSENTLIG RENOVERING Ikke angivet	VARMEFORSYNING Fjernvarme (GJ)	SUPPLERENDE VARME Ikke angivet	BOLIGAREAL I BBR 88 m ²	ERHVERVSAREAL I BBR 0 m ²
OPVARMET BYGNINGSAREAL 142 m ²	HERAF TAGETAGE OPVARMET 0 m ²	HERAF KÆLDERETAGE OPVARMET 54 m ²	UOPVARMET KÆLDERETAGE 0 m ²	
E	C	B		
ENERGIMÆRKE	ENERGIMÆRKE EFTER RENTABLE BESPARELSFORSLAG	ENERGIMÆRKE EFTER ALLE BESPARELSFORSLAG		

BYGNINGENS BEREGNEDE ENERGIBEHOV

Opvarmning

FORSYNINGSFORM Fjernvarme,	VARMEBEHOV I kWh 32.340	OMREGNET TIL ENERGIENHED FOR FORSYNINGSFORM 116,33 GJ fjernvarme (gj)
-------------------------------	----------------------------	--

Andre energibehov

EL TIL ANDET* El til forbrug,	kWh 4.354
----------------------------------	--------------

*El til bygningsdrift er det elforbrug, der i beregningen går til installationer, f.eks. varmfordelingspumper, ventilation mv. El til forbrug dækker over et standardiseret, gennemsnitligt elforbrug til f.eks. hvidevarer, tv mv. El til forbrug påvirker ikke energimærkekarakteren, men den varme der afgives fra elforbrugende udstyr reducerer bygningens beregnede varmebehov.

BYGNINGSBESKRIVELSE / Carl Bernhards Vej 25 - 114

ADRESSE Carl Bernhards Vej 25, 5230 Odense M			BBR NR. 461-137709-114	BFE NR. 0
BYGNINGENS ANVENDELSE I FØLGE BBR Enfamiliehus				OPFØRELSESÅR 1942
ÅR FOR VÆSENTLIG RENOVERING 1960	VARMEFORSYNING Fjernvarme (GJ)	SUPPLERENDE VARME Ikke angivet	BOLIGAREAL I BBR 88 m ²	ERHVERVSAREAL I BBR 0 m ²
OPVARMET BYGNINGSAREAL 142 m ²	HERAF TAGETAGE OPVARMET 0 m ²	HERAF KÆLDERETAGE OPVARMET 54 m ²	UOPVARMET KÆLDERETAGE 0 m ²	
E	C	B		
ENERGIMÆRKE	ENERGIMÆRKE EFTER RENTABLE BESPARELSFORSLAG	ENERGIMÆRKE EFTER ALLE BESPARELSFORSLAG		

BYGNINGENS BEREGNEDE ENERGIBEHOV

Opvarmning

FORSYNINGSFORM Fjernvarme,	VARMEBEHOV I kWh 32.760	OMREGNET TIL ENERGIENHED FOR FORSYNINGSFORM 117,84 GJ fjernvarme (gj)
-------------------------------	----------------------------	--

Andre energibehov

EL TIL ANDET* El til forbrug,	kWh 4.354
----------------------------------	--------------

*El til bygningsdrift er det elforbrug, der i beregningen går til installationer, f.eks. varmfordelingspumper, ventilation mv. El til forbrug dækker over et standardiseret, gennemsnitligt elforbrug til f.eks. hvidevarer, tv mv. El til forbrug påvirker ikke energimærkekarakteren, men den varme der afgives fra elforbrugende udstyr reducerer bygningens beregnede varmebehov.

Adresse

Carl Bernhards Vej 1
5230 Odense M

Energimærkningsnummer

311631534

Gyldighedsperiode

28. september 2022 - 28. september 2032

Udarbejdet af

Botjek A/S
CVR-nr.: 30711602

BYGNINGSBESKRIVELSE / Carl Bernhards Vej 26 - 115

ADRESSE Carl Bernhards Vej 26, 5230 Odense M			BBR NR. 461-137709-115	BFE NR. 0
BYGNINGENS ANVENDELSE I FØLGE BBR Enfamiliehus				OPFØRELSESÅR 1942
ÅR FOR VÆSENTLIG RENOVERING Ikke angivet	VARMEFORSYNING Fjernvarme (GJ)	SUPPLERENDE VARME Ikke angivet	BOLIGAREAL I BBR 88 m ²	ERHVERVSAREAL I BBR 0 m ²
OPVARMET BYGNINGSAREAL 142 m ²	HERAF TAGETAGE OPVARMET 0 m ²	HERAF KÆLDERETAGE OPVARMET 54 m ²	UOPVARMET KÆLDERETAGE 0 m ²	
E ENERGIMÆRKE		C ENERGIMÆRKE EFTER RENTABLE BESPARELSESFORSLAG		B ENERGIMÆRKE EFTER ALLE BESPARELSESFORSLAG

BYGNINGENS BEREGNEDE ENERGIBEHOV

Opvarmning

FORSYNINGSFORM Fjernvarme,	VARMEBEHOV I kWh 32.280	OMREGNET TIL ENERGIEHED FOR FORSYNINGSFORM 116,12 GJ fjernvarme (gj)
-------------------------------	----------------------------	---

Andre energibehov

EL TIL ANDET* El til forbrug,	kWh 4.354
----------------------------------	--------------

*El til bygningsdrift er det elforbrug, der i beregningen går til installationer, f.eks. varmfordelingspumper, ventilation mv. El til forbrug dækker over et standardiseret, gennemsnitligt elforbrug til f.eks. hvidevarer, tv mv. El til forbrug påvirker ikke energimærkekarakteren, men den varme der afgives fra elforbrugende udstyr reducerer bygningens beregnede varmebehov.

BYGNINGSBESKRIVELSE / Carl Bernhards Vej 27 - 116

ADRESSE Carl Bernhards Vej 27, 5230 Odense M			BBR NR. 461-137709-116	BFE NR. 0
BYGNINGENS ANVENDELSE I FØLGE BBR Enfamiliehus				OPFØRELSESÅR 1942
ÅR FOR VÆSENTLIG RENOVERING 1962	VARMEFORSYNING Fjernvarme (GJ)	SUPPLERENDE VARME Ikke angivet	BOLIGAREAL I BBR 104 m ²	ERHVERVSAREAL I BBR 0 m ²
OPVARMET BYGNINGSAREAL 158 m ²	HERAF TAGETAGE OPVARMET 0 m ²	HERAF KÆLDERETAGE OPVARMET 54 m ²	UOPVARMET KÆLDERETAGE 0 m ²	
E ENERGIMÆRKE		C ENERGIMÆRKE EFTER RENTABLE BESPARELSESFORSLAG		C ENERGIMÆRKE EFTER ALLE BESPARELSESFORSLAG

BYGNINGENS BEREGNEDE ENERGIBEHOV

Opvarmning

FORSYNINGSFORM Fjernvarme,	VARMEBEHOV I kWh 36.690	OMREGNET TIL ENERGIEHED FOR FORSYNINGSFORM 131,98 GJ fjernvarme (gj)
-------------------------------	----------------------------	---

Andre energibehov

EL TIL ANDET* El til forbrug,	kWh 4.844
----------------------------------	--------------

*El til bygningsdrift er det elforbrug, der i beregningen går til installationer, f.eks. varmfordelingspumper, ventilation mv. El til forbrug dækker over et standardiseret, gennemsnitligt elforbrug til f.eks. hvidevarer, tv mv. El til forbrug påvirker ikke energimærkekarakteren, men den varme der afgives fra elforbrugende udstyr reducerer bygningens beregnede varmebehov.

Adresse

Carl Bernhards Vej 1
5230 Odense M

Energimærkningsnummer

311631534

Gyldighedsperiode

28. september 2022 - 28. september 2032

Udarbejdet af

Botjek A/S
CVR-nr.: 30711602

BYGNINGSBESKRIVELSE / Carl Bernhards Vej 28 - 117

ADRESSE Carl Bernhards Vej 28, 5230 Odense M		BBR NR. 461-137709-117	BFE NR. 0	
BYGNINGENS ANVENDELSE I FØLGE BBR Enfamiliehus			OPFØRELSESÅR 1942	
ÅR FOR VÆSENTLIG RENOVERING Ikke angivet	VARMEFORSYNING Fjernvarme (GJ)	SUPPLERENDE VARME Ikke angivet	BOLIGAREAL I BBR 88 m ²	ERHVERVSAREAL I BBR 0 m ²
OPVARMET BYGNINGSAREAL 142 m ²	HERAF TAGETAGE OPVARMET 0 m ²	HERAF KÆLDERETAGE OPVARMET 54 m ²	UOPVARMET KÆLDERETAGE 0 m ²	
E	C	B		
ENERGIMÆRKE	ENERGIMÆRKE EFTER RENTABLE BESPARELSFORSLAG	ENERGIMÆRKE EFTER ALLE BESPARELSFORSLAG		

BYGNINGENS BEREGNEDE ENERGIBEHOV

Opvarmning

FORSYNINGSFORM Fjernvarme,	VARMEBEHOV I kWh 32.340	OMREGNET TIL ENERGIENHED FOR FORSYNINGSFORM 116,33 GJ fjernvarme (gj)
-------------------------------	----------------------------	--

Andre energibehov

EL TIL ANDET* El til forbrug,	kWh 4.354
----------------------------------	--------------

*El til bygningsdrift er det elforbrug, der i beregningen går til installationer, f.eks. varmfordelingspumper, ventilation mv. El til forbrug dækker over et standardiseret, gennemsnitligt elforbrug til f.eks. hvidevarer, tv mv. El til forbrug påvirker ikke energimærkekarakteren, men den varme der afgives fra elforbrugende udstyr reducerer bygningens beregnede varmebehov.

BYGNINGSBESKRIVELSE / Carl Bernhards Vej 29 - 118

ADRESSE Carl Bernhards Vej 29, 5230 Odense M		BBR NR. 461-137709-118	BFE NR. 0	
BYGNINGENS ANVENDELSE I FØLGE BBR Enfamiliehus			OPFØRELSESÅR 1942	
ÅR FOR VÆSENTLIG RENOVERING Ikke angivet	VARMEFORSYNING Fjernvarme (GJ)	SUPPLERENDE VARME Ikke angivet	BOLIGAREAL I BBR 88 m ²	ERHVERVSAREAL I BBR 0 m ²
OPVARMET BYGNINGSAREAL 142 m ²	HERAF TAGETAGE OPVARMET 0 m ²	HERAF KÆLDERETAGE OPVARMET 54 m ²	UOPVARMET KÆLDERETAGE 0 m ²	
E	C	B		
ENERGIMÆRKE	ENERGIMÆRKE EFTER RENTABLE BESPARELSFORSLAG	ENERGIMÆRKE EFTER ALLE BESPARELSFORSLAG		

BYGNINGENS BEREGNEDE ENERGIBEHOV

Opvarmning

FORSYNINGSFORM Fjernvarme,	VARMEBEHOV I kWh 32.280	OMREGNET TIL ENERGIENHED FOR FORSYNINGSFORM 116,12 GJ fjernvarme (gj)
-------------------------------	----------------------------	--

Andre energibehov

EL TIL ANDET* El til forbrug,	kWh 4.354
----------------------------------	--------------

*El til bygningsdrift er det elforbrug, der i beregningen går til installationer, f.eks. varmfordelingspumper, ventilation mv. El til forbrug dækker over et standardiseret, gennemsnitligt elforbrug til f.eks. hvidevarer, tv mv. El til forbrug påvirker ikke energimærkekarakteren, men den varme der afgives fra elforbrugende udstyr reducerer bygningens beregnede varmebehov.

Adresse

Carl Bernhards Vej 1
5230 Odense M

Energimærkningsnummer

311631534

Gyldighedsperiode

28. september 2022 - 28. september 2032

Udarbejdet af

Botjek A/S
CVR-nr.: 30711602

BYGNINGSBESKRIVELSE / Carl Bernhards Vej 30 - 119

ADRESSE Carl Bernhards Vej 30, 5230 Odense M			BBR NR. 461-137709-119	BFE NR. 0
BYGNINGENS ANVENDELSE I FØLGE BBR Enfamiliehus				OPFØRELSESÅR 1942
ÅR FOR VÆSENTLIG RENOVERING 1952	VARMEFORSYNING Fjernvarme (GJ)	SUPPLERENDE VARME Ikke angivet	BOLIGAREAL I BBR 88 m ²	ERHVERVSAREAL I BBR 0 m ²
OPVARMET BYGNINGSAREAL 174 m ²	HERAF TAGETAGE OPVARMET 0 m ²	HERAF KÆLDERETAGE OPVARMET 54 m ²	UOPVARMET KÆLDERETAGE 0 m ²	
E	C	B		
ENERGIMÆRKE	ENERGIMÆRKE EFTER RENTABLE BESPARELSESFORSLAG	ENERGIMÆRKE EFTER ALLE BESPARELSESFORSLAG		

BYGNINGENS BEREGNEDE ENERGIBEHOV

Opvarmning

FORSYNINGSFORM Fjernvarme,	VARMEBEHOV I kWh 38.820	OMREGNET TIL ENERGIENHED FOR FORSYNINGSFORM 139,64 GJ fjernvarme (gj)
-------------------------------	----------------------------	--

Andre energibehov

EL TIL ANDET* El til forbrug,	kWh 5.335
----------------------------------	--------------

*El til bygningsdrift er det elforbrug, der i beregningen går til installationer, f.eks. varmfordelingspumper, ventilation mv. El til forbrug dækker over et standardiseret, gennemsnitligt elforbrug til f.eks. hvidevarer, tv mv. El til forbrug påvirker ikke energimærkekaraktæren, men den varme der afgives fra elforbrugende udstyr reducerer bygningens beregnede varmebehov.

BYGNINGSBESKRIVELSE / Carl Bernhards Vej 31 - 120

ADRESSE Carl Bernhards Vej 31, 5230 Odense M			BBR NR. 461-137709-120	BFE NR. 0
BYGNINGENS ANVENDELSE I FØLGE BBR Enfamiliehus				OPFØRELSESÅR 1942
ÅR FOR VÆSENTLIG RENOVERING Ikke angivet	VARMEFORSYNING Fjernvarme (GJ)	SUPPLERENDE VARME Ikke angivet	BOLIGAREAL I BBR 88 m ²	ERHVERVSAREAL I BBR 0 m ²
OPVARMET BYGNINGSAREAL 142 m ²	HERAF TAGETAGE OPVARMET 0 m ²	HERAF KÆLDERETAGE OPVARMET 54 m ²	UOPVARMET KÆLDERETAGE 0 m ²	
E	C	B		
ENERGIMÆRKE	ENERGIMÆRKE EFTER RENTABLE BESPARELSESFORSLAG	ENERGIMÆRKE EFTER ALLE BESPARELSESFORSLAG		

BYGNINGENS BEREGNEDE ENERGIBEHOV

Opvarmning

FORSYNINGSFORM Fjernvarme,	VARMEBEHOV I kWh 32.760	OMREGNET TIL ENERGIENHED FOR FORSYNINGSFORM 117,84 GJ fjernvarme (gj)
-------------------------------	----------------------------	--

Andre energibehov

EL TIL ANDET* El til forbrug,	kWh 4.354
----------------------------------	--------------

*El til bygningsdrift er det elforbrug, der i beregningen går til installationer, f.eks. varmfordelingspumper, ventilation mv. El til forbrug dækker over et standardiseret, gennemsnitligt elforbrug til f.eks. hvidevarer, tv mv. El til forbrug påvirker ikke energimærkekaraktæren, men den varme der afgives fra elforbrugende udstyr reducerer bygningens beregnede varmebehov.

Adresse

Carl Bernhards Vej 1
5230 Odense M

Energimærkningsnummer

311631534

Gyldighedsperiode

28. september 2022 - 28. september 2032

Udarbejdet af

Botjek A/S
CVR-nr.: 30711602

BYGNINGSBESKRIVELSE / Carl Bernhards Vej 32 - 121

ADRESSE Carl Bernhards Vej 32, 5230 Odense M			BBR NR. 461-137709-121	BFE NR. 0
BYGNINGENS ANVENDELSE I FØLGE BBR Enfamiliehus				OPFØRELSESÅR 1942
ÅR FOR VÆSENTLIG RENOVERING Ikke angivet	VARMEFORSYNING Fjernvarme (GJ)	SUPPLERENDE VARME Ikke angivet	BOLIGAREAL I BBR 88 m ²	ERHVERVSAREAL I BBR 0 m ²
OPVARMET BYGNINGSAREAL 142 m ²	HERAF TAGETAGE OPVARMET 0 m ²	HERAF KÆLDERETAGE OPVARMET 54 m ²	UOPVARMET KÆLDERETAGE 0 m ²	
E ENERGIMÆRKE		C ENERGIMÆRKE EFTER RENTABLE BESPARELSFORSLAG	B ENERGIMÆRKE EFTER ALLE BESPARELSFORSLAG	

BYGNINGENS BEREGNEDE ENERGIBEHOV

Opvarmning

FORSYNINGSFORM Fjernvarme,	VARMEBEHOV I kWh 32.340	OMREGNET TIL ENERGIENHED FOR FORSYNINGSFORM 116,33 GJ fjernvarme (gj)
-------------------------------	----------------------------	--

Andre energibehov

EL TIL ANDET* El til forbrug,	kWh 4.354
----------------------------------	--------------

*El til bygningsdrift er det elforbrug, der i beregningen går til installationer, f.eks. varmfordelingspumper, ventilation mv. El til forbrug dækker over et standardiseret, gennemsnitligt elforbrug til f.eks. hvidevarer, tv mv. El til forbrug påvirker ikke energimærkekarakteren, men den varme der afgives fra elforbrugende udstyr reducerer bygningens beregnede varmebehov.

BYGNINGSBESKRIVELSE / Carl Bernhards Vej 33 - 122

ADRESSE Carl Bernhards Vej 33, 5230 Odense M			BBR NR. 461-137709-122	BFE NR. 0
BYGNINGENS ANVENDELSE I FØLGE BBR Enfamiliehus				OPFØRELSESÅR 1942
ÅR FOR VÆSENTLIG RENOVERING Ikke angivet	VARMEFORSYNING Fjernvarme (GJ)	SUPPLERENDE VARME Ikke angivet	BOLIGAREAL I BBR 88 m ²	ERHVERVSAREAL I BBR 0 m ²
OPVARMET BYGNINGSAREAL 142 m ²	HERAF TAGETAGE OPVARMET 0 m ²	HERAF KÆLDERETAGE OPVARMET 54 m ²	UOPVARMET KÆLDERETAGE 0 m ²	
E ENERGIMÆRKE		C ENERGIMÆRKE EFTER RENTABLE BESPARELSFORSLAG	B ENERGIMÆRKE EFTER ALLE BESPARELSFORSLAG	

BYGNINGENS BEREGNEDE ENERGIBEHOV

Opvarmning

FORSYNINGSFORM Fjernvarme,	VARMEBEHOV I kWh 32.280	OMREGNET TIL ENERGIENHED FOR FORSYNINGSFORM 116,12 GJ fjernvarme (gj)
-------------------------------	----------------------------	--

Andre energibehov

EL TIL ANDET* El til forbrug,	kWh 4.354
----------------------------------	--------------

*El til bygningsdrift er det elforbrug, der i beregningen går til installationer, f.eks. varmfordelingspumper, ventilation mv. El til forbrug dækker over et standardiseret, gennemsnitligt elforbrug til f.eks. hvidevarer, tv mv. El til forbrug påvirker ikke energimærkekarakteren, men den varme der afgives fra elforbrugende udstyr reducerer bygningens beregnede varmebehov.

Adresse

Carl Bernhards Vej 1
5230 Odense M

Energimærkningsnummer

311631534

Gyldighedsperiode

28. september 2022 - 28. september 2032

Udarbejdet af

Botjek A/S
CVR-nr.: 30711602

BYGNINGSBESKRIVELSE / Carl Bernhards Vej 34 - 123

ADRESSE Carl Bernhards Vej 34, 5230 Odense M		BBR NR. 461-137709-123	BFE NR. 0	
BYGNINGENS ANVENDELSE I FØLGE BBR Enfamiliehus			OPFØRELSESÅR 1942	
ÅR FOR VÆSENTLIG RENOVERING Ikke angivet	VARMEFORSYNING Fjernvarme (GJ)	SUPPLERENDE VARME Ikke angivet	BOLIGAREAL I BBR 88 m ²	ERHVERVSAREAL I BBR 0 m ²
OPVARMET BYGNINGSAREAL 142 m ²	HERAF TAGETAGE OPVARMET 0 m ²	HERAF KÆLDERETAGE OPVARMET 54 m ²	UOPVARMET KÆLDERETAGE 0 m ²	
E	C	B		
ENERGIMÆRKE	ENERGIMÆRKE EFTER RENTABLE BESPARELSFORSLAG	ENERGIMÆRKE EFTER ALLE BESPARELSFORSLAG		

BYGNINGENS BEREGNEDE ENERGIBEHOV

Opvarmning

FORSYNINGSFORM Fjernvarme,	VARMEBEHOV I kWh 32.280	OMREGNET TIL ENERGIENHED FOR FORSYNINGSFORM 116,12 GJ fjernvarme (gj)
-------------------------------	----------------------------	--

Andre energibehov

EL TIL ANDET* El til forbrug,	kWh 4.354
----------------------------------	--------------

*El til bygningsdrift er det elforbrug, der i beregningen går til installationer, f.eks. varmfordelingspumper, ventilation mv. El til forbrug dækker over et standardiseret, gennemsnitligt elforbrug til f.eks. hvidevarer, tv mv. El til forbrug påvirker ikke energimærkekarakteren, men den varme der afgives fra elforbrugende udstyr reducerer bygningens beregnede varmebehov.

BYGNINGSBESKRIVELSE / Carl Bernhards Vej 35 - 124

ADRESSE Carl Bernhards Vej 35, 5230 Odense M		BBR NR. 461-137709-124	BFE NR. 0	
BYGNINGENS ANVENDELSE I FØLGE BBR Enfamiliehus			OPFØRELSESÅR 1942	
ÅR FOR VÆSENTLIG RENOVERING Ikke angivet	VARMEFORSYNING Fjernvarme (GJ)	SUPPLERENDE VARME Ikke angivet	BOLIGAREAL I BBR 88 m ²	ERHVERVSAREAL I BBR 0 m ²
OPVARMET BYGNINGSAREAL 142 m ²	HERAF TAGETAGE OPVARMET 0 m ²	HERAF KÆLDERETAGE OPVARMET 54 m ²	UOPVARMET KÆLDERETAGE 0 m ²	
E	C	B		
ENERGIMÆRKE	ENERGIMÆRKE EFTER RENTABLE BESPARELSFORSLAG	ENERGIMÆRKE EFTER ALLE BESPARELSFORSLAG		

BYGNINGENS BEREGNEDE ENERGIBEHOV

Opvarmning

FORSYNINGSFORM Fjernvarme,	VARMEBEHOV I kWh 32.760	OMREGNET TIL ENERGIENHED FOR FORSYNINGSFORM 117,84 GJ fjernvarme (gj)
-------------------------------	----------------------------	--

Andre energibehov

EL TIL ANDET* El til forbrug,	kWh 4.354
----------------------------------	--------------

*El til bygningsdrift er det elforbrug, der i beregningen går til installationer, f.eks. varmfordelingspumper, ventilation mv. El til forbrug dækker over et standardiseret, gennemsnitligt elforbrug til f.eks. hvidevarer, tv mv. El til forbrug påvirker ikke energimærkekarakteren, men den varme der afgives fra elforbrugende udstyr reducerer bygningens beregnede varmebehov.

Adresse

Carl Bernhards Vej 1
5230 Odense M

Energimærkningsnummer

311631534

Gyldighedsperiode

28. september 2022 - 28. september 2032

Udarbejdet af

Botjek A/S
CVR-nr.: 30711602

BYGNINGSBESKRIVELSE / Carl Bernhards Vej 36 - 125

ADRESSE Carl Bernhards Vej 36, 5230 Odense M			BBR NR. 461-137709-125	BFE NR. 0
BYGNINGENS ANVENDELSE I FØLGE BBR Enfamiliehus				OPFØRELSESÅR 1942
ÅR FOR VÆSENTLIG RENOVERING Ikke angivet	VARMEFORSYNING Fjernvarme (GJ)	SUPPLERENDE VARME Ikke angivet	BOLIGAREAL I BBR 88 m ²	ERHVERVSAREAL I BBR 0 m ²
OPVARMET BYGNINGSAREAL 142 m ²	HERAF TAGETAGE OPVARMET 0 m ²	HERAF KÆLDERETAGE OPVARMET 54 m ²	UOPVARMET KÆLDERETAGE 0 m ²	
E	C	B		
ENERGIMÆRKE	ENERGIMÆRKE EFTER RENTABLE BESPARELSFORSLAG	ENERGIMÆRKE EFTER ALLE BESPARELSFORSLAG		

BYGNINGENS BEREGNEDE ENERGIBEHOV

Opvarmning

FORSYNINGSFORM Fjernvarme,	VARMEBEHOV I kWh 32.340	OMREGNET TIL ENERGIENHED FOR FORSYNINGSFORM 116,33 GJ fjernvarme (gj)
-------------------------------	----------------------------	--

Andre energibehov

EL TIL ANDET* El til forbrug,	kWh 4.354
----------------------------------	--------------

*El til bygningsdrift er det elforbrug, der i beregningen går til installationer, f.eks. varmfordelingspumper, ventilation mv. El til forbrug dækker over et standardiseret, gennemsnitligt elforbrug til f.eks. hvidevarer, tv mv. El til forbrug påvirker ikke energimærkekarakteren, men den varme der afgives fra elforbrugende udstyr reducerer bygningens beregnede varmebehov.

BYGNINGSBESKRIVELSE / Carl Bernhards Vej 37 - 126

ADRESSE Carl Bernhards Vej 37, 5230 Odense M			BBR NR. 461-137709-126	BFE NR. 0
BYGNINGENS ANVENDELSE I FØLGE BBR Enfamiliehus				OPFØRELSESÅR 1942
ÅR FOR VÆSENTLIG RENOVERING Ikke angivet	VARMEFORSYNING Fjernvarme (GJ)	SUPPLERENDE VARME Ikke angivet	BOLIGAREAL I BBR 122 m ²	ERHVERVSAREAL I BBR 0 m ²
OPVARMET BYGNINGSAREAL 176 m ²	HERAF TAGETAGE OPVARMET 0 m ²	HERAF KÆLDERETAGE OPVARMET 54 m ²	UOPVARMET KÆLDERETAGE 0 m ²	
E	C	B		
ENERGIMÆRKE	ENERGIMÆRKE EFTER RENTABLE BESPARELSFORSLAG	ENERGIMÆRKE EFTER ALLE BESPARELSFORSLAG		

BYGNINGENS BEREGNEDE ENERGIBEHOV

Opvarmning

FORSYNINGSFORM Fjernvarme,	VARMEBEHOV I kWh 39.120	OMREGNET TIL ENERGIENHED FOR FORSYNINGSFORM 140,72 GJ fjernvarme (gj)
-------------------------------	----------------------------	--

Andre energibehov

EL TIL ANDET* El til forbrug,	kWh 5.396
----------------------------------	--------------

*El til bygningsdrift er det elforbrug, der i beregningen går til installationer, f.eks. varmfordelingspumper, ventilation mv. El til forbrug dækker over et standardiseret, gennemsnitligt elforbrug til f.eks. hvidevarer, tv mv. El til forbrug påvirker ikke energimærkekarakteren, men den varme der afgives fra elforbrugende udstyr reducerer bygningens beregnede varmebehov.

Adresse

Carl Bernhards Vej 1
5230 Odense M

Energimærkningsnummer

311631534

Gyldighedsperiode

28. september 2022 - 28. september 2032

Udarbejdet af

Botjek A/S
CVR-nr.: 30711602

BYGNINGSBESKRIVELSE / Carl Bernhards Vej 38 - 127

ADRESSE Carl Bernhards Vej 38, 5230 Odense M		BBR NR. 461-137709-127	BFE NR. 0	
BYGNINGENS ANVENDELSE I FØLGE BBR Enfamiliehus			OPFØRELSESÅR 1942	
ÅR FOR VÆSENTLIG RENOVERING 1947	VARMEFORSYNING Fjernvarme (GJ)	SUPPLERENDE VARME Ikke angivet	BOLIGAREAL I BBR 88 m ²	ERHVERVSAREAL I BBR 0 m ²
OPVARMET BYGNINGSAREAL 142 m ²	HERAF TAGETAGE OPVARMET 0 m ²	HERAF KÆLDERETAGE OPVARMET 54 m ²	UOPVARMET KÆLDERETAGE 0 m ²	
E	C	B		
ENERGIMÆRKE	ENERGIMÆRKE EFTER RENTABLE BESPARELSFORSLAG	ENERGIMÆRKE EFTER ALLE BESPARELSFORSLAG		

BYGNINGENS BEREGNEDE ENERGIBEHOV

Opvarmning

FORSYNINGSFORM Fjernvarme,	VARMEBEHOV I kWh 32.280	OMREGNET TIL ENERGIENHED FOR FORSYNINGSFORM 116,12 GJ fjernvarme (gj)
-------------------------------	----------------------------	--

Andre energibehov

EL TIL ANDET* El til forbrug,	kWh 4.354
----------------------------------	--------------

*El til bygningsdrift er det elforbrug, der i beregningen går til installationer, f.eks. varmfordelingspumper, ventilation mv. El til forbrug dækker over et standardiseret, gennemsnitligt elforbrug til f.eks. hvidevarer, tv mv. El til forbrug påvirker ikke energimærkekarakteren, men den varme der afgives fra elforbrugende udstyr reducerer bygningens beregnede varmebehov.

BYGNINGSBESKRIVELSE / Carl Bernhards Vej 39 - 128

ADRESSE Carl Bernhards Vej 39, 5230 Odense M		BBR NR. 461-137709-128	BFE NR. 0	
BYGNINGENS ANVENDELSE I FØLGE BBR Enfamiliehus			OPFØRELSESÅR 1942	
ÅR FOR VÆSENTLIG RENOVERING 1960	VARMEFORSYNING Fjernvarme (GJ)	SUPPLERENDE VARME Ikke angivet	BOLIGAREAL I BBR 88 m ²	ERHVERVSAREAL I BBR 0 m ²
OPVARMET BYGNINGSAREAL 142 m ²	HERAF TAGETAGE OPVARMET 0 m ²	HERAF KÆLDERETAGE OPVARMET 54 m ²	UOPVARMET KÆLDERETAGE 0 m ²	
E	C	B		
ENERGIMÆRKE	ENERGIMÆRKE EFTER RENTABLE BESPARELSFORSLAG	ENERGIMÆRKE EFTER ALLE BESPARELSFORSLAG		

BYGNINGENS BEREGNEDE ENERGIBEHOV

Opvarmning

FORSYNINGSFORM Fjernvarme,	VARMEBEHOV I kWh 32.760	OMREGNET TIL ENERGIENHED FOR FORSYNINGSFORM 117,84 GJ fjernvarme (gj)
-------------------------------	----------------------------	--

Andre energibehov

EL TIL ANDET* El til forbrug,	kWh 4.354
----------------------------------	--------------

*El til bygningsdrift er det elforbrug, der i beregningen går til installationer, f.eks. varmfordelingspumper, ventilation mv. El til forbrug dækker over et standardiseret, gennemsnitligt elforbrug til f.eks. hvidevarer, tv mv. El til forbrug påvirker ikke energimærkekarakteren, men den varme der afgives fra elforbrugende udstyr reducerer bygningens beregnede varmebehov.

Adresse

Carl Bernhards Vej 1
5230 Odense M

Energimærkningsnummer

311631534

Gyldighedsperiode

28. september 2022 - 28. september 2032

Udarbejdet af

Botjek A/S
CVR-nr.: 30711602

BYGNINGSBESKRIVELSE / Carl Bernhards Vej 40 - 129

ADRESSE Carl Bernhards Vej 40, 5230 Odense M		BBR NR. 461-137709-129	BFE NR. 0	
BYGNINGENS ANVENDELSE I FØLGE BBR Enfamiliehus			OPFØRELSESÅR 1942	
ÅR FOR VÆSENTLIG RENOVERING 1958	VARMEFORSYNING Fjernvarme (GJ)	SUPPLERENDE VARME Ikke angivet	BOLIGAREAL I BBR 88 m ²	ERHVERVSAREAL I BBR 0 m ²
OPVARMET BYGNINGSAREAL 142 m ²	HERAF TAGETAGE OPVARMET 0 m ²	HERAF KÆLDERETAGE OPVARMET 54 m ²	UOPVARMET KÆLDERETAGE 0 m ²	
E ENERGIMÆRKE	C ENERGIMÆRKE EFTER RENTABLE BESPARELSFORSLAG	B ENERGIMÆRKE EFTER ALLE BESPARELSFORSLAG		

BYGNINGENS BEREGNEDE ENERGIBEHOV

Opvarmning

FORSYNINGSFORM Fjernvarme,	VARMEBEHOV I kWh 32.340	OMREGNET TIL ENERGIENHED FOR FORSYNINGSFORM 116,33 GJ fjernvarme (gj)
-------------------------------	----------------------------	--

Andre energibehov

EL TIL ANDET* El til forbrug,	kWh 4.354
----------------------------------	--------------

*El til bygningsdrift er det elforbrug, der i beregningen går til installationer, f.eks. varmfordelingspumper, ventilation mv. El til forbrug dækker over et standardiseret, gennemsnitligt elforbrug til f.eks. hvidevarer, tv mv. El til forbrug påvirker ikke energimærkekarakteren, men den varme der afgives fra elforbrugende udstyr reducerer bygningens beregnede varmebehov.

BYGNINGSBESKRIVELSE / Carl Bernhards Vej 41 - 130

ADRESSE Carl Bernhards Vej 41, 5230 Odense M		BBR NR. 461-137709-130	BFE NR. 0	
BYGNINGENS ANVENDELSE I FØLGE BBR Enfamiliehus			OPFØRELSESÅR 1942	
ÅR FOR VÆSENTLIG RENOVERING Ikke angivet	VARMEFORSYNING Fjernvarme (GJ)	SUPPLERENDE VARME Ikke angivet	BOLIGAREAL I BBR 88 m ²	ERHVERVSAREAL I BBR 0 m ²
OPVARMET BYGNINGSAREAL 142 m ²	HERAF TAGETAGE OPVARMET 0 m ²	HERAF KÆLDERETAGE OPVARMET 54 m ²	UOPVARMET KÆLDERETAGE 0 m ²	
E ENERGIMÆRKE	C ENERGIMÆRKE EFTER RENTABLE BESPARELSFORSLAG	B ENERGIMÆRKE EFTER ALLE BESPARELSFORSLAG		

BYGNINGENS BEREGNEDE ENERGIBEHOV

Opvarmning

FORSYNINGSFORM Fjernvarme,	VARMEBEHOV I kWh 32.760	OMREGNET TIL ENERGIENHED FOR FORSYNINGSFORM 117,84 GJ fjernvarme (gj)
-------------------------------	----------------------------	--

Andre energibehov

EL TIL ANDET* El til forbrug,	kWh 4.354
----------------------------------	--------------

*El til bygningsdrift er det elforbrug, der i beregningen går til installationer, f.eks. varmfordelingspumper, ventilation mv. El til forbrug dækker over et standardiseret, gennemsnitligt elforbrug til f.eks. hvidevarer, tv mv. El til forbrug påvirker ikke energimærkekarakteren, men den varme der afgives fra elforbrugende udstyr reducerer bygningens beregnede varmebehov.

Adresse

Carl Bernhards Vej 1
5230 Odense M

Energimærkningsnummer

311631534

Gyldighedsperiode

28. september 2022 - 28. september 2032

Udarbejdet af

Botjek A/S
CVR-nr.: 30711602

BYGNINGSBESKRIVELSE / Carl Bernhards Vej 42 - 131

ADRESSE Carl Bernhards Vej 42, 5230 Odense M			BBR NR. 461-137709-131	BFE NR. 0
BYGNINGENS ANVENDELSE I FØLGE BBR Enfamiliehus				OPFØRELSESÅR 1942
ÅR FOR VÆSENTLIG RENOVERING Ikke angivet	VARMEFORSYNING Fjernvarme (GJ)	SUPPLERENDE VARME Ikke angivet	BOLIGAREAL I BBR 88 m ²	ERHVERVSAREAL I BBR 0 m ²
OPVARMET BYGNINGSAREAL 142 m ²	HERAF TAGETAGE OPVARMET 0 m ²	HERAF KÆLDERETAGE OPVARMET 54 m ²	UOPVARMET KÆLDERETAGE 0 m ²	
E ENERGIMÆRKE		C ENERGIMÆRKE EFTER RENTABLE BESPARELSESFORSLAG		B ENERGIMÆRKE EFTER ALLE BESPARELSESFORSLAG

BYGNINGENS BEREGNEDE ENERGIBEHOV

Opvarmning

FORSYNINGSFORM Fjernvarme,	VARMEBEHOV I kWh 32.280	OMREGNET TIL ENERGIENHED FOR FORSYNINGSFORM 116,12 GJ fjernvarme (gj)
-------------------------------	----------------------------	--

Andre energibehov

EL TIL ANDET* El til forbrug,	kWh 4.354
----------------------------------	--------------

*El til bygningsdrift er det elforbrug, der i beregningen går til installationer, f.eks. varmfordelingspumper, ventilation mv. El til forbrug dækker over et standardiseret, gennemsnitligt elforbrug til f.eks. hvidevarer, tv mv. El til forbrug påvirker ikke energimærkekarakteren, men den varme der afgives fra elforbrugende udstyr reducerer bygningens beregnede varmebehov.

Adresse

Carl Bernhards Vej 1
5230 Odense M

Energimærkningsnummer

311631534

Gyldighedsperiode

28. september 2022 - 28. september 2032

Udarbejdet af

Botjek A/S
CVR-nr.: 30711602

ANVENDTE ENERGIPRISER INKL. AFGIFTER VED BEREGNING AF BESPARELSER

Anvendte energipriser ved beregning af energibesparelserne i denne rapport:

Fjernvarme
109 kr. pr. GJ
Fast afgift: 1.425 kr. pr. år

Der er i energimærket anvendt aktuelle energipriser for alle brændselstyper fx fjernvarme, olie, el, naturgas, brænde og træpiller. Priser på gas og el er baseret på statistik fra forsyningstilsynet. Pris på fjernvarme stammer fra det konkrete fjernvarmeværk.

OPLYST FORBRUG INKL. MOMS OG AFGIFTER

Denne rapport er udskrevet fra www.boligejer.dk, og er derfor tilgængelig for offentligheden. Hvis det faktiske energiforbrug i bygningen og omkostningerne til dækning af det, er registreret ved energimærkningen, fremgår det ikke i denne rapport, da oplysningerne er fortrolige for enfamiliehuse.

FORBEHOLD FOR PRISER PÅ INVESTERING I ENERGIBESPARELSE

Energimærkets besparelsesforslag er baseret på energikonsulentens erfaring og vurdering. Før energibesparelsesforslagene iværksættes, bør der altid indhentes tilbud fra flere leverandører, da de angivne priser alene skal betragtes som vejledende. Desuden bør det undersøges om energiforbedringen kræver myndighedsgodkendelse.

Årligt abonnement for salg af el bør undersøges nærmere, da dette variere meget på det frie el marked.

For en konkret vurdering af ejendommens isoleringsmæssige tilstand, skal der udføres destruktive indgreb i klimaskærmen.

DESTRUKTIVE UNDERSØGELSER

Der er i forbindelse med bygningsbesigtigelsen ikke givet tilladelse til at foretage destruktive undersøgelser. Oplysning om isolering beror derfor på energikonsulentens skøn, tegningsmateriale og byggeskik.

FIRMA

Firmanummer: 600078
CVR-nummer: 30711602

Botjek A/S
Botjek Center Sydvestjylland, Mukkerten 21
6715 Esbjerg

6700@botjek.dk
tlf. 75 12 43 11

Ved energikonsulent
Lars Klüwer Larsen

RAPPORTENS GYLDIGHED

Gyldig fra 28. september 2022 til den 28. september 2032

KLAGEMULIGHEDER

Tror du, der er fejl i rapporten, eller ønsker du at klage over energimærkningen, skal du rette henvendelse til det certificerede energimærkningsfirma, der har udarbejdet mærkningen.

Ejeren af bygningen eller enheden kan klage. Klagen skal være modtaget hos det certificerede energimærkningsfirma, senest:

- 1 år efter energimærkningsrapportens dato, eller
- 1 år efter bygningens overtagelsesdag, som er aftalt mellem sælger og køber, hvis bygningen efter indberetningen af energimærkningsrapporten har fået ny ejer - dog senest 6 år efter energimærkningsrapportens datering.

Reglerne om klageadgang står i gældende bekendtgørelse om energimærkning af bygninger. Klik ind på linket og læs mere om, hvordan du indgiver en klage.

www.ens.dk/ansvarsomraader/energimaerkning-af-bygninger/klagevejledning

Det certificerede energimærkningsfirma behandler klagen og bør meddele sin skriftlige afgørelse af klagen inden for 4 uger.

BEHANDLING AF OPLYSNINGER

Energistyrelsen er ansvarlig for behandlingen af oplysninger om bygningen, herunder offentliggørelse af energimærkningsrapporten. Du kan læse mere om reglerne, samt hvordan vi behandler oplysninger på vores hjemmeside.

www.ens.dk/ansvarsomraader/energimaerkning-af-bygninger/lovgivning-om-energimaerkning

Adresse

Carl Bernhards Vej 1
5230 Odense M

Energimærkningsnummer

311631534

Gyldighedsperiode

28. september 2022 - 28. september 2032

Udarbejdet af

Botjek A/S
CVR-nr.: 30711602

Rapporten indeholder energimærkning af Den selvejende boligselskab Folkebo, afdeling 1.
Rapporten dækker adresserne Carl Bernhards Vej 1-42.

Afdelingen består af 131 enfamiliehuse opført i 1942. Hver bygning er med 88 m² i stueetagen og 54 m² i kælderetagen.
Kældrene er indregnet som fuldt opvarmet.

Enkelte boliger har fået opført tilbygninger, det var ikke muligt at besigtige boligerne med tilbygningerne og på kommunestegningsarkiv var der tegninger vedrørende diverse tilbygninger, men de passede ikke med de adresser som har tilbygget boligareal jf. BBR. Konstruktioner og vinduer er derfor skønnet.

U-værdier for vinduer, ydervægge, gulv mod krybekælder og etageadskillelse mod uopvarmet loftrum er beregnet ud fra et skøn rudetyper/isoleringsniveau i de besigtigede boliger.

Alle isoleringstykkelser på ikke tilgængelige steder er skønnede ud fra konstruktionstykkelser og tidstypiske forhold.

Areal af bygningskonstruktioner er registreret ved opmåling på ejendommen.

Beboerne afregner direkte med forsyningsvirksomheden.

Følgende lejligheder er besigtiget i forbindelse med energimærkningen:

Grundtvigsvej 13

Grundtvigsvej 16

Grundtvigsvej 25

Carit Etlars Vej 35

Carit Etlars Vej 41

Carit Etlars Vej 32

Carl Bernhards Vej 5

Carl Bernhards Vej 14

Carl Bernhards Vej 21

Carl Bernhards Vej 28

KOMMENTARER TIL BYGNINGSBESKRIVELSEN

Ved besigtigelsen forelå snit-, plan- og facadetegninger fra opførelsen, og ejendommen er kontrolopmålt af energikonsulenten. Det opmålte areal stemmer overens med BBR.

Udestuer er ikke medregnet i det opvarmede areal jf. "Håndbog for energikonsulenter".

Klimaskærmen ved udestuen er uisoleret, og der er ikke permanent opvarmingskilde som vurderes at kunne opvarme udestuen til mindst 15°.

Adresse

Carl Bernhards Vej 1
5230 Odense M

Energimærkningsnummer

311631534

Gyldighedsperiode

28. september 2022 - 28. september 2032

Udarbejdet af

Botjek A/S
CVR-nr.: 30711602

På de følgende sider kan du se en detaljeret beskrivelse af energitilstanden af dine boliger, energikonsulentens forslag til energiforbedringer og tilhørende energiløsninger.

Nogle forbedringsforslag er rentable. Det betyder, at du sparer mere på dit energiforbrug inden for energiforbedringens levetid, end energiforbedringen koster at gennemføre.

De rentable forslag fremgår med en investeringspris.

Nogle forbedringsforslag kan med fordel overvejes ved renoveringer, eller hvis der er bygningsdele, der alligevel skal udskiftes. Investeringsprisen til forbedringsforslag ved renovering, er ikke angivet da investeringen vil afhænge af den konkrete renovering, som skal ske i forbindelse med besparelsesforslaget.

TAG OG LOFT

LOFTRUM

STATUS

Etageadskillelse mod de uopvarmede loftrum er isoleret med 25-300 mm isolering. Loftrummen er fra opførelsen isoleret med 25 mm isoleringsmåtter. Lejerne har mulighed for efterisolering af disse via lejernes individuelle "Vedligeholdelse- og renoveringskonto". Isoleringsforholdene er derfor i loftrummen med forskellige isoleringsforhold i hver bolig.

Loftslem er placeret i fordelingsgang. Loftlem er henholdsvis af uisoleret type fra opførelsen eller udskiftet til en præisoleret loftlem.

Isoleringsforhold er baseret på skøn ud fra opførelsestidspunktet og visuel gennemgang af 10 boliger.

RENOVERINGSFORSLAG

Etageadskillelse mod de uopvarmede loftrum efterisoleres op til i alt 400 mm, hvilket svarer til gældende energikrav. Inden efterisolering af loftrum igangsættes, skal det undersøges nærmere, om de eksisterende konstruktioner er tilstrækkeligt tætte. Hvis konstruktionen ikke er tilstrækkelig tæt skal der etableres en dampspærre. Endvidere skal der sikres tilstrækkelig ventilation af loftrummet. Evt. udførelse af ny dampspærre eller etablering af gangbro/hævning af eksisterende gangbro i loftrummet er ikke indregnet i forslaget.

Loftslemme uden isolering anbefales udskiftes til nye isoleret loftslemme.

ÅRLIG BESPARELSE

26.886 kr.

INVESTERING

696.666 kr.

YDERVÆGGE

HULE YDERVÆGGE

STATUS

Ydervægge er ca. 30 cm hulmur med 1/2 sten tegl udvendig og indvendig. Hulmuren er fra opførelsen uden isolering.

Lejerne har mulighed for efterisolering af disse via lejernes individuelle "Vedligeholdelse- og renoveringskonto". Isoleringsforholdene ved hulmurene er derfor med forskellige isoleringsforhold i hver bolig.

Isoleringsforhold er baseret på skøn ud fra opførelsestidspunktet og visuel gennemgang af 10 boliger.

Adresse

Carl Bernhards Vej 1
5230 Odense M

Energimærkningsnummer

311631534

Gyldighedsperiode

28. september 2022 - 28. september 2032

Udarbejdet af

Botjek A/S
CVR-nr.: 30711602

RENOVERINGSFORSLAG	ÅRLIG BESPARELSE	INVESTERING
Efterisolering af hulmuren ved indblæsning af granulat. Det anbefales først at lade et autoriseret isoleringsfirma undersøge om hulmuren er egnet hertil. Det er ikke alle typer murværk, der tillader hulmursisolering, da det kan give frostsprængninger af murværk.	41.958 kr.	504.280 kr.

KÆLDER YDERVÆGGE		
<p>STATUS</p> <p>Kælderydervægge er ca. 30 cm beton uden isolering.</p> <p>Isoleringsforhold er baseret på skøn ud fra opførelsestidspunktet og visuel gennemgang af 10 boliger.</p>		
RENOVERINGSFORSLAG	ÅRLIG BESPARELSE	INVESTERING
Efterisolering af kælderydervægge indvendigt op til 200 mm isolering med uorganiske isoleringsplader. En udvendig fugtisolering og dræning er at foretrække, men er væsentligt dyrere og ikke indregnet i overslagsprisen.	123.869 kr.	4.765.572 kr.

VINDUER, OVENLYS OG DØRE

FACADEVINDUER		
<p>STATUS</p> <p>Vinduer og døre er med forskellige rudetyper, 2-lags termoruder, 2-lags energiruder med kold kant, 2-lags energiruder med varm kant og 3-lags energiruder.</p> <p>Vinduer og døre bliver løbende vurderet af boligforeningen om de skal vedligeholdelse med maling eller om de skal udskiftes.</p> <p>Vinduer og døre er derfor løbende udskiftet i hver bolig og der er ikke et register over hvilke vinduer og døre som er udskiftet.</p>		
RENOVERINGSFORSLAG	ÅRLIG BESPARELSE	INVESTERING
Det anbefales at de udskifte vinduer og døre med 2-lags termoruder til nye vinduer og døre med 3 lags energiruder med varm kant i forbindelse med den almindelige vedligeholdelse (udskiftning af punkterede termoruder, rådskeer mv.), da 3 lags energiruder mere end halverer varmetabet i forhold til almindelige termoruder.	7.909 kr.	

Adresse

Carl Bernhards Vej 1
5230 Odense M

Energimærkningsnummer

311631534

Gyldighedsperiode

28. september 2022 - 28. september 2032

Udarbejdet af

Botjek A/S
CVR-nr.: 30711602

GULVE

KRYBEKÆLDER

STATUS

Gulve mod krybekælder er trægulve på bjælker isoleret med 0-150 mm isolering.
Gulve er uden isolering fra opførelsen.
Lejerne har mulighed for efterisolering af disse via lejernes individuelle "Vedligeholdelse- og renoveringskonto".
Isoleringsforholdene ved gulve mod krybekældrene er derfor med forskellige isoleringsforhold i hver bolig.
Isoleringsforhold er baseret på skøn ud fra opførelsestidspunktet og visuel gennemgang af 10 boliger.

RENOVERINGSFORSLAG

Gulve mod krybekælder udskiftes til nyt terrændæk isoleret med minimum 300 mm, hvilket svarer til gældende energikrav.
For at fremtidssikre bygningen kan terrændækket isoleres til lavenergistandard med 400 mm, dette har dog en længere tilbagebetalingstid med de nuværende forhold og er derfor ikke indregnet i dette forslag.

ÅRLIG BESPARELSE

22.484 kr.

INVESTERING

KÆLDERGULV

STATUS

Kældergulve er udført som uisolert betondæk mod jord.
Isoleringsforhold er baseret på skøn ud fra opførelsestidspunktet og visuel gennemgang af 10 boliger.
Der er ikke stillet forslag til efterisolering af kældergulve grundet høje omkostninger.

VENTILATION

VENTILATION

STATUS

Boligerne ventileres ved naturlig ventilation gennem vinduer, naturligt aftræk og mekanisk aftræk fra bad samt via mekanisk aftræk fra køkken (emhætte).
Bygningerne anses for normal tæt, da konstruktionssamlinger og fuger ved vindues- og døråbninger, samt tætningslister i vinduer og udvendige døre er rimelig intakte.

Adresse

Carl Bernhards Vej 1
5230 Odense M

Energimærkningsnummer

311631534

Gyldighedsperiode

28. september 2022 - 28. september 2032

Udarbejdet af

Botjek A/S
CVR-nr.: 30711602

VARMEANLÆG

VARMEANLÆG

STATUS

Boligerne opvarmes med direkte fjernvarme. Fjernvarmestik i hver bolig er placeret i kælderen.

VARMEPUMPER

STATUS

Der er ikke installeret varmepumpe.
Beregninger viser at det ikke er rentabelt at etablere varmepumpe, da der er fjernvarme som varmekilde, hvorfor der ikke indgår et forslag herom i det færdige energimærke.

SOLVARME

STATUS

Der er ikke installeret solvarmeanlæg.
Beregninger viser at det ikke er rentabelt at etablere solvarmeanlæg, da der er fjernvarme som varmekilde, hvorfor der ikke indgår et sådant forslag i det færdige energimærke.

VARMEFORDELING

VARMERØR

STATUS

Varmefordelingsrør ført i krybekælder er isoleret med 10 mm isolering.

Længder, dimension og isolering af rør er skønnede, da de helt eller delvist er utilgængelige.

Øvrige varmerør er ført indenfor klimaskærmen og evt. varmetab kommer bygningen til gode.

RENOVERINGSFORSLAG

Efterisolering af varmfordelingsrør ført i krybekælder op til i alt 50 mm isolering, udført enten med rørskåle eller lamelmåtter.

ÅRLIG BESPARELSE

21.900 kr.

INVESTERING

318.780 kr.

VARMEFORDELING

STATUS

Den primære opvarmning af boligerne sker via radiatorer i opvarmede rum. Varmefordelingsrør skønnes udført som to-strengs anlæg.

Adresse

Carl Bernhards Vej 1
5230 Odense M

Energimærkningsnummer

311631534

Gyldighedsperiode

28. september 2022 - 28. september 2032

Udarbejdet af

Botjek A/S
CVR-nr.: 30711602

AUTOMATIK

STATUS

Der er ikke monteret automatik til styring af fremløbstemperaturen til centralvarmeinstallationen efter udetemperatur.

Der er på radiatorer monteret termostatventiler, der styres efter rumtemperaturen. Gulvvarmen i de "renoverede" badeværelser styres via returventiler.

VARMT BRUGSVAND

VARMTVANDSBEHOLDER

STATUS

Varmt brugsvand i hver bolig produceres i 200 l varmtvandsbeholdere af fabrikat ARO, isoleret med 30 mm mineraluld. Varmtvandsbeholderne er placeret i kælder.

EL

SOLCELLER

STATUS

Der er ingen solceller på bygningen.

RENOVERINGSFORSLAG

Det anbefales at der monteres solceller af typen Monokrystallinsk silicium med et areal på ca. 20 m² pr. bolig. Solcellerne placeres mest muligt mod syd, og skygge fra træer og beplantninger skal så vidt mulig undgås. I dette forslag er der regnet med en placering mod syd i en vinkel på 30° på bygningens tag. Skygger fra eventuelle træer og beplantninger indgår ikke i beregningen. Det foreslåede anlæg er på ca. 3,6 kW.

Der er i forslaget ikke taget højde for eventuelle restriktioner i forhold til Planlovsbestemmelser herunder lokalplan m.v.

Inden montering skal det nærmere undersøges om taget er egnet til montage af solceller. Evt. øgede udgifter til tagforstærkning mm. er ikke indregnet i prisen. Modsat solvarme og varmepumpe, supplerer solceller strømforsyningen og ikke varmeforsyningen, hvis der ikke anvendes el til opvarmning af bygningen.

ÅRLIG BESPARELSE

248.957 kr.

INVESTERING

2.730.000 kr.

Adresse

Carl Bernhards Vej 1
5230 Odense M

Energimærkningsnummer

311631534

Gyldighedsperiode

28. september 2022 - 28. september 2032

Udarbejdet af

Botjek A/S
CVR-nr.: 30711602

En bygning består af mange dele, der har betydning for bygningens energibehov. Figuren herunder giver en forklaring af de væsentligste dele på tværs af konstruktioner og installationer.

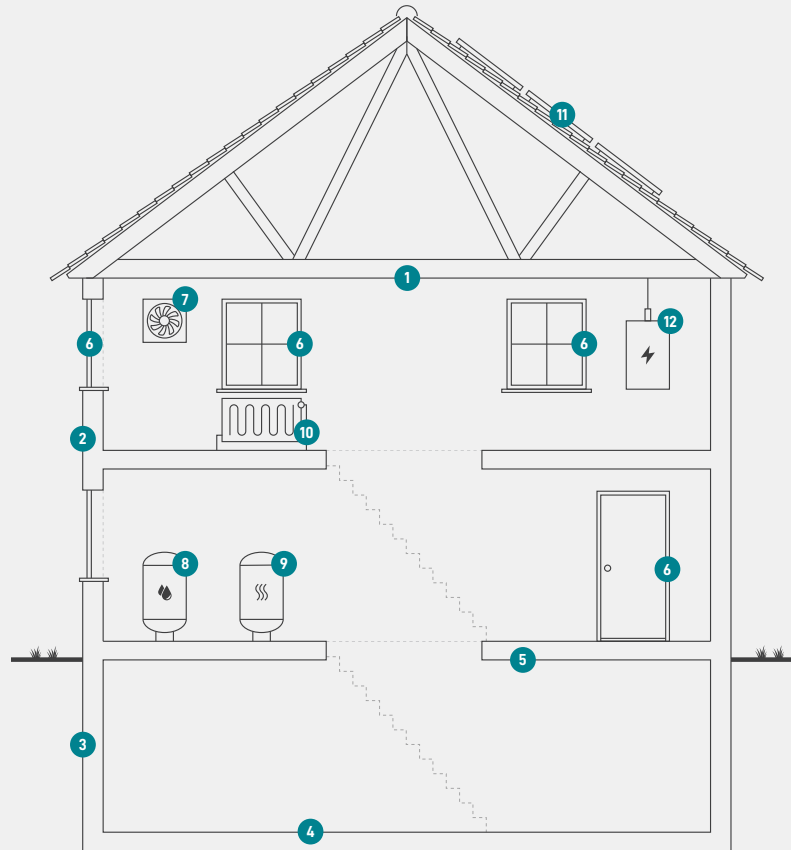

1

Tag og loft

Bygningens øverste del af klimaskærmen, f.eks. et loftrum, et fladt tag eller et udnyttet tagrum.

2

Ydervægge

Bygningens vægge ud mod det fri eller mod uopvarmede områder. Væggen kan være hule, massive eller lette ydervægge.

3

Kælderydervægge

Bygningens kælderydervægge, som vender mod jorden.

4

Kældergulv

Bygningens nederste del af klimaskærmen i bygninger med opvarmet kælder.

5

Etageadskillelse og gulv

Bygningens nederste del af klimaskærmen, f.eks. terrændæk, gulv mod krybekælder eller etageadskillelse mod opvarmet kælder.

6

Vinduer/døre

Bygningens facadevinduer og yderdøre.

7

Ventilation

Bygningens ventilationsanlæg og ventilationskanaler.

8

Varmt brugsvand

Bygningens komponenter til varmt brugsvand, bl.a. varmtvandsrør og varmtvandsbeholder.

9

Varmeanlæg

Bygningens varmeanlæg, f.eks. kedler, fjernvarme, ovne og varmepumper.

10

Varmefordeling

Bygningens varmfordelingsanlæg, bl.a. varmeanlægget, varmerør og automatik.

11

Varmeanlæg

Bygningens varmeanlæg, f.eks. kedler, fjernvarme, ovne og varmepumper.

12

El og teknik

Bygningens driftsrelaterede el og teknik, f.eks. varmfordelingspumper, varmtvandspumper og vindmøller.

Adresse

Carl Bernhards Vej 1
5230 Odense M

Energimærkningsnummer

311631534

Gyldighedsperiode

28. september 2022 - 28. september 2032

Udarbejdet af

Botjek A/S
CVR-nr.: 30711602

ENERGIMÆRKE

FOR BOLIGEN

Det selvejende boligselskab Folkebo afd. 1 - Carl Bernhards Vej 1-42
Carl Bernhards Vej 1 - 090
Carl Bernhards Vej 1
5230 Odense M

Energimærkningen er baseret på beregnet forbrug



Energistyrelsen

Gyldig fra den 28. september 2022 til den 28. september 2032
Energimærkningsnummer: 311631534

ENERGIMÆRKE

FOR BOLIGEN

Det selvejende boligselskab Folkebo afd. 1 - Carl Bernhards Vej 1-42
Carl Bernhards Vej 2 - 091
Carl Bernhards Vej 2
5230 Odense M

Energimærkningen er baseret på beregnet forbrug



Energistyrelsen

Gyldig fra den 28. september 2022 til den 28. september 2032
Energimærkningsnummer: 311631534

ENERGIMÆRKE

FOR BOLIGEN

Det selvejende boligselskab Folkebo afd. 1 - Carl Bernhards Vej 1-42
Carl Bernhards Vej 3 - 092
Carl Bernhards Vej 3
5230 Odense M

Energimærkningen er baseret på beregnet forbrug



Energistyrelsen

Gyldig fra den 28. september 2022 til den 28. september 2032
Energimærkningsnummer: 311631534

ENERGIMÆRKE

FOR BOLIGEN

Det selvejende boligselskab Folkebo afd. 1 - Carl Bernhards Vej 1-42
Carl Bernhards Vej 4 - 093
Carl Bernhards Vej 4
5230 Odense M

Energimærkningen er baseret på beregnet forbrug



Energistyrelsen

Gyldig fra den 28. september 2022 til den 28. september 2032
Energimærkningsnummer: 311631534

ENERGIMÆRKE

FOR BOLIGEN

Det selvejende boligselskab Folkebo afd. 1 - Carl Bernhards Vej 1-42
Carl Bernhards Vej 5 - 094
Carl Bernhards Vej 5
5230 Odense M

Energimærkningen er baseret på beregnet forbrug



Energistyrelsen

Gyldig fra den 28. september 2022 til den 28. september 2032
Energimærkningsnummer: 311631534

ENERGIMÆRKE

FOR BOLIGEN

Det selvejende boligselskab Folkebo afd. 1 - Carl Bernhards Vej 1-42
Carl Bernhards Vej 6 - 095
Carl Bernhards Vej 6
5230 Odense M

Energimærkningen er baseret på beregnet forbrug



Energistyrelsen

Gyldig fra den 28. september 2022 til den 28. september 2032
Energimærkningsnummer: 311631534

ENERGIMÆRKE

FOR BOLIGEN

Det selvejende boligselskab Folkebo afd. 1 - Carl Bernhards Vej 1-42
Carl Bernhards Vej 7 - 096
Carl Bernhards Vej 7
5230 Odense M

Energimærkningen er baseret på beregnet forbrug



Energistyrelsen

Gyldig fra den 28. september 2022 til den 28. september 2032
Energimærkningsnummer: 311631534

ENERGIMÆRKE

FOR BOLIGEN

Det selvejende boligselskab Folkebo afd. 1 - Carl Bernhards Vej 1-42
Carl Bernhards Vej 8 - 097
Carl Bernhards Vej 8
5230 Odense M

Energimærkningen er baseret på beregnet forbrug



Energistyrelsen

Gyldig fra den 28. september 2022 til den 28. september 2032
Energimærkningsnummer: 311631534

ENERGIMÆRKE

FOR BOLIGEN

Det selvejende boligselskab Folkebo afd. 1 - Carl Bernhards Vej 1-42
Carl Bernhards Vej 9 - 098
Carl Bernhards Vej 9
5230 Odense M

Energimærkningen er baseret på beregnet forbrug



Energistyrelsen

Gyldig fra den 28. september 2022 til den 28. september 2032
Energimærkningsnummer: 311631534

ENERGIMÆRKE

FOR BOLIGEN

Det selvejende boligselskab Folkebo afd. 1 - Carl Bernhards Vej 1-42
Carl Bernhards Vej 10 - 099
Carl Bernhards Vej 10
5230 Odense M

Energimærkningen er baseret på beregnet forbrug



Energistyrelsen

Gyldig fra den 28. september 2022 til den 28. september 2032
Energimærkningsnummer: 311631534

ENERGIMÆRKE

FOR BOLIGEN

Det selvejende boligselskab Folkebo afd. 1 - Carl Bernhards Vej 1-42
Carl Bernhards Vej 11 - 100
Carl Bernhards Vej 11
5230 Odense M

Energimærkningen er baseret på beregnet forbrug



Energistyrelsen

Gyldig fra den 28. september 2022 til den 28. september 2032
Energimærkningsnummer: 311631534

ENERGIMÆRKE

FOR BOLIGEN

Det selvejende boligselskab Folkebo afd. 1 - Carl Bernhards Vej 1-42
Carl Bernhards Vej 12 - 101
Carl Bernhards Vej 12
5230 Odense M

Energimærkningen er baseret på beregnet forbrug



Energistyrelsen

Gyldig fra den 28. september 2022 til den 28. september 2032
Energimærkningsnummer: 311631534

ENERGIMÆRKE

FOR BOLIGEN

Det selvejende boligselskab Folkebo afd. 1 - Carl Bernhards Vej 1-42
Carl Bernhards Vej 13 - 102
Carl Bernhards Vej 13
5230 Odense M

Energimærkningen er baseret på beregnet forbrug



Energistyrelsen

Gyldig fra den 28. september 2022 til den 28. september 2032
Energimærkningsnummer: 311631534

ENERGIMÆRKE

FOR BOLIGEN

Det selvejende boligselskab Folkebo afd. 1 - Carl Bernhards Vej 1-42
Carl Bernhards Vej 14 - 103
Carl Bernhards Vej 14
5230 Odense M

Energimærkningen er baseret på beregnet forbrug



Energistyrelsen

Gyldig fra den 28. september 2022 til den 28. september 2032
Energimærkningsnummer: 311631534

ENERGIMÆRKE

FOR BOLIGEN

Det selvejende boligselskab Folkebo afd. 1 - Carl Bernhards Vej 1-42
Carl Bernhards Vej 15 - 104
Carl Bernhards Vej 15
5230 Odense M

Energimærkningen er baseret på beregnet forbrug



Energistyrelsen

Gyldig fra den 28. september 2022 til den 28. september 2032
Energimærkningsnummer: 311631534

ENERGIMÆRKE

FOR BOLIGEN

Det selvejende boligselskab Folkebo afd. 1 - Carl Bernhards Vej 1-42
Carl Bernhards Vej 16 - 105
Carl Bernhards Vej 16
5230 Odense M

Energimærkningen er baseret på beregnet forbrug



Energistyrelsen

Gyldig fra den 28. september 2022 til den 28. september 2032
Energimærkningsnummer: 311631534

ENERGIMÆRKE

FOR BOLIGEN

Det selvejende boligselskab Folkebo afd. 1 - Carl Bernhards Vej 1-42
Carl Bernhards Vej 17 - 106
Carl Bernhards Vej 17
5230 Odense M

Energimærkningen er baseret på beregnet forbrug



Energistyrelsen

Gyldig fra den 28. september 2022 til den 28. september 2032
Energimærkningsnummer: 311631534

ENERGIMÆRKE

FOR BOLIGEN

Det selvejende boligselskab Folkebo afd. 1 - Carl Bernhards Vej 1-42
Carl Bernhards Vej 18 - 107
Carl Bernhards Vej 18
5230 Odense M

Energimærkningen er baseret på beregnet forbrug



Energistyrelsen

Gyldig fra den 28. september 2022 til den 28. september 2032
Energimærkningsnummer: 311631534

ENERGIMÆRKE

FOR BOLIGEN

Det selvejende boligselskab Folkebo afd. 1 - Carl Bernhards Vej 1-42
Carl Bernhards Vej 19 - 108
Carl Bernhards Vej 19
5230 Odense M

Energimærkningen er baseret på beregnet forbrug



Energistyrelsen

Gyldig fra den 28. september 2022 til den 28. september 2032
Energimærkningsnummer: 311631534

ENERGIMÆRKE

FOR BOLIGEN

Det selvejende boligselskab Folkebo afd. 1 - Carl Bernhards Vej 1-42
Carl Bernhards Vej 20 - 109
Carl Bernhards Vej 20
5230 Odense M

Energimærkningen er baseret på beregnet forbrug



Energistyrelsen

Gyldig fra den 28. september 2022 til den 28. september 2032
Energimærkningsnummer: 311631534

ENERGIMÆRKE

FOR BOLIGEN

Det selvejende boligselskab Folkebo afd. 1 - Carl Bernhards Vej 1-42
Carl Bernhards Vej 21 - 110
Carl Bernhards Vej 21
5230 Odense M

Energimærkningen er baseret på beregnet forbrug



Energistyrelsen

Gyldig fra den 28. september 2022 til den 28. september 2032
Energimærkningsnummer: 311631534

ENERGIMÆRKE

FOR BOLIGEN

Det selvejende boligselskab Folkebo afd. 1 - Carl Bernhards Vej 1-42
Carl Bernhards Vej 22 - 111
Carl Bernhards Vej 22
5230 Odense M

Energimærkningen er baseret på beregnet forbrug



Energistyrelsen

Gyldig fra den 28. september 2022 til den 28. september 2032
Energimærkningsnummer: 311631534

ENERGIMÆRKE

FOR BOLIGEN

Det selvejende boligselskab Folkebo afd. 1 - Carl Bernhards Vej 1-42
Carl Bernhards Vej 23 - 112
Carl Bernhards Vej 23
5230 Odense M

Energimærkningen er baseret på beregnet forbrug



Energistyrelsen

Gyldig fra den 28. september 2022 til den 28. september 2032
Energimærkningsnummer: 311631534

ENERGIMÆRKE

FOR BOLIGEN

Det selvejende boligselskab Folkebo afd. 1 - Carl Bernhards Vej 1-42
Carl Bernhards Vej 24 - 113
Carl Bernhards Vej 24
5230 Odense M

Energimærkningen er baseret på beregnet forbrug



Energistyrelsen

Gyldig fra den 28. september 2022 til den 28. september 2032
Energimærkningsnummer: 311631534

ENERGIMÆRKE

FOR BOLIGEN

Det selvejende boligselskab Folkebo afd. 1 - Carl Bernhards Vej 1-42
Carl Bernhards Vej 25 - 114
Carl Bernhards Vej 25
5230 Odense M

Energimærkningen er baseret på beregnet forbrug



Energistyrelsen

Gyldig fra den 28. september 2022 til den 28. september 2032
Energimærkningsnummer: 311631534

ENERGIMÆRKE

FOR BOLIGEN

Det selvejende boligselskab Folkebo afd. 1 - Carl Bernhards Vej 1-42
Carl Bernhards Vej 26 - 115
Carl Bernhards Vej 26
5230 Odense M

Energimærkningen er baseret på beregnet forbrug



Energistyrelsen

Gyldig fra den 28. september 2022 til den 28. september 2032
Energimærkningsnummer: 311631534

ENERGIMÆRKE

FOR BOLIGEN

Det selvejende boligselskab Folkebo afd. 1 - Carl Bernhards Vej 1-42
Carl Bernhards Vej 27 - 116
Carl Bernhards Vej 27
5230 Odense M

Energimærkningen er baseret på beregnet forbrug



Energistyrelsen

Gyldig fra den 28. september 2022 til den 28. september 2032
Energimærkningsnummer: 311631534

ENERGIMÆRKE

FOR BOLIGEN

Det selvejende boligselskab Folkebo afd. 1 - Carl Bernhards Vej 1-42
Carl Bernhards Vej 28 - 117
Carl Bernhards Vej 28
5230 Odense M

Energimærkningen er baseret på beregnet forbrug



Energistyrelsen

Gyldig fra den 28. september 2022 til den 28. september 2032
Energimærkningsnummer: 311631534

ENERGIMÆRKE

FOR BOLIGEN

Det selvejende boligselskab Folkebo afd. 1 - Carl Bernhards Vej 1-42
Carl Bernhards Vej 29 - 118
Carl Bernhards Vej 29
5230 Odense M

Energimærkningen er baseret på beregnet forbrug



Energistyrelsen

Gyldig fra den 28. september 2022 til den 28. september 2032
Energimærkningsnummer: 311631534

ENERGIMÆRKE

FOR BOLIGEN

Det selvejende boligselskab Folkebo afd. 1 - Carl Bernhards Vej 1-42
Carl Bernhards Vej 30 - 119
Carl Bernhards Vej 30
5230 Odense M

Energimærkningen er baseret på beregnet forbrug



Energistyrelsen

Gyldig fra den 28. september 2022 til den 28. september 2032
Energimærkningsnummer: 311631534

ENERGIMÆRKE

FOR BOLIGEN

Det selvejende boligselskab Folkebo afd. 1 - Carl Bernhards Vej 1-42
Carl Bernhards Vej 31 - 120
Carl Bernhards Vej 31
5230 Odense M

Energimærkningen er baseret på beregnet forbrug



Energistyrelsen

Gyldig fra den 28. september 2022 til den 28. september 2032
Energimærkningsnummer: 311631534

ENERGIMÆRKE

FOR BOLIGEN

Det selvejende boligselskab Folkebo afd. 1 - Carl Bernhards Vej 1-42
Carl Bernhards Vej 32 - 121
Carl Bernhards Vej 32
5230 Odense M

Energimærkningen er baseret på beregnet forbrug



Energistyrelsen

Gyldig fra den 28. september 2022 til den 28. september 2032
Energimærkningsnummer: 311631534

ENERGIMÆRKE

FOR BOLIGEN

Det selvejende boligselskab Folkebo afd. 1 - Carl Bernhards Vej 1-42
Carl Bernhards Vej 33 - 122
Carl Bernhards Vej 33
5230 Odense M

Energimærkningen er baseret på beregnet forbrug



Energistyrelsen

Gyldig fra den 28. september 2022 til den 28. september 2032
Energimærkningsnummer: 311631534

ENERGIMÆRKE

FOR BOLIGEN

Det selvejende boligselskab Folkebo afd. 1 - Carl Bernhards Vej 1-42
Carl Bernhards Vej 34 - 123
Carl Bernhards Vej 34
5230 Odense M

Energimærkningen er baseret på beregnet forbrug



Energistyrelsen

Gyldig fra den 28. september 2022 til den 28. september 2032
Energimærkningsnummer: 311631534

ENERGIMÆRKE

FOR BOLIGEN

Det selvejende boligselskab Folkebo afd. 1 - Carl Bernhards Vej 1-42
Carl Bernhards Vej 35 - 124
Carl Bernhards Vej 35
5230 Odense M

Energimærkningen er baseret på beregnet forbrug



Energistyrelsen

Gyldig fra den 28. september 2022 til den 28. september 2032
Energimærkningsnummer: 311631534

ENERGIMÆRKE

FOR BOLIGEN

Det selvejende boligselskab Folkebo afd. 1 - Carl Bernhards Vej 1-42
Carl Bernhards Vej 36 - 125
Carl Bernhards Vej 36
5230 Odense M

Energimærkningen er baseret på beregnet forbrug



Energistyrelsen

Gyldig fra den 28. september 2022 til den 28. september 2032
Energimærkningsnummer: 311631534

ENERGIMÆRKE

FOR BOLIGEN

Det selvejende boligselskab Folkebo afd. 1 - Carl Bernhards Vej 1-42
Carl Bernhards Vej 37 - 126
Carl Bernhards Vej 37
5230 Odense M

Energimærkningen er baseret på beregnet forbrug



Energistyrelsen

Gyldig fra den 28. september 2022 til den 28. september 2032
Energimærkningsnummer: 311631534

ENERGIMÆRKE

FOR BOLIGEN

Det selvejende boligselskab Folkebo afd. 1 - Carl Bernhards Vej 1-42
Carl Bernhards Vej 38 - 127
Carl Bernhards Vej 38
5230 Odense M

Energimærkningen er baseret på beregnet forbrug



Energistyrelsen

Gyldig fra den 28. september 2022 til den 28. september 2032
Energimærkningsnummer: 311631534

ENERGIMÆRKE

FOR BOLIGEN

Det selvejende boligselskab Folkebo afd. 1 - Carl Bernhards Vej 1-42
Carl Bernhards Vej 39 - 128
Carl Bernhards Vej 39
5230 Odense M

Energimærkningen er baseret på beregnet forbrug



Energistyrelsen

Gyldig fra den 28. september 2022 til den 28. september 2032
Energimærkningsnummer: 311631534

ENERGIMÆRKE

FOR BOLIGEN

Det selvejende boligselskab Folkebo afd. 1 - Carl Bernhards Vej 1-42
Carl Bernhards Vej 40 - 129
Carl Bernhards Vej 40
5230 Odense M

Energimærkningen er baseret på beregnet forbrug



Energistyrelsen

Gyldig fra den 28. september 2022 til den 28. september 2032
Energimærkningsnummer: 311631534

ENERGIMÆRKE

FOR BOLIGEN

Det selvejende boligselskab Folkebo afd. 1 - Carl Bernhards Vej 1-42
Carl Bernhards Vej 41 - 130
Carl Bernhards Vej 41
5230 Odense M

Energimærkningen er baseret på beregnet forbrug



Energistyrelsen

Gyldig fra den 28. september 2022 til den 28. september 2032
Energimærkningsnummer: 311631534

ENERGIMÆRKE

FOR BOLIGEN

Det selvejende boligselskab Folkebo afd. 1 - Carl Bernhards Vej 1-42
Carl Bernhards Vej 42 - 131
Carl Bernhards Vej 42
5230 Odense M

Energimærkningen er baseret på beregnet forbrug



Energistyrelsen

Gyldig fra den 28. september 2022 til den 28. september 2032
Energimærkningsnummer: 311631534