

## ENERGIMÆRKNINGSRAPPORT

### ENERGIMÆRKE OG FORSLAG TIL ENERGIFORBEDRINGER

Gladsaxe Almennyttige Boligselskab afd.0706 Søndergård  
Park I, bygn. 101-116, 193-202, 207-214 & 218-237  
Ibsvej 128  
2880 Bagsværd



Skitsen illustrerer en generisk bygning, baseret på bygningens karaktertræk. Ikonforklaring kan ses under afsnittet IKONFORKLARING.

### EKSISTERENDE BYGNINGER

Der eksisterer ikke anbefalede energibesparelsesforslag for din bygning. Der kan stadig være andre tiltag, som kan give mening, hvis der foretages anden renovering.

Energieffektivisering i bygninger er et område i udvikling, hvorfor det kan give mening, at forblive opdateret på området, da forslag der måske ikke er relevante i dag, kan blive både relevante og rentable senere.

Du kan læse mere om energieffektivisering af bygninger på [Spareenergi.dk](http://Spareenergi.dk).

Bygningens varmeforbrug afhænger bl.a. af hvor godt huset er isoleret, hvor meget sol huset får, din opvarmningsform, dine vaner og hvor mange i bor i huset.

### DIT ÅRLIGE BESPARELSESPOTENTIALE\*

	I DAG	EFTER RENTABLE TILTAG	DU SPARER ÅRLIGT
Fjernvarme	631.000 kr.	581.500 kr.	49.500 kr.
El til andet	394.400 kr.	288.200 kr.	106.200 kr.
Overskud fra solceller	0 kr.	51.000 kr.	-51.000 kr.
Samlet energjudgift	1.025.400 kr.	920.700 kr.	104.700 kr.
Samlet CO <sub>2</sub> -udledning	88,89 ton	72,05 ton	16,83 ton

\* Tallene er baseret på en standardiseret brug af bygningen. Se siden: FORMÅLET MED ENERGIMÆRKNINGEN.

### BYGNINGENS PLACERING PÅ ENERGIMÆRKNINGSSKALAEN



På denne side kan du sammenligne økonomi og klimaeffekt for alle rapportens forbedringsforslag.

SIDE 2 - BILAG

RENTABLE RENOVERINGSFORSLAG			
RENOVERINGSFORSLAG	ÅRLIG BESPARELSE*	INVESTERING	REDUKTION I ÅRLIGT UDLEDT CO <sub>2</sub>
<b>LOFTRUM</b> Efterisolering af loftsrum med 300 mm isolering/granulat	49.500 kr.	1.086.000 kr.	4.999 kg CO <sub>2</sub>
<b>SOLCELLER</b> Montering af 1,1 kWp solcelleanlæg	55.200 kr.	1.071.000 kr.	11.835 kg CO <sub>2</sub>
ANDRE FORSLAG DER KAN VÆRE RENTABLE, HVIS DE UDFØRES SAMMEN MED ANDRE RENOVERINGER			
<b>FACAEVINDUER</b> Udskiftning af vinduer med 2 lags termorude	52.300 kr.		5.290 kg CO <sub>2</sub>
<b>OVENLYS</b> Udskiftning af ovenlys med 2 lags glas/acryl	1.200 kr.		118 kg CO <sub>2</sub>
<b>YDERDØRE</b> Udskiftning af yderdøre med 2 lags termorude	5.600 kr.		558 kg CO <sub>2</sub>
<b>TERRÆNDÆK</b> G48 Terrændæk, trægulv på strøer på beton, 300 mm isolering og letklinker	9.300 kr.		933 kg CO <sub>2</sub>
<b>ETAGEADSKILLELSE</b> G6 Træbjælkelag mod kælder eller krybekælder, 100 mm isolering	43.600 kr.		4.406 kg CO <sub>2</sub>

\* Tallene er baseret på en standardiseret brug af bygningen. Se siden: FORMÅLET MED ENERGIMÆRKNINGEN.

### ENERGIPRISER

Svingende energipriser har ikke betydning for bygningens energimærke, men har indflydelse på energiøkonomien anført på forsiden. Nogle energimærker er udarbejdet i perioder, hvor energipriserne har været betydeligt højere end andre. Ved høje energipriser kan værdien af besparelsesforslag blive større, hvilket betyder, at det kan give økonomisk mening at gennemføre flere forslag.

### HJÆLP TIL GENNEMFØRELSE AF ENERGIBESPARELSER OG RÅD OM FINANSIERING

Energikonsulenten kan fortælle dig, hvilke forudsætninger der ligger til grund for de enkelte forbedringsforslag. På spareenergi.dk kan du læse mere om energirenoveringer og finde inspiration og hjælp til at igangsætte en energirenovering. Find f.eks. Bygningsguiden, hvor vi har samlet viden om de mest almindelige hustyper i Danmark – så du kan få overblik over, hvordan man opnår en bedre bolig, der både er energieffektiv, har et godt indeklima og er tidssvarende.

Kontakt din bank: Flere banker tilbyder klima- og energieffektiviseringslån med lav rente. Ring til din bank og hør hvad de kan tilbyde.

#### Adresse

Ibsvej 128  
2880 Bagsværd

#### Energimærkningsnummer

311633743

#### Gyldighedsperiode

6. oktober 2022 - 6. oktober 2032

#### Udarbejdet af

Rambøll Danmark A/S  
CVR-nr.: 35128417

# FORMÅLET MED ENERGIMÆRKNINGEN

Energimærkning af bygninger har to formål: Mærkningen synliggør bygningens beregnede energibehov og er derfor en form for varedeklaration, når en bygning sælges eller udlejes. På baggrund af det beregnede energibehov tildeles boligen en karakter på energimærkningskalaen fra A2020 til G.

Rapporten giver et overblik over de energimæssige forbedringer af boligerne, som er rentable at gennemføre eller kan være rentable, hvis de udføres sammen med andre renoveringer. Rapporten beskriver hvad forbedringerne går ud på, hvad de koster at gennemføre, hvor meget energi og CO2 man sparer, og hvor stor besparelse der kan opnås på el- og varmeregninger ud fra det beregnede energibehov.

## DERFOR SKAL DU GENNEMFØRE ENERGIFORBEDRINGER:



### BEDRE INDEKLIMA

Når du energiforbedrer kan det have en positiv betydning for indeklimaet.



### VARMERE OVERFLADER

Dit hus bliver bedre til at holde på varmen, så du får mere gavn af de dele af huset, der før var for kolde til at bruge i hverdagen.



### ØGET KOMFORT

Du får nemmere ved at holde den rette temperatur i boligen, så den bliver rarere at være i.



### MINDRE TRÆK

Din bolig bliver tættere, så det ikke længere trækker fra de steder, hvor du før var generet af kulde og træk.

Det beregnede energibehov er en ret præcis indikator for bygningens energimæssige kvalitet – i modsætning til det faktiske forbrug, som naturligvis er stærkt afhængigt både af vejret og af de vaner, som bygningens brugere har. Nogle sparer på varmen, mens andre fyrer for åbne vinduer eller bruger store mængder varmt vand.

For at kunne sammenligne bygningers energimæssige kvalitet, beregnes bygningens beregnede energibehov ud fra en række standardantagelser for vejret, familiestørrelse, indendørstemperatur, adfærd m.v. Nedenfor ses de mest centrale antagelser for det beregnede energibehov.

## FIRE ÅRSAGER TIL AT HUSETS FAKTISKE VARMEREGNING KAN AFVIGE FRA DET BEREGNEDNE ENERGIBEHOV I RAPPORTEN:



### FAMILIESTØRRELSE

Der antages en gennemsnitlig familiestørrelse relativt til husets størrelse. Den faktiske varmeregning kan afvige, hvis der bo flere eller færre end antaget.



### INDENDØRSTEMPERATUR

Der antages en konstant opvarmning af huset til 20°C. Den faktiske varmeregning kan afvige, hvis beboerne ønsker en højere eller lavere temperatur.



### VARMTVANDSFORBRUG

Der antages et gennemsnitligt forbrug af varmt vand relativt til husets størrelse. Den faktiske varmeregning kan afvige, hvis beboerne bruger mere eller mindre varmt vand.



### VEJRFORHOLD

Der antages gennemsnitlige vejrforhold. Den faktiske varmeregning kan afvige, hvis vinteren er særlig varm eller kold.

#### Adresse

Ibsvej 128  
2880 Bagsværd

#### Energimærkningsnummer

311633743

#### Gyldighedsperiode

6. oktober 2022 - 6. oktober 2032

#### Udarbejdet af

Rambøll Danmark A/S  
CVR-nr.: 35128417



## BYGNINGSBESKRIVELSE / Ibsvej 128, 2880 Bagsværd

ADRESSE Ibsvej 128, 2880 Bagsværd		BBR NR. 159-59359-101	BFE NR. 1301980
BYGNINGENS ANVENDELSE I FØLGE BBR Række-, kæde-, eller dobbelthus (lodret adskillelse mellem enhederne) (130)			OPFØRELSESÅR 1949
ÅR FOR VÆSENTLIG RENOVERING Ikke angivet	VARMEFORSYNING Fjernvarme	SUPPLERENDE VARME Ingen	ERHVERVSAREAL I BBR 0 m <sup>2</sup>
OPVARMET BYGNINGSAREAL 88 m <sup>2</sup>	HERAF TAGETAGE OPVARMET 42 m <sup>2</sup>	HERAF KÆLDERETAGE OPVARMET 0 m <sup>2</sup>	UOPVARMET KÆLDERETAGE 28 m <sup>2</sup>

**D**

ENERGIMÆRKE

**D**

ENERGIMÆRKE EFTER RENTABLE BESPARELSFORSLAG

**C**

ENERGIMÆRKE EFTER ALLE BESPARELSFORSLAG

## BYGNINGENS BEREGNEDE ENERGIBEHOV

## Opvarmning

FORSYNINGSFORM Fjernvarme	VARMEBEHOV I kWh 20.240	OMREGNET TIL ENERGIENHED FOR FORSYNINGSFORM 20,24 MWh fjernvarme
------------------------------	----------------------------	---

## Andre energibehov

EL TIL ANDET* El til bygningsdrift	kWh 0
El til forbrug	2.698

\*El til bygningsdrift er det elforbrug, der i beregningen går til installationer, f.eks. varmfordelingspumper, ventilation mv. El til forbrug dækker over et standardiseret, gennemsnitligt elforbrug til f.eks. hvidevarer, tv mv. El til forbrug påvirker ikke energimærkekarakteren, men den varme der afgives fra elforbrugende udstyr reducerer bygningens beregnede varmebehov.

Adresse  
Ibsvej 128  
2880 Bagsværd

Energimærkningsnummer  
311633743

Gyldighedsperiode  
6. oktober 2022 - 6. oktober 2032

Udarbejdet af  
Rambøll Danmark A/S  
CVR-nr.: 35128417

## BYGNINGSBESKRIVELSE / Ibsvej 130, 2880 Bagsværd

ADRESSE Ibsvej 130, 2880 Bagsværd		BBR NR. 159-59359-102	BFE NR. 1301980	
BYGNINGENS ANVENDELSE I FØLGE BBR Række-, kæde-, eller dobbelthus (lodret adskillelse mellem enhederne) (130)			OPFØRELSESÅR 1949	
ÅR FOR VÆSENTLIG RENOVERING Ikke angivet	VARMEFORSYNING Fjernvarme	SUPPLERENDE VARME Ingen	BOLIGAREAL I BBR 88 m <sup>2</sup>	ERHVERVSAREAL I BBR 0 m <sup>2</sup>
OPVARMET BYGNINGSAREAL 88 m <sup>2</sup>	HERAF TAGETAGE OPVARMET 42 m <sup>2</sup>	HERAF KÆLDERETAGE OPVARMET 0 m <sup>2</sup>	UOPVARMET KÆLDERETAGE 28 m <sup>2</sup>	
<b>D</b> ENERGIMÆRKE		<b>D</b> ENERGIMÆRKE EFTER RENTABLE BESPARELSFORSLAG		<b>C</b> ENERGIMÆRKE EFTER ALLE BESPARELSFORSLAG

## BYGNINGENS BEREGNEDE ENERGIBEHOV

## Opvarmning

FORSYNINGSFORM Fjernvarme	VARMEBEHOV I kWh 20.240	OMREGNET TIL ENERGIENHED FOR FORSYNINGSFORM 20,24 MWh fjernvarme
------------------------------	----------------------------	---

## Andre energibehov

EL TIL ANDET* El til bygningsdrift	kWh 0
El til forbrug	2.698

\*El til bygningsdrift er det elforbrug, der i beregningen går til installationer, f.eks. varmfordelingspumper, ventilation mv. El til forbrug dækker over et standardiseret, gennemsnitligt elforbrug til f.eks. hvidevarer, tv mv. El til forbrug påvirker ikke energimærkekarakteren, men den varme der afgives fra elforbrugende udstyr reducerer bygningens beregnede varmebehov.

## BYGNINGSBESKRIVELSE / Ibsvej 132, 2880 Bagsværd

ADRESSE Ibsvej 132, 2880 Bagsværd		BBR NR. 159-59359-103	BFE NR. 1301980	
BYGNINGENS ANVENDELSE I FØLGE BBR Række-, kæde-, eller dobbelthus (lodret adskillelse mellem enhederne) (130)			OPFØRELSESÅR 1949	
ÅR FOR VÆSENTLIG RENOVERING Ikke angivet	VARMEFORSYNING Fjernvarme	SUPPLERENDE VARME Ingen	BOLIGAREAL I BBR 88 m <sup>2</sup>	ERHVERVSAREAL I BBR 0 m <sup>2</sup>
OPVARMET BYGNINGSAREAL 88 m <sup>2</sup>	HERAF TAGETAGE OPVARMET 42 m <sup>2</sup>	HERAF KÆLDERETAGE OPVARMET 0 m <sup>2</sup>	UOPVARMET KÆLDERETAGE 28 m <sup>2</sup>	
<b>D</b> ENERGIMÆRKE		<b>D</b> ENERGIMÆRKE EFTER RENTABLE BESPARELSFORSLAG		<b>C</b> ENERGIMÆRKE EFTER ALLE BESPARELSFORSLAG

## BYGNINGENS BEREGNEDE ENERGIBEHOV

## Opvarmning

FORSYNINGSFORM Fjernvarme	VARMEBEHOV I kWh 20.240	OMREGNET TIL ENERGIENHED FOR FORSYNINGSFORM 20,24 MWh fjernvarme
------------------------------	----------------------------	---

## Andre energibehov

EL TIL ANDET* El til bygningsdrift	kWh 0
El til forbrug	2.698

\*El til bygningsdrift er det elforbrug, der i beregningen går til installationer, f.eks. varmfordelingspumper, ventilation mv. El til forbrug dækker over et standardiseret, gennemsnitligt elforbrug til f.eks. hvidevarer, tv mv. El til forbrug påvirker ikke energimærkekarakteren, men den varme der afgives fra elforbrugende udstyr reducerer bygningens beregnede varmebehov.

Adresse  
Ibsvej 128  
2880 Bagsværd

Energimærkningsnummer  
311633743

Gyldighedsperiode  
6. oktober 2022 - 6. oktober 2032

Udarbejdet af  
Rambøll Danmark A/S  
CVR-nr.: 35128417

## BYGNINGSBESKRIVELSE / Ibsvej 134, 2880 Bagsværd

ADRESSE Ibsvej 134, 2880 Bagsværd		BBR NR. 159-59359-104	BFE NR. 1301980	
BYGNINGENS ANVENDELSE I FØLGE BBR Række-, kæde-, eller dobbelthus (lodret adskillelse mellem enhederne) (130)			OPFØRELSESÅR 1949	
ÅR FOR VÆSENTLIG RENOVERING Ikke angivet	VARMEFORSYNING Fjernvarme	SUPPLERENDE VARME Ingen	BOLIGAREAL I BBR 88 m <sup>2</sup>	ERHVERVSAREAL I BBR 0 m <sup>2</sup>
OPVARMET BYGNINGSAREAL 88 m <sup>2</sup>	HERAF TAGETAGE OPVARMET 42 m <sup>2</sup>	HERAF KÆLDERETAGE OPVARMET 0 m <sup>2</sup>	UOPVARMET KÆLDERETAGE 28 m <sup>2</sup>	
<b>D</b> ENERGIMÆRKE		<b>D</b> ENERGIMÆRKE EFTER RENTABLE BESPARELSFORSLAG		<b>C</b> ENERGIMÆRKE EFTER ALLE BESPARELSFORSLAG

## BYGNINGENS BEREGNEDE ENERGIBEHOV

## Opvarmning

FORSYNINGSFORM Fjernvarme	VARMEBEHOV I kWh 20.240	OMREGNET TIL ENERGIENHED FOR FORSYNINGSFORM 20,24 MWh fjernvarme
------------------------------	----------------------------	---

## Andre energibehov

EL TIL ANDET* El til bygningsdrift	kWh 0
El til forbrug	2.698

\*El til bygningsdrift er det elforbrug, der i beregningen går til installationer, f.eks. varmfordelingspumper, ventilation mv. El til forbrug dækker over et standardiseret, gennemsnitligt elforbrug til f.eks. hvidevarer, tv mv. El til forbrug påvirker ikke energimærkekarakteren, men den varme der afgives fra elforbrugende udstyr reducerer bygningens beregnede varmebehov.

## BYGNINGSBESKRIVELSE / Ibsvej 136, 2880 Bagsværd

ADRESSE Ibsvej 136, 2880 Bagsværd		BBR NR. 159-59359-105	BFE NR. 1301980	
BYGNINGENS ANVENDELSE I FØLGE BBR Række-, kæde-, eller dobbelthus (lodret adskillelse mellem enhederne) (130)			OPFØRELSESÅR 1949	
ÅR FOR VÆSENTLIG RENOVERING Ikke angivet	VARMEFORSYNING Fjernvarme	SUPPLERENDE VARME Ingen	BOLIGAREAL I BBR 88 m <sup>2</sup>	ERHVERVSAREAL I BBR 0 m <sup>2</sup>
OPVARMET BYGNINGSAREAL 88 m <sup>2</sup>	HERAF TAGETAGE OPVARMET 42 m <sup>2</sup>	HERAF KÆLDERETAGE OPVARMET 0 m <sup>2</sup>	UOPVARMET KÆLDERETAGE 28 m <sup>2</sup>	
<b>D</b> ENERGIMÆRKE		<b>D</b> ENERGIMÆRKE EFTER RENTABLE BESPARELSFORSLAG		<b>C</b> ENERGIMÆRKE EFTER ALLE BESPARELSFORSLAG

## BYGNINGENS BEREGNEDE ENERGIBEHOV

## Opvarmning

FORSYNINGSFORM Fjernvarme	VARMEBEHOV I kWh 20.240	OMREGNET TIL ENERGIENHED FOR FORSYNINGSFORM 20,24 MWh fjernvarme
------------------------------	----------------------------	---

## Andre energibehov

EL TIL ANDET* El til bygningsdrift	kWh 0
El til forbrug	2.698

\*El til bygningsdrift er det elforbrug, der i beregningen går til installationer, f.eks. varmfordelingspumper, ventilation mv. El til forbrug dækker over et standardiseret, gennemsnitligt elforbrug til f.eks. hvidevarer, tv mv. El til forbrug påvirker ikke energimærkekarakteren, men den varme der afgives fra elforbrugende udstyr reducerer bygningens beregnede varmebehov.

Adresse  
Ibsvej 128  
2880 Bagsværd

Energimærkningsnummer  
311633743

Gyldighedsperiode  
6. oktober 2022 - 6. oktober 2032

Udarbejdet af  
Rambøll Danmark A/S  
CVR-nr.: 35128417

## BYGNINGSBESKRIVELSE / Ibsvej 138, 2880 Bagsværd

ADRESSE Ibsvej 138, 2880 Bagsværd		BBR NR. 159-59359-106	BFE NR. 1301980	
BYGNINGENS ANVENDELSE I FØLGE BBR Række-, kæde-, eller dobbelthus (lodret adskillelse mellem enhederne) (130)			OPFØRELSESÅR 1949	
ÅR FOR VÆSENTLIG RENOVERING Ikke angivet	VARMEFORSYNING Fjernvarme	SUPPLERENDE VARME Ingen	BOLIGAREAL I BBR 88 m <sup>2</sup>	ERHVERVSAREAL I BBR 0 m <sup>2</sup>
OPVARMET BYGNINGSAREAL 88 m <sup>2</sup>	HERAF TAGETAGE OPVARMET 42 m <sup>2</sup>	HERAF KÆLDERETAGE OPVARMET 0 m <sup>2</sup>	UOPVARMET KÆLDERETAGE 28 m <sup>2</sup>	
<b>D</b> ENERGIMÆRKE		<b>D</b> ENERGIMÆRKE EFTER RENTABLE BESPARELSFORSLAG		<b>C</b> ENERGIMÆRKE EFTER ALLE BESPARELSFORSLAG

## BYGNINGENS BEREGNEDE ENERGIBEHOV

## Opvarmning

FORSYNINGSFORM Fjernvarme	VARMEBEHOV I kWh 20.240	OMREGNET TIL ENERGIENHED FOR FORSYNINGSFORM 20,24 MWh fjernvarme
------------------------------	----------------------------	---

## Andre energibehov

EL TIL ANDET* El til bygningsdrift	kWh 0
El til forbrug	2.698

\*El til bygningsdrift er det elforbrug, der i beregningen går til installationer, f.eks. varmfordelingspumper, ventilation mv. El til forbrug dækker over et standardiseret, gennemsnitligt elforbrug til f.eks. hvidevarer, tv mv. El til forbrug påvirker ikke energimærkekarakteren, men den varme der afgives fra elforbrugende udstyr reducerer bygningens beregnede varmebehov.

## BYGNINGSBESKRIVELSE / Ibsvej 140, 2880 Bagsværd

ADRESSE Ibsvej 140, 2880 Bagsværd		BBR NR. 159-59359-107	BFE NR. 1301980	
BYGNINGENS ANVENDELSE I FØLGE BBR Række-, kæde-, eller dobbelthus (lodret adskillelse mellem enhederne) (130)			OPFØRELSESÅR 1949	
ÅR FOR VÆSENTLIG RENOVERING Ikke angivet	VARMEFORSYNING Fjernvarme	SUPPLERENDE VARME Ingen	BOLIGAREAL I BBR 88 m <sup>2</sup>	ERHVERVSAREAL I BBR 0 m <sup>2</sup>
OPVARMET BYGNINGSAREAL 88 m <sup>2</sup>	HERAF TAGETAGE OPVARMET 42 m <sup>2</sup>	HERAF KÆLDERETAGE OPVARMET 0 m <sup>2</sup>	UOPVARMET KÆLDERETAGE 28 m <sup>2</sup>	
<b>D</b> ENERGIMÆRKE		<b>D</b> ENERGIMÆRKE EFTER RENTABLE BESPARELSFORSLAG		<b>C</b> ENERGIMÆRKE EFTER ALLE BESPARELSFORSLAG

## BYGNINGENS BEREGNEDE ENERGIBEHOV

## Opvarmning

FORSYNINGSFORM Fjernvarme	VARMEBEHOV I kWh 20.240	OMREGNET TIL ENERGIENHED FOR FORSYNINGSFORM 20,24 MWh fjernvarme
------------------------------	----------------------------	---

## Andre energibehov

EL TIL ANDET* El til bygningsdrift	kWh 0
El til forbrug	2.698

\*El til bygningsdrift er det elforbrug, der i beregningen går til installationer, f.eks. varmfordelingspumper, ventilation mv. El til forbrug dækker over et standardiseret, gennemsnitligt elforbrug til f.eks. hvidevarer, tv mv. El til forbrug påvirker ikke energimærkekarakteren, men den varme der afgives fra elforbrugende udstyr reducerer bygningens beregnede varmebehov.

Adresse  
Ibsvej 128  
2880 Bagsværd

Energimærkningsnummer  
311633743

Gyldighedsperiode  
6. oktober 2022 - 6. oktober 2032

Udarbejdet af  
Rambøll Danmark A/S  
CVR-nr.: 35128417

## BYGNINGSBESKRIVELSE / Ibsvej 142, 2880 Bagsværd

ADRESSE Ibsvej 142, 2880 Bagsværd		BBR NR. 159-59359-108	BFE NR. 1301980	
BYGNINGENS ANVENDELSE I FØLGE BBR Række-, kæde-, eller dobbelthus (lodret adskillelse mellem enhederne) (130)			OPFØRELSESÅR 1949	
ÅR FOR VÆSENTLIG RENOVERING Ikke angivet	VARMEFORSYNING Fjernvarme	SUPPLERENDE VARME Ingen	BOLIGAREAL I BBR 88 m <sup>2</sup>	ERHVERVSAREAL I BBR 0 m <sup>2</sup>
OPVARMET BYGNINGSAREAL 88 m <sup>2</sup>	HERAF TAGETAGE OPVARMET 42 m <sup>2</sup>	HERAF KÆLDERETAGE OPVARMET 0 m <sup>2</sup>	UOPVARMET KÆLDERETAGE 28 m <sup>2</sup>	
<b>D</b> ENERGIMÆRKE		<b>D</b> ENERGIMÆRKE EFTER RENTABLE BESPARELSFORSLAG		<b>C</b> ENERGIMÆRKE EFTER ALLE BESPARELSFORSLAG

## BYGNINGENS BEREGNEDE ENERGIBEHOV

## Opvarmning

FORSYNINGSFORM Fjernvarme	VARMEBEHOV I kWh 20.240	OMREGNET TIL ENERGIENHED FOR FORSYNINGSFORM 20,24 MWh fjernvarme
------------------------------	----------------------------	---

## Andre energibehov

EL TIL ANDET* El til bygningsdrift	kWh 0
El til forbrug	2.698

\*El til bygningsdrift er det elforbrug, der i beregningen går til installationer, f.eks. varmfordelingspumper, ventilation mv. El til forbrug dækker over et standardiseret, gennemsnitligt elforbrug til f.eks. hvidevarer, tv mv. El til forbrug påvirker ikke energimærkekarakteren, men den varme der afgives fra elforbrugende udstyr reducerer bygningens beregnede varmebehov.

## BYGNINGSBESKRIVELSE / Ibsvej 112, 2880 Bagsværd

ADRESSE Ibsvej 112, 2880 Bagsværd		BBR NR. 159-59359-109	BFE NR. 1301980	
BYGNINGENS ANVENDELSE I FØLGE BBR Række-, kæde-, eller dobbelthus (lodret adskillelse mellem enhederne) (130)			OPFØRELSESÅR 1949	
ÅR FOR VÆSENTLIG RENOVERING Ikke angivet	VARMEFORSYNING Fjernvarme	SUPPLERENDE VARME Ingen	BOLIGAREAL I BBR 88 m <sup>2</sup>	ERHVERVSAREAL I BBR 0 m <sup>2</sup>
OPVARMET BYGNINGSAREAL 88 m <sup>2</sup>	HERAF TAGETAGE OPVARMET 42 m <sup>2</sup>	HERAF KÆLDERETAGE OPVARMET 0 m <sup>2</sup>	UOPVARMET KÆLDERETAGE 28 m <sup>2</sup>	
<b>D</b> ENERGIMÆRKE		<b>D</b> ENERGIMÆRKE EFTER RENTABLE BESPARELSFORSLAG		<b>C</b> ENERGIMÆRKE EFTER ALLE BESPARELSFORSLAG

## BYGNINGENS BEREGNEDE ENERGIBEHOV

## Opvarmning

FORSYNINGSFORM Fjernvarme	VARMEBEHOV I kWh 20.240	OMREGNET TIL ENERGIENHED FOR FORSYNINGSFORM 20,24 MWh fjernvarme
------------------------------	----------------------------	---

## Andre energibehov

EL TIL ANDET* El til bygningsdrift	kWh 0
El til forbrug	2.698

\*El til bygningsdrift er det elforbrug, der i beregningen går til installationer, f.eks. varmfordelingspumper, ventilation mv. El til forbrug dækker over et standardiseret, gennemsnitligt elforbrug til f.eks. hvidevarer, tv mv. El til forbrug påvirker ikke energimærkekarakteren, men den varme der afgives fra elforbrugende udstyr reducerer bygningens beregnede varmebehov.

Adresse  
Ibsvej 128  
2880 Bagsværd

Energimærkningsnummer  
311633743

Gyldighedsperiode  
6. oktober 2022 - 6. oktober 2032

Udarbejdet af  
Rambøll Danmark A/S  
CVR-nr.: 35128417

## BYGNINGSBESKRIVELSE / Ibsvej 114, 2880 Bagsværd

ADRESSE Ibsvej 114, 2880 Bagsværd		BBR NR. 159-59359-110	BFE NR. 1301980	
BYGNINGENS ANVENDELSE I FØLGE BBR Række-, kæde-, eller dobbelthus (lodret adskillelse mellem enhederne) (130)			OPFØRELSESÅR 1949	
ÅR FOR VÆSENTLIG RENOVERING Ikke angivet	VARMEFORSYNING Fjernvarme	SUPPLERENDE VARME Ingen	BOLIGAREAL I BBR 88 m <sup>2</sup>	ERHVERVSAREAL I BBR 0 m <sup>2</sup>
OPVARMET BYGNINGSAREAL 88 m <sup>2</sup>	HERAF TAGETAGE OPVARMET 42 m <sup>2</sup>	HERAF KÆLDERETAGE OPVARMET 0 m <sup>2</sup>	UOPVARMET KÆLDERETAGE 28 m <sup>2</sup>	
<b>D</b> ENERGIMÆRKE		<b>D</b> ENERGIMÆRKE EFTER RENTABLE BESPARELSFORSLAG		<b>C</b> ENERGIMÆRKE EFTER ALLE BESPARELSFORSLAG

## BYGNINGENS BEREGNEDE ENERGIBEHOV

## Opvarmning

FORSYNINGSFORM Fjernvarme	VARMEBEHOV I kWh 20.240	OMREGNET TIL ENERGIENHED FOR FORSYNINGSFORM 20,24 MWh fjernvarme
------------------------------	----------------------------	---

## Andre energibehov

EL TIL ANDET* El til bygningsdrift	kWh 0
El til forbrug	2.698

\*El til bygningsdrift er det elforbrug, der i beregningen går til installationer, f.eks. varmfordelingspumper, ventilation mv. El til forbrug dækker over et standardiseret, gennemsnitligt elforbrug til f.eks. hvidevarer, tv mv. El til forbrug påvirker ikke energimærkekarakteren, men den varme der afgives fra elforbrugende udstyr reducerer bygningens beregnede varmebehov.

## BYGNINGSBESKRIVELSE / Ibsvej 116, 2880 Bagsværd

ADRESSE Ibsvej 116, 2880 Bagsværd		BBR NR. 159-59359-111	BFE NR. 1301980	
BYGNINGENS ANVENDELSE I FØLGE BBR Række-, kæde-, eller dobbelthus (lodret adskillelse mellem enhederne) (130)			OPFØRELSESÅR 1949	
ÅR FOR VÆSENTLIG RENOVERING Ikke angivet	VARMEFORSYNING Fjernvarme	SUPPLERENDE VARME Ingen	BOLIGAREAL I BBR 88 m <sup>2</sup>	ERHVERVSAREAL I BBR 0 m <sup>2</sup>
OPVARMET BYGNINGSAREAL 88 m <sup>2</sup>	HERAF TAGETAGE OPVARMET 42 m <sup>2</sup>	HERAF KÆLDERETAGE OPVARMET 0 m <sup>2</sup>	UOPVARMET KÆLDERETAGE 28 m <sup>2</sup>	
<b>D</b> ENERGIMÆRKE		<b>D</b> ENERGIMÆRKE EFTER RENTABLE BESPARELSFORSLAG		<b>C</b> ENERGIMÆRKE EFTER ALLE BESPARELSFORSLAG

## BYGNINGENS BEREGNEDE ENERGIBEHOV

## Opvarmning

FORSYNINGSFORM Fjernvarme	VARMEBEHOV I kWh 20.240	OMREGNET TIL ENERGIENHED FOR FORSYNINGSFORM 20,24 MWh fjernvarme
------------------------------	----------------------------	---

## Andre energibehov

EL TIL ANDET* El til bygningsdrift	kWh 0
El til forbrug	2.698

\*El til bygningsdrift er det elforbrug, der i beregningen går til installationer, f.eks. varmfordelingspumper, ventilation mv. El til forbrug dækker over et standardiseret, gennemsnitligt elforbrug til f.eks. hvidevarer, tv mv. El til forbrug påvirker ikke energimærkekarakteren, men den varme der afgives fra elforbrugende udstyr reducerer bygningens beregnede varmebehov.

Adresse  
Ibsvej 128  
2880 Bagsværd

Energimærkningsnummer  
311633743

Gyldighedsperiode  
6. oktober 2022 - 6. oktober 2032

Udarbejdet af  
Rambøll Danmark A/S  
CVR-nr.: 35128417

## BYGNINGSBESKRIVELSE / Ibsvej 118, 2880 Bagsværd

ADRESSE Ibsvej 118, 2880 Bagsværd		BBR NR. 159-59359-112	BFE NR. 1301980	
BYGNINGENS ANVENDELSE I FØLGE BBR Række-, kæde-, eller dobbelthus (lodret adskillelse mellem enhederne) (130)			OPFØRELSESÅR 1949	
ÅR FOR VÆSENTLIG RENOVERING Ikke angivet	VARMEFORSYNING Fjernvarme	SUPPLERENDE VARME Ingen	BOLIGAREAL I BBR 88 m <sup>2</sup>	ERHVERVSAREAL I BBR 0 m <sup>2</sup>
OPVARMET BYGNINGSAREAL 88 m <sup>2</sup>	HERAF TAGETAGE OPVARMET 42 m <sup>2</sup>	HERAF KÆLDERETAGE OPVARMET 0 m <sup>2</sup>	UOPVARMET KÆLDERETAGE 28 m <sup>2</sup>	
<b>D</b> ENERGIMÆRKE		<b>D</b> ENERGIMÆRKE EFTER RENTABLE BESPARELSFORSLAG		<b>C</b> ENERGIMÆRKE EFTER ALLE BESPARELSFORSLAG

## BYGNINGENS BEREGNEDE ENERGIBEHOV

## Opvarmning

FORSYNINGSFORM Fjernvarme	VARMEBEHOV I kWh 20.240	OMREGNET TIL ENERGIENHED FOR FORSYNINGSFORM 20,24 MWh fjernvarme
------------------------------	----------------------------	---

## Andre energibehov

EL TIL ANDET* El til bygningsdrift	kWh 0
El til forbrug	2.698

\*El til bygningsdrift er det elforbrug, der i beregningen går til installationer, f.eks. varmfordelingspumper, ventilation mv. El til forbrug dækker over et standardiseret, gennemsnitligt elforbrug til f.eks. hvidevarer, tv mv. El til forbrug påvirker ikke energimærkekarakteren, men den varme der afgives fra elforbrugende udstyr reducerer bygningens beregnede varmebehov.

## BYGNINGSBESKRIVELSE / Ibsvej 120, 2880 Bagsværd

ADRESSE Ibsvej 120, 2880 Bagsværd		BBR NR. 159-59359-113	BFE NR. 1301980	
BYGNINGENS ANVENDELSE I FØLGE BBR Række-, kæde-, eller dobbelthus (lodret adskillelse mellem enhederne) (130)			OPFØRELSESÅR 1949	
ÅR FOR VÆSENTLIG RENOVERING Ikke angivet	VARMEFORSYNING Fjernvarme	SUPPLERENDE VARME Ingen	BOLIGAREAL I BBR 88 m <sup>2</sup>	ERHVERVSAREAL I BBR 0 m <sup>2</sup>
OPVARMET BYGNINGSAREAL 88 m <sup>2</sup>	HERAF TAGETAGE OPVARMET 42 m <sup>2</sup>	HERAF KÆLDERETAGE OPVARMET 0 m <sup>2</sup>	UOPVARMET KÆLDERETAGE 28 m <sup>2</sup>	
<b>D</b> ENERGIMÆRKE		<b>D</b> ENERGIMÆRKE EFTER RENTABLE BESPARELSFORSLAG		<b>C</b> ENERGIMÆRKE EFTER ALLE BESPARELSFORSLAG

## BYGNINGENS BEREGNEDE ENERGIBEHOV

## Opvarmning

FORSYNINGSFORM Fjernvarme	VARMEBEHOV I kWh 20.240	OMREGNET TIL ENERGIENHED FOR FORSYNINGSFORM 20,24 MWh fjernvarme
------------------------------	----------------------------	---

## Andre energibehov

EL TIL ANDET* El til bygningsdrift	kWh 0
El til forbrug	2.698

\*El til bygningsdrift er det elforbrug, der i beregningen går til installationer, f.eks. varmfordelingspumper, ventilation mv. El til forbrug dækker over et standardiseret, gennemsnitligt elforbrug til f.eks. hvidevarer, tv mv. El til forbrug påvirker ikke energimærkekarakteren, men den varme der afgives fra elforbrugende udstyr reducerer bygningens beregnede varmebehov.

Adresse  
Ibsvej 128  
2880 Bagsværd

Energimærkningsnummer  
311633743

Gyldighedsperiode  
6. oktober 2022 - 6. oktober 2032

Udarbejdet af  
Rambøll Danmark A/S  
CVR-nr.: 35128417

## BYGNINGSBESKRIVELSE / Ibsvej 122, 2880 Bagsværd

ADRESSE Ibsvej 122, 2880 Bagsværd		BBR NR. 159-59359-114	BFE NR. 1301980	
BYGNINGENS ANVENDELSE I FØLGE BBR Række-, kæde-, eller dobbelthus (lodret adskillelse mellem enhederne) (130)			OPFØRELSESÅR 1949	
ÅR FOR VÆSENTLIG RENOVERING Ikke angivet	VARMEFORSYNING Fjernvarme	SUPPLERENDE VARME Ingen	BOLIGAREAL I BBR 88 m <sup>2</sup>	ERHVERVSAREAL I BBR 0 m <sup>2</sup>
OPVARMET BYGNINGSAREAL 88 m <sup>2</sup>	HERAF TAGETAGE OPVARMET 42 m <sup>2</sup>	HERAF KÆLDERETAGE OPVARMET 0 m <sup>2</sup>	UOPVARMET KÆLDERETAGE 28 m <sup>2</sup>	
<b>D</b> ENERGIMÆRKE		<b>D</b> ENERGIMÆRKE EFTER RENTABLE BESPARELSFORSLAG		<b>C</b> ENERGIMÆRKE EFTER ALLE BESPARELSFORSLAG

## BYGNINGENS BEREGNEDE ENERGIBEHOV

## Opvarmning

FORSYNINGSFORM Fjernvarme	VARMEBEHOV I kWh 20.240	OMREGNET TIL ENERGIENHED FOR FORSYNINGSFORM 20,24 MWh fjernvarme
------------------------------	----------------------------	---

## Andre energibehov

EL TIL ANDET* El til bygningsdrift	kWh 0
El til forbrug	2.698

\*El til bygningsdrift er det elforbrug, der i beregningen går til installationer, f.eks. varmfordelingspumper, ventilation mv. El til forbrug dækker over et standardiseret, gennemsnitligt elforbrug til f.eks. hvidevarer, tv mv. El til forbrug påvirker ikke energimærkekarakteren, men den varme der afgives fra elforbrugende udstyr reducerer bygningens beregnede varmebehov.

## BYGNINGSBESKRIVELSE / Ibsvej 124, 2880 Bagsværd

ADRESSE Ibsvej 124, 2880 Bagsværd		BBR NR. 159-59359-115	BFE NR. 1301980	
BYGNINGENS ANVENDELSE I FØLGE BBR Række-, kæde-, eller dobbelthus (lodret adskillelse mellem enhederne) (130)			OPFØRELSESÅR 1949	
ÅR FOR VÆSENTLIG RENOVERING Ikke angivet	VARMEFORSYNING Fjernvarme	SUPPLERENDE VARME Ingen	BOLIGAREAL I BBR 88 m <sup>2</sup>	ERHVERVSAREAL I BBR 0 m <sup>2</sup>
OPVARMET BYGNINGSAREAL 88 m <sup>2</sup>	HERAF TAGETAGE OPVARMET 42 m <sup>2</sup>	HERAF KÆLDERETAGE OPVARMET 0 m <sup>2</sup>	UOPVARMET KÆLDERETAGE 28 m <sup>2</sup>	
<b>D</b> ENERGIMÆRKE		<b>D</b> ENERGIMÆRKE EFTER RENTABLE BESPARELSFORSLAG		<b>C</b> ENERGIMÆRKE EFTER ALLE BESPARELSFORSLAG

## BYGNINGENS BEREGNEDE ENERGIBEHOV

## Opvarmning

FORSYNINGSFORM Fjernvarme	VARMEBEHOV I kWh 20.240	OMREGNET TIL ENERGIENHED FOR FORSYNINGSFORM 20,24 MWh fjernvarme
------------------------------	----------------------------	---

## Andre energibehov

EL TIL ANDET* El til bygningsdrift	kWh 0
El til forbrug	2.698

\*El til bygningsdrift er det elforbrug, der i beregningen går til installationer, f.eks. varmfordelingspumper, ventilation mv. El til forbrug dækker over et standardiseret, gennemsnitligt elforbrug til f.eks. hvidevarer, tv mv. El til forbrug påvirker ikke energimærkekarakteren, men den varme der afgives fra elforbrugende udstyr reducerer bygningens beregnede varmebehov.

Adresse  
Ibsvej 128  
2880 Bagsværd

Energimærkningsnummer  
311633743

Gyldighedsperiode  
6. oktober 2022 - 6. oktober 2032

Udarbejdet af  
Rambøll Danmark A/S  
CVR-nr.: 35128417

## BYGNINGSBESKRIVELSE / Ibsvej 126, 2880 Bagsværd

ADRESSE Ibsvej 126, 2880 Bagsværd		BBR NR. 159-59359-116	BFE NR. 1301980	
BYGNINGENS ANVENDELSE I FØLGE BBR Række-, kæde-, eller dobbelthus (lodret adskillelse mellem enhederne) (130)			OPFØRELSESÅR 1949	
ÅR FOR VÆSENTLIG RENOVERING Ikke angivet	VARMEFORSYNING Fjernvarme	SUPPLERENDE VARME Ingen	BOLIGAREAL I BBR 88 m <sup>2</sup>	ERHVERVSAREAL I BBR 0 m <sup>2</sup>
OPVARMET BYGNINGSAREAL 88 m <sup>2</sup>	HERAF TAGETAGE OPVARMET 42 m <sup>2</sup>	HERAF KÆLDERETAGE OPVARMET 0 m <sup>2</sup>	UOPVARMET KÆLDERETAGE 28 m <sup>2</sup>	
<b>D</b> ENERGIMÆRKE		<b>D</b> ENERGIMÆRKE EFTER RENTABLE BESPARELSFORSLAG		<b>C</b> ENERGIMÆRKE EFTER ALLE BESPARELSFORSLAG

## BYGNINGENS BEREGNEDE ENERGIBEHOV

## Opvarmning

FORSYNINGSFORM Fjernvarme	VARMEBEHOV I kWh 20.240	OMREGNET TIL ENERGIENHED FOR FORSYNINGSFORM 20,24 MWh fjernvarme
------------------------------	----------------------------	---

## Andre energibehov

EL TIL ANDET* El til bygningsdrift	kWh 0
El til forbrug	2.698

\*El til bygningsdrift er det elforbrug, der i beregningen går til installationer, f.eks. varmfordelingspumper, ventilation mv. El til forbrug dækker over et standardiseret, gennemsnitligt elforbrug til f.eks. hvidevarer, tv mv. El til forbrug påvirker ikke energimærkekarakteren, men den varme der afgives fra elforbrugende udstyr reducerer bygningens beregnede varmebehov.

## BYGNINGSBESKRIVELSE / Ibsvej 146, 2880 Bagsværd

ADRESSE Ibsvej 146, 2880 Bagsværd		BBR NR. 159-59359-193	BFE NR. 1301980	
BYGNINGENS ANVENDELSE I FØLGE BBR Række-, kæde-, eller dobbelthus (lodret adskillelse mellem enhederne) (130)			OPFØRELSESÅR 1949	
ÅR FOR VÆSENTLIG RENOVERING Ikke angivet	VARMEFORSYNING Fjernvarme	SUPPLERENDE VARME Ingen	BOLIGAREAL I BBR 88 m <sup>2</sup>	ERHVERVSAREAL I BBR 0 m <sup>2</sup>
OPVARMET BYGNINGSAREAL 88 m <sup>2</sup>	HERAF TAGETAGE OPVARMET 42 m <sup>2</sup>	HERAF KÆLDERETAGE OPVARMET 0 m <sup>2</sup>	UOPVARMET KÆLDERETAGE 28 m <sup>2</sup>	
<b>D</b> ENERGIMÆRKE		<b>D</b> ENERGIMÆRKE EFTER RENTABLE BESPARELSFORSLAG		<b>C</b> ENERGIMÆRKE EFTER ALLE BESPARELSFORSLAG

## BYGNINGENS BEREGNEDE ENERGIBEHOV

## Opvarmning

FORSYNINGSFORM Fjernvarme	VARMEBEHOV I kWh 20.240	OMREGNET TIL ENERGIENHED FOR FORSYNINGSFORM 20,24 MWh fjernvarme
------------------------------	----------------------------	---

## Andre energibehov

EL TIL ANDET* El til bygningsdrift	kWh 0
El til forbrug	2.698

\*El til bygningsdrift er det elforbrug, der i beregningen går til installationer, f.eks. varmfordelingspumper, ventilation mv. El til forbrug dækker over et standardiseret, gennemsnitligt elforbrug til f.eks. hvidevarer, tv mv. El til forbrug påvirker ikke energimærkekarakteren, men den varme der afgives fra elforbrugende udstyr reducerer bygningens beregnede varmebehov.

Adresse  
Ibsvej 128  
2880 Bagsværd

Energimærkningsnummer  
311633743

Gyldighedsperiode  
6. oktober 2022 - 6. oktober 2032

Udarbejdet af  
Rambøll Danmark A/S  
CVR-nr.: 35128417

## BYGNINGSBESKRIVELSE / Ibsvej 148, 2880 Bagsværd

ADRESSE Ibsvej 148, 2880 Bagsværd		BBR NR. 159-59359-194	BFE NR. 1301980	
BYGNINGENS ANVENDELSE I FØLGE BBR Række-, kæde-, eller dobbelthus (lodret adskillelse mellem enhederne) (130)			OPFØRELSESÅR 1949	
ÅR FOR VÆSENTLIG RENOVERING Ikke angivet	VARMEFORSYNING Fjernvarme	SUPPLERENDE VARME Ingen	BOLIGAREAL I BBR 88 m <sup>2</sup>	ERHVERVSAREAL I BBR 0 m <sup>2</sup>
OPVARMET BYGNINGSAREAL 88 m <sup>2</sup>	HERAF TAGETAGE OPVARMET 42 m <sup>2</sup>	HERAF KÆLDERETAGE OPVARMET 0 m <sup>2</sup>	UOPVARMET KÆLDERETAGE 28 m <sup>2</sup>	
<b>D</b> ENERGIMÆRKE		<b>D</b> ENERGIMÆRKE EFTER RENTABLE BESPARELSFORSLAG		<b>C</b> ENERGIMÆRKE EFTER ALLE BESPARELSFORSLAG

## BYGNINGENS BEREGNEDE ENERGIBEHOV

## Opvarmning

FORSYNINGSFORM Fjernvarme	VARMEBEHOV I kWh 20.240	OMREGNET TIL ENERGIENHED FOR FORSYNINGSFORM 20,24 MWh fjernvarme
------------------------------	----------------------------	---

## Andre energibehov

EL TIL ANDET* El til bygningsdrift	kWh 0
El til forbrug	2.698

\*El til bygningsdrift er det elforbrug, der i beregningen går til installationer, f.eks. varmfordelingspumper, ventilation mv. El til forbrug dækker over et standardiseret, gennemsnitligt elforbrug til f.eks. hvidevarer, tv mv. El til forbrug påvirker ikke energimærkekarakteren, men den varme der afgives fra elforbrugende udstyr reducerer bygningens beregnede varmebehov.

## BYGNINGSBESKRIVELSE / Ibsvej 150, 2880 Bagsværd

ADRESSE Ibsvej 150, 2880 Bagsværd		BBR NR. 159-59359-195	BFE NR. 1301980	
BYGNINGENS ANVENDELSE I FØLGE BBR Række-, kæde-, eller dobbelthus (lodret adskillelse mellem enhederne) (130)			OPFØRELSESÅR 1950	
ÅR FOR VÆSENTLIG RENOVERING Ikke angivet	VARMEFORSYNING Fjernvarme	SUPPLERENDE VARME Ingen	BOLIGAREAL I BBR 88 m <sup>2</sup>	ERHVERVSAREAL I BBR 0 m <sup>2</sup>
OPVARMET BYGNINGSAREAL 88 m <sup>2</sup>	HERAF TAGETAGE OPVARMET 42 m <sup>2</sup>	HERAF KÆLDERETAGE OPVARMET 0 m <sup>2</sup>	UOPVARMET KÆLDERETAGE 28 m <sup>2</sup>	
<b>D</b> ENERGIMÆRKE		<b>D</b> ENERGIMÆRKE EFTER RENTABLE BESPARELSFORSLAG		<b>C</b> ENERGIMÆRKE EFTER ALLE BESPARELSFORSLAG

## BYGNINGENS BEREGNEDE ENERGIBEHOV

## Opvarmning

FORSYNINGSFORM Fjernvarme	VARMEBEHOV I kWh 20.240	OMREGNET TIL ENERGIENHED FOR FORSYNINGSFORM 20,24 MWh fjernvarme
------------------------------	----------------------------	---

## Andre energibehov

EL TIL ANDET* El til bygningsdrift	kWh 0
El til forbrug	2.698

\*El til bygningsdrift er det elforbrug, der i beregningen går til installationer, f.eks. varmfordelingspumper, ventilation mv. El til forbrug dækker over et standardiseret, gennemsnitligt elforbrug til f.eks. hvidevarer, tv mv. El til forbrug påvirker ikke energimærkekarakteren, men den varme der afgives fra elforbrugende udstyr reducerer bygningens beregnede varmebehov.

Adresse  
Ibsvej 128  
2880 Bagsværd

Energimærkningsnummer  
311633743

Gyldighedsperiode  
6. oktober 2022 - 6. oktober 2032

Udarbejdet af  
Rambøll Danmark A/S  
CVR-nr.: 35128417

## BYGNINGSBESKRIVELSE / Ibsvej 152, 2880 Bagsværd

ADRESSE Ibsvej 152, 2880 Bagsværd		BBR NR. 159-59359-196	BFE NR. 1301980	
BYGNINGENS ANVENDELSE I FØLGE BBR Række-, kæde-, eller dobbelthus (lodret adskillelse mellem enhederne) (130)			OPFØRELSESÅR 1949	
ÅR FOR VÆSENTLIG RENOVERING Ikke angivet	VARMEFORSYNING Fjernvarme	SUPPLERENDE VARME Ingen	BOLIGAREAL I BBR 88 m <sup>2</sup>	ERHVERVSAREAL I BBR 0 m <sup>2</sup>
OPVARMET BYGNINGSAREAL 88 m <sup>2</sup>	HERAF TAGETAGE OPVARMET 42 m <sup>2</sup>	HERAF KÆLDERETAGE OPVARMET 0 m <sup>2</sup>	UOPVARMET KÆLDERETAGE 28 m <sup>2</sup>	
<b>D</b> ENERGIMÆRKE		<b>D</b> ENERGIMÆRKE EFTER RENTABLE BESPARELSFORSLAG		<b>C</b> ENERGIMÆRKE EFTER ALLE BESPARELSFORSLAG

## BYGNINGENS BEREGNEDE ENERGIBEHOV

## Opvarmning

FORSYNINGSFORM	VARMEBEHOV I kWh	OMREGNET TIL ENERGIENHED FOR FORSYNINGSFORM
Fjernvarme	20.240	20,24 MWh fjernvarme

## Andre energibehov

EL TIL ANDET*	kWh
El til bygningsdrift	0
El til forbrug	2.698

\*El til bygningsdrift er det elforbrug, der i beregningen går til installationer, f.eks. varmfordelingspumper, ventilation mv. El til forbrug dækker over et standardiseret, gennemsnitligt elforbrug til f.eks. hvidevarer, tv mv. El til forbrug påvirker ikke energimærkekarakteren, men den varme der afgives fra elforbrugende udstyr reducerer bygningens beregnede varmebehov.

## BYGNINGSBESKRIVELSE / Ibsvej 154, 2880 Bagsværd

ADRESSE Ibsvej 154, 2880 Bagsværd		BBR NR. 159-59359-197	BFE NR. 1301980	
BYGNINGENS ANVENDELSE I FØLGE BBR Række-, kæde-, eller dobbelthus (lodret adskillelse mellem enhederne) (130)			OPFØRELSESÅR 1949	
ÅR FOR VÆSENTLIG RENOVERING Ikke angivet	VARMEFORSYNING Fjernvarme	SUPPLERENDE VARME Ingen	BOLIGAREAL I BBR 88 m <sup>2</sup>	ERHVERVSAREAL I BBR 0 m <sup>2</sup>
OPVARMET BYGNINGSAREAL 88 m <sup>2</sup>	HERAF TAGETAGE OPVARMET 42 m <sup>2</sup>	HERAF KÆLDERETAGE OPVARMET 0 m <sup>2</sup>	UOPVARMET KÆLDERETAGE 28 m <sup>2</sup>	
<b>D</b> ENERGIMÆRKE		<b>D</b> ENERGIMÆRKE EFTER RENTABLE BESPARELSFORSLAG		<b>C</b> ENERGIMÆRKE EFTER ALLE BESPARELSFORSLAG

## BYGNINGENS BEREGNEDE ENERGIBEHOV

## Opvarmning

FORSYNINGSFORM	VARMEBEHOV I kWh	OMREGNET TIL ENERGIENHED FOR FORSYNINGSFORM
Fjernvarme	20.240	20,24 MWh fjernvarme

## Andre energibehov

EL TIL ANDET*	kWh
El til bygningsdrift	0
El til forbrug	2.698

\*El til bygningsdrift er det elforbrug, der i beregningen går til installationer, f.eks. varmfordelingspumper, ventilation mv. El til forbrug dækker over et standardiseret, gennemsnitligt elforbrug til f.eks. hvidevarer, tv mv. El til forbrug påvirker ikke energimærkekarakteren, men den varme der afgives fra elforbrugende udstyr reducerer bygningens beregnede varmebehov.

Adresse  
Ibsvej 128  
2880 Bagsværd

Energimærkningsnummer  
311633743

Gyldighedsperiode  
6. oktober 2022 - 6. oktober 2032

Udarbejdet af  
Rambøll Danmark A/S  
CVR-nr.: 35128417

## BYGNINGSBESKRIVELSE / Ibsvej 156, 2880 Bagsværd

ADRESSE Ibsvej 156, 2880 Bagsværd		BBR NR. 159-59359-198	BFE NR. 1301980	
BYGNINGENS ANVENDELSE I FØLGE BBR Række-, kæde-, eller dobbelthus (lodret adskillelse mellem enhederne) (130)			OPFØRELSESÅR 1949	
ÅR FOR VÆSENTLIG RENOVERING Ikke angivet	VARMEFORSYNING Fjernvarme	SUPPLERENDE VARME Ingen	BOLIGAREAL I BBR 88 m <sup>2</sup>	ERHVERVSAREAL I BBR 0 m <sup>2</sup>
OPVARMET BYGNINGSAREAL 88 m <sup>2</sup>	HERAF TAGETAGE OPVARMET 42 m <sup>2</sup>	HERAF KÆLDERETAGE OPVARMET 0 m <sup>2</sup>	UOPVARMET KÆLDERETAGE 28 m <sup>2</sup>	
<b>D</b> ENERGIMÆRKE		<b>D</b> ENERGIMÆRKE EFTER RENTABLE BESPARELSFORSLAG		<b>C</b> ENERGIMÆRKE EFTER ALLE BESPARELSFORSLAG

## BYGNINGENS BEREGNEDE ENERGIBEHOV

## Opvarmning

FORSYNINGSFORM Fjernvarme	VARMEBEHOV I kWh 20.240	OMREGNET TIL ENERGIENHED FOR FORSYNINGSFORM 20,24 MWh fjernvarme
------------------------------	----------------------------	---

## Andre energibehov

EL TIL ANDET* El til bygningsdrift	kWh 0
El til forbrug	2.698

\*El til bygningsdrift er det elforbrug, der i beregningen går til installationer, f.eks. varmfordelingspumper, ventilation mv. El til forbrug dækker over et standardiseret, gennemsnitligt elforbrug til f.eks. hvidevarer, tv mv. El til forbrug påvirker ikke energimærkekarakteren, men den varme der afgives fra elforbrugende udstyr reducerer bygningens beregnede varmebehov.

## BYGNINGSBESKRIVELSE / Ibsvej 158, 2880 Bagsværd

ADRESSE Ibsvej 158, 2880 Bagsværd		BBR NR. 159-59359-199	BFE NR. 1301980	
BYGNINGENS ANVENDELSE I FØLGE BBR Række-, kæde-, eller dobbelthus (lodret adskillelse mellem enhederne) (130)			OPFØRELSESÅR 1949	
ÅR FOR VÆSENTLIG RENOVERING Ikke angivet	VARMEFORSYNING Fjernvarme	SUPPLERENDE VARME Ingen	BOLIGAREAL I BBR 88 m <sup>2</sup>	ERHVERVSAREAL I BBR 0 m <sup>2</sup>
OPVARMET BYGNINGSAREAL 88 m <sup>2</sup>	HERAF TAGETAGE OPVARMET 42 m <sup>2</sup>	HERAF KÆLDERETAGE OPVARMET 0 m <sup>2</sup>	UOPVARMET KÆLDERETAGE 28 m <sup>2</sup>	
<b>D</b> ENERGIMÆRKE		<b>D</b> ENERGIMÆRKE EFTER RENTABLE BESPARELSFORSLAG		<b>C</b> ENERGIMÆRKE EFTER ALLE BESPARELSFORSLAG

## BYGNINGENS BEREGNEDE ENERGIBEHOV

## Opvarmning

FORSYNINGSFORM Fjernvarme	VARMEBEHOV I kWh 20.240	OMREGNET TIL ENERGIENHED FOR FORSYNINGSFORM 20,24 MWh fjernvarme
------------------------------	----------------------------	---

## Andre energibehov

EL TIL ANDET* El til bygningsdrift	kWh 0
El til forbrug	2.698

\*El til bygningsdrift er det elforbrug, der i beregningen går til installationer, f.eks. varmfordelingspumper, ventilation mv. El til forbrug dækker over et standardiseret, gennemsnitligt elforbrug til f.eks. hvidevarer, tv mv. El til forbrug påvirker ikke energimærkekarakteren, men den varme der afgives fra elforbrugende udstyr reducerer bygningens beregnede varmebehov.

Adresse  
Ibsvej 128  
2880 Bagsværd

Energimærkningsnummer  
311633743

Gyldighedsperiode  
6. oktober 2022 - 6. oktober 2032

Udarbejdet af  
Rambøll Danmark A/S  
CVR-nr.: 35128417

## BYGNINGSBESKRIVELSE / Ibsvej 160, 2880 Bagsværd

ADRESSE Ibsvej 160, 2880 Bagsværd		BBR NR. 159-59359-200	BFE NR. 1301980	
BYGNINGENS ANVENDELSE I FØLGE BBR Række-, kæde-, eller dobbelthus (lodret adskillelse mellem enhederne) (130)			OPFØRELSESÅR 1949	
ÅR FOR VÆSENTLIG RENOVERING Ikke angivet	VARMEFORSYNING Fjernvarme	SUPPLERENDE VARME Ingen	BOLIGAREAL I BBR 88 m <sup>2</sup>	ERHVERVSAREAL I BBR 0 m <sup>2</sup>
OPVARMET BYGNINGSAREAL 88 m <sup>2</sup>	HERAF TAGETAGE OPVARMET 42 m <sup>2</sup>	HERAF KÆLDERETAGE OPVARMET 0 m <sup>2</sup>	UOPVARMET KÆLDERETAGE 28 m <sup>2</sup>	
<b>D</b> ENERGIMÆRKE		<b>D</b> ENERGIMÆRKE EFTER RENTABLE BESPARELSFORSLAG		<b>C</b> ENERGIMÆRKE EFTER ALLE BESPARELSFORSLAG

## BYGNINGENS BEREGNEDE ENERGIBEHOV

## Opvarmning

FORSYNINGSFORM Fjernvarme	VARMEBEHOV I kWh 20.240	OMREGNET TIL ENERGIENHED FOR FORSYNINGSFORM 20,24 MWh fjernvarme
------------------------------	----------------------------	---

## Andre energibehov

EL TIL ANDET* El til bygningsdrift	kWh 0
El til forbrug	2.698

\*El til bygningsdrift er det elforbrug, der i beregningen går til installationer, f.eks. varmfordelingspumper, ventilation mv. El til forbrug dækker over et standardiseret, gennemsnitligt elforbrug til f.eks. hvidevarer, tv mv. El til forbrug påvirker ikke energimærkekarakteren, men den varme der afgives fra elforbrugende udstyr reducerer bygningens beregnede varmebehov.

## BYGNINGSBESKRIVELSE / Ibsvej 162, 2880 Bagsværd

ADRESSE Ibsvej 162, 2880 Bagsværd		BBR NR. 159-59359-201	BFE NR. 1301980	
BYGNINGENS ANVENDELSE I FØLGE BBR Række-, kæde-, eller dobbelthus (lodret adskillelse mellem enhederne) (130)			OPFØRELSESÅR 1949	
ÅR FOR VÆSENTLIG RENOVERING Ikke angivet	VARMEFORSYNING Fjernvarme	SUPPLERENDE VARME Ingen	BOLIGAREAL I BBR 88 m <sup>2</sup>	ERHVERVSAREAL I BBR 0 m <sup>2</sup>
OPVARMET BYGNINGSAREAL 88 m <sup>2</sup>	HERAF TAGETAGE OPVARMET 42 m <sup>2</sup>	HERAF KÆLDERETAGE OPVARMET 0 m <sup>2</sup>	UOPVARMET KÆLDERETAGE 28 m <sup>2</sup>	
<b>D</b> ENERGIMÆRKE		<b>D</b> ENERGIMÆRKE EFTER RENTABLE BESPARELSFORSLAG		<b>C</b> ENERGIMÆRKE EFTER ALLE BESPARELSFORSLAG

## BYGNINGENS BEREGNEDE ENERGIBEHOV

## Opvarmning

FORSYNINGSFORM Fjernvarme	VARMEBEHOV I kWh 20.240	OMREGNET TIL ENERGIENHED FOR FORSYNINGSFORM 20,24 MWh fjernvarme
------------------------------	----------------------------	---

## Andre energibehov

EL TIL ANDET* El til bygningsdrift	kWh 0
El til forbrug	2.698

\*El til bygningsdrift er det elforbrug, der i beregningen går til installationer, f.eks. varmfordelingspumper, ventilation mv. El til forbrug dækker over et standardiseret, gennemsnitligt elforbrug til f.eks. hvidevarer, tv mv. El til forbrug påvirker ikke energimærkekarakteren, men den varme der afgives fra elforbrugende udstyr reducerer bygningens beregnede varmebehov.

Adresse  
Ibsvej 128  
2880 Bagsværd

Energimærkningsnummer  
311633743

Gyldighedsperiode  
6. oktober 2022 - 6. oktober 2032

Udarbejdet af  
Rambøll Danmark A/S  
CVR-nr.: 35128417

## BYGNINGSBESKRIVELSE / Ibsvej 164, 2880 Bagsværd

ADRESSE Ibsvej 164, 2880 Bagsværd		BBR NR. 159-59359-202	BFE NR. 1301980	
BYGNINGENS ANVENDELSE I FØLGE BBR Række-, kæde-, eller dobbelthus (lodret adskillelse mellem enhederne) (130)			OPFØRELSESÅR 1949	
ÅR FOR VÆSENTLIG RENOVERING Ikke angivet	VARMEFORSYNING Fjernvarme	SUPPLERENDE VARME Ingen	BOLIGAREAL I BBR 88 m <sup>2</sup>	ERHVERVSAREAL I BBR 0 m <sup>2</sup>
OPVARMET BYGNINGSAREAL 88 m <sup>2</sup>	HERAF TAGETAGE OPVARMET 42 m <sup>2</sup>	HERAF KÆLDERETAGE OPVARMET 0 m <sup>2</sup>	UOPVARMET KÆLDERETAGE 28 m <sup>2</sup>	
<b>D</b> ENERGIMÆRKE		<b>D</b> ENERGIMÆRKE EFTER RENTABLE BESPARELSFORSLAG		<b>C</b> ENERGIMÆRKE EFTER ALLE BESPARELSFORSLAG

## BYGNINGENS BEREGNEDE ENERGIBEHOV

## Opvarmning

FORSYNINGSFORM Fjernvarme	VARMEBEHOV I kWh 20.240	OMREGNET TIL ENERGIENHED FOR FORSYNINGSFORM 20,24 MWh fjernvarme
------------------------------	----------------------------	---

## Andre energibehov

EL TIL ANDET* El til bygningsdrift	kWh 0
El til forbrug	2.698

\*El til bygningsdrift er det elforbrug, der i beregningen går til installationer, f.eks. varmfordelingspumper, ventilation mv. El til forbrug dækker over et standardiseret, gennemsnitligt elforbrug til f.eks. hvidevarer, tv mv. El til forbrug påvirker ikke energimærkekarakteren, men den varme der afgives fra elforbrugende udstyr reducerer bygningens beregnede varmebehov.

## BYGNINGSBESKRIVELSE / Huginsvej 35, 2880 Bagsværd

ADRESSE Huginsvej 35, 2880 Bagsværd		BBR NR. 159-59359-207	BFE NR. 1301980	
BYGNINGENS ANVENDELSE I FØLGE BBR Række-, kæde-, eller dobbelthus (lodret adskillelse mellem enhederne) (130)			OPFØRELSESÅR 1949	
ÅR FOR VÆSENTLIG RENOVERING Ikke angivet	VARMEFORSYNING Fjernvarme	SUPPLERENDE VARME Ingen	BOLIGAREAL I BBR 73 m <sup>2</sup>	ERHVERVSAREAL I BBR 0 m <sup>2</sup>
OPVARMET BYGNINGSAREAL 73 m <sup>2</sup>	HERAF TAGETAGE OPVARMET 0 m <sup>2</sup>	HERAF KÆLDERETAGE OPVARMET 0 m <sup>2</sup>	UOPVARMET KÆLDERETAGE 28 m <sup>2</sup>	
<b>E</b> ENERGIMÆRKE		<b>D</b> ENERGIMÆRKE EFTER RENTABLE BESPARELSFORSLAG		<b>C</b> ENERGIMÆRKE EFTER ALLE BESPARELSFORSLAG

## BYGNINGENS BEREGNEDE ENERGIBEHOV

## Opvarmning

FORSYNINGSFORM Fjernvarme	VARMEBEHOV I kWh 17.930	OMREGNET TIL ENERGIENHED FOR FORSYNINGSFORM 17,93 MWh fjernvarme
------------------------------	----------------------------	---

## Andre energibehov

EL TIL ANDET* El til bygningsdrift	kWh 0
El til forbrug	2.238

\*El til bygningsdrift er det elforbrug, der i beregningen går til installationer, f.eks. varmfordelingspumper, ventilation mv. El til forbrug dækker over et standardiseret, gennemsnitligt elforbrug til f.eks. hvidevarer, tv mv. El til forbrug påvirker ikke energimærkekarakteren, men den varme der afgives fra elforbrugende udstyr reducerer bygningens beregnede varmebehov.

Adresse  
Ibsvej 128  
2880 Bagsværd

Energimærkningsnummer  
311633743

Gyldighedsperiode  
6. oktober 2022 - 6. oktober 2032

Udarbejdet af  
Rambøll Danmark A/S  
CVR-nr.: 35128417

## BYGNINGSBESKRIVELSE / Huginsvej 37, 2880 Bagsværd

ADRESSE Huginsvej 37, 2880 Bagsværd		BBR NR. 159-59359-208	BFE NR. 1301980	
BYGNINGENS ANVENDELSE I FØLGE BBR Række-, kæde-, eller dobbelthus (lodret adskillelse mellem enhederne) (130)			OPFØRELSESÅR 1949	
ÅR FOR VÆSENTLIG RENOVERING Ikke angivet	VARMEFORSYNING Fjernvarme	SUPPLERENDE VARME Ingen	BOLIGAREAL I BBR 73 m <sup>2</sup>	ERHVERVSAREAL I BBR 0 m <sup>2</sup>
OPVARMET BYGNINGSAREAL 73 m <sup>2</sup>	HERAF TAGETAGE OPVARMET 0 m <sup>2</sup>	HERAF KÆLDERETAGE OPVARMET 0 m <sup>2</sup>	UOPVARMET KÆLDERETAGE 28 m <sup>2</sup>	
<b>E</b> ENERGIMÆRKE		<b>D</b> ENERGIMÆRKE EFTER RENTABLE BESPARELSFORSLAG		<b>C</b> ENERGIMÆRKE EFTER ALLE BESPARELSFORSLAG

## BYGNINGENS BEREGNEDE ENERGIBEHOV

## Opvarmning

FORSYNINGSFORM Fjernvarme	VARMEBEHOV I kWh 17.930	OMREGNET TIL ENERGIENHED FOR FORSYNINGSFORM 17,93 MWh fjernvarme
------------------------------	----------------------------	---

## Andre energibehov

EL TIL ANDET* El til bygningsdrift	kWh 0
El til forbrug	2.238

\*El til bygningsdrift er det elforbrug, der i beregningen går til installationer, f.eks. varmfordelingspumper, ventilation mv. El til forbrug dækker over et standardiseret, gennemsnitligt elforbrug til f.eks. hvidevarer, tv mv. El til forbrug påvirker ikke energimærkekarakteren, men den varme der afgives fra elforbrugende udstyr reducerer bygningens beregnede varmebehov.

## BYGNINGSBESKRIVELSE / Huginsvej 39, 2880 Bagsværd

ADRESSE Huginsvej 39, 2880 Bagsværd		BBR NR. 159-59359-209	BFE NR. 1301980	
BYGNINGENS ANVENDELSE I FØLGE BBR Række-, kæde-, eller dobbelthus (lodret adskillelse mellem enhederne) (130)			OPFØRELSESÅR 1949	
ÅR FOR VÆSENTLIG RENOVERING Ikke angivet	VARMEFORSYNING Fjernvarme	SUPPLERENDE VARME Ingen	BOLIGAREAL I BBR 73 m <sup>2</sup>	ERHVERVSAREAL I BBR 0 m <sup>2</sup>
OPVARMET BYGNINGSAREAL 73 m <sup>2</sup>	HERAF TAGETAGE OPVARMET 0 m <sup>2</sup>	HERAF KÆLDERETAGE OPVARMET 0 m <sup>2</sup>	UOPVARMET KÆLDERETAGE 28 m <sup>2</sup>	
<b>E</b> ENERGIMÆRKE		<b>D</b> ENERGIMÆRKE EFTER RENTABLE BESPARELSFORSLAG		<b>C</b> ENERGIMÆRKE EFTER ALLE BESPARELSFORSLAG

## BYGNINGENS BEREGNEDE ENERGIBEHOV

## Opvarmning

FORSYNINGSFORM Fjernvarme	VARMEBEHOV I kWh 17.930	OMREGNET TIL ENERGIENHED FOR FORSYNINGSFORM 17,93 MWh fjernvarme
------------------------------	----------------------------	---

## Andre energibehov

EL TIL ANDET* El til bygningsdrift	kWh 0
El til forbrug	2.238

\*El til bygningsdrift er det elforbrug, der i beregningen går til installationer, f.eks. varmfordelingspumper, ventilation mv. El til forbrug dækker over et standardiseret, gennemsnitligt elforbrug til f.eks. hvidevarer, tv mv. El til forbrug påvirker ikke energimærkekarakteren, men den varme der afgives fra elforbrugende udstyr reducerer bygningens beregnede varmebehov.

Adresse  
Ibsvej 128  
2880 Bagsværd

Energimærkningsnummer  
311633743

Gyldighedsperiode  
6. oktober 2022 - 6. oktober 2032

Udarbejdet af  
Rambøll Danmark A/S  
CVR-nr.: 35128417

## BYGNINGSBESKRIVELSE / Huginsvej 41, 2880 Bagsværd

ADRESSE Huginsvej 41, 2880 Bagsværd		BBR NR. 159-59359-210	BFE NR. 1301980	
BYGNINGENS ANVENDELSE I FØLGE BBR Række-, kæde-, eller dobbelthus (lodret adskillelse mellem enhederne) (130)			OPFØRELSESÅR 1949	
ÅR FOR VÆSENTLIG RENOVERING Ikke angivet	VARMEFORSYNING Fjernvarme	SUPPLERENDE VARME Ingen	BOLIGAREAL I BBR 73 m <sup>2</sup>	ERHVERVSAREAL I BBR 0 m <sup>2</sup>
OPVARMET BYGNINGSAREAL 73 m <sup>2</sup>	HERAF TAGETAGE OPVARMET 0 m <sup>2</sup>	HERAF KÆLDERETAGE OPVARMET 0 m <sup>2</sup>	UOPVARMET KÆLDERETAGE 28 m <sup>2</sup>	
<b>E</b> ENERGIMÆRKE		<b>D</b> ENERGIMÆRKE EFTER RENTABLE BESPARELSFORSLAG	<b>C</b> ENERGIMÆRKE EFTER ALLE BESPARELSFORSLAG	

## BYGNINGENS BEREGNEDE ENERGIBEHOV

## Opvarmning

FORSYNINGSFORM Fjernvarme	VARMEBEHOV I kWh 17.930	OMREGNET TIL ENERGIENHED FOR FORSYNINGSFORM 17,93 MWh fjernvarme
------------------------------	----------------------------	---

## Andre energibehov

EL TIL ANDET* El til bygningsdrift	kWh 0
El til forbrug	2.238

\*El til bygningsdrift er det elforbrug, der i beregningen går til installationer, f.eks. varmfordelingspumper, ventilation mv. El til forbrug dækker over et standardiseret, gennemsnitligt elforbrug til f.eks. hvidevarer, tv mv. El til forbrug påvirker ikke energimærkekarakteren, men den varme der afgives fra elforbrugende udstyr reducerer bygningens beregnede varmebehov.

## BYGNINGSBESKRIVELSE / Huginsvej 43, 2880 Bagsværd

ADRESSE Huginsvej 43, 2880 Bagsværd		BBR NR. 159-59359-211	BFE NR. 1301980	
BYGNINGENS ANVENDELSE I FØLGE BBR Række-, kæde-, eller dobbelthus (lodret adskillelse mellem enhederne) (130)			OPFØRELSESÅR 1949	
ÅR FOR VÆSENTLIG RENOVERING Ikke angivet	VARMEFORSYNING Fjernvarme	SUPPLERENDE VARME Ingen	BOLIGAREAL I BBR 73 m <sup>2</sup>	ERHVERVSAREAL I BBR 0 m <sup>2</sup>
OPVARMET BYGNINGSAREAL 73 m <sup>2</sup>	HERAF TAGETAGE OPVARMET 0 m <sup>2</sup>	HERAF KÆLDERETAGE OPVARMET 0 m <sup>2</sup>	UOPVARMET KÆLDERETAGE 28 m <sup>2</sup>	
<b>E</b> ENERGIMÆRKE		<b>D</b> ENERGIMÆRKE EFTER RENTABLE BESPARELSFORSLAG	<b>C</b> ENERGIMÆRKE EFTER ALLE BESPARELSFORSLAG	

## BYGNINGENS BEREGNEDE ENERGIBEHOV

## Opvarmning

FORSYNINGSFORM Fjernvarme	VARMEBEHOV I kWh 17.930	OMREGNET TIL ENERGIENHED FOR FORSYNINGSFORM 17,93 MWh fjernvarme
------------------------------	----------------------------	---

## Andre energibehov

EL TIL ANDET* El til bygningsdrift	kWh 0
El til forbrug	2.238

\*El til bygningsdrift er det elforbrug, der i beregningen går til installationer, f.eks. varmfordelingspumper, ventilation mv. El til forbrug dækker over et standardiseret, gennemsnitligt elforbrug til f.eks. hvidevarer, tv mv. El til forbrug påvirker ikke energimærkekarakteren, men den varme der afgives fra elforbrugende udstyr reducerer bygningens beregnede varmebehov.

Adresse  
Ibsvej 128  
2880 Bagsværd

Energimærkningsnummer  
311633743

Gyldighedsperiode  
6. oktober 2022 - 6. oktober 2032

Udarbejdet af  
Rambøll Danmark A/S  
CVR-nr.: 35128417

## BYGNINGSBESKRIVELSE / Huginsvej 45, 2880 Bagsværd

ADRESSE Huginsvej 45, 2880 Bagsværd		BBR NR. 159-59359-212	BFE NR. 1301980	
BYGNINGENS ANVENDELSE I FØLGE BBR Række-, kæde-, eller dobbelthus (lodret adskillelse mellem enhederne) (130)			OPFØRELSESÅR 1949	
ÅR FOR VÆSENTLIG RENOVERING Ikke angivet	VARMEFORSYNING Fjernvarme	SUPPLERENDE VARME Ingen	BOLIGAREAL I BBR 73 m <sup>2</sup>	ERHVERVSAREAL I BBR 0 m <sup>2</sup>
OPVARMET BYGNINGSAREAL 73 m <sup>2</sup>	HERAF TAGETAGE OPVARMET 0 m <sup>2</sup>	HERAF KÆLDERETAGE OPVARMET 0 m <sup>2</sup>	UOPVARMET KÆLDERETAGE 28 m <sup>2</sup>	
<b>E</b> ENERGIMÆRKE		<b>D</b> ENERGIMÆRKE EFTER RENTABLE BESPARELSFORSLAG		<b>C</b> ENERGIMÆRKE EFTER ALLE BESPARELSFORSLAG

## BYGNINGENS BEREGNEDE ENERGIBEHOV

## Opvarmning

FORSYNINGSFORM Fjernvarme	VARMEBEHOV I kWh 17.930	OMREGNET TIL ENERGIENHED FOR FORSYNINGSFORM 17,93 MWh fjernvarme
------------------------------	----------------------------	---

## Andre energibehov

EL TIL ANDET* El til bygningsdrift	kWh 0
El til forbrug	2.238

\*El til bygningsdrift er det elforbrug, der i beregningen går til installationer, f.eks. varmfordelingspumper, ventilation mv. El til forbrug dækker over et standardiseret, gennemsnitligt elforbrug til f.eks. hvidevarer, tv mv. El til forbrug påvirker ikke energimærkekarakteren, men den varme der afgives fra elforbrugende udstyr reducerer bygningens beregnede varmebehov.

## BYGNINGSBESKRIVELSE / Huginsvej 47, 2880 Bagsværd

ADRESSE Huginsvej 47, 2880 Bagsværd		BBR NR. 159-59359-213	BFE NR. 1301980	
BYGNINGENS ANVENDELSE I FØLGE BBR Række-, kæde-, eller dobbelthus (lodret adskillelse mellem enhederne) (130)			OPFØRELSESÅR 1949	
ÅR FOR VÆSENTLIG RENOVERING Ikke angivet	VARMEFORSYNING Fjernvarme	SUPPLERENDE VARME Ingen	BOLIGAREAL I BBR 73 m <sup>2</sup>	ERHVERVSAREAL I BBR 0 m <sup>2</sup>
OPVARMET BYGNINGSAREAL 73 m <sup>2</sup>	HERAF TAGETAGE OPVARMET 0 m <sup>2</sup>	HERAF KÆLDERETAGE OPVARMET 0 m <sup>2</sup>	UOPVARMET KÆLDERETAGE 28 m <sup>2</sup>	
<b>E</b> ENERGIMÆRKE		<b>D</b> ENERGIMÆRKE EFTER RENTABLE BESPARELSFORSLAG		<b>C</b> ENERGIMÆRKE EFTER ALLE BESPARELSFORSLAG

## BYGNINGENS BEREGNEDE ENERGIBEHOV

## Opvarmning

FORSYNINGSFORM Fjernvarme	VARMEBEHOV I kWh 17.930	OMREGNET TIL ENERGIENHED FOR FORSYNINGSFORM 17,93 MWh fjernvarme
------------------------------	----------------------------	---

## Andre energibehov

EL TIL ANDET* El til bygningsdrift	kWh 0
El til forbrug	2.238

\*El til bygningsdrift er det elforbrug, der i beregningen går til installationer, f.eks. varmfordelingspumper, ventilation mv. El til forbrug dækker over et standardiseret, gennemsnitligt elforbrug til f.eks. hvidevarer, tv mv. El til forbrug påvirker ikke energimærkekarakteren, men den varme der afgives fra elforbrugende udstyr reducerer bygningens beregnede varmebehov.

Adresse  
Ibsvej 128  
2880 Bagsværd

Energimærkningsnummer  
311633743

Gyldighedsperiode  
6. oktober 2022 - 6. oktober 2032

Udarbejdet af  
Rambøll Danmark A/S  
CVR-nr.: 35128417

## BYGNINGSBESKRIVELSE / Huginsvej 49, 2880 Bagsværd

ADRESSE Huginsvej 49, 2880 Bagsværd		BBR NR. 159-59359-214	BFE NR. 1301980	
BYGNINGENS ANVENDELSE I FØLGE BBR Række-, kæde-, eller dobbelthus (lodret adskillelse mellem enhederne) (130)			OPFØRELSESÅR 1949	
ÅR FOR VÆSENTLIG RENOVERING Ikke angivet	VARMEFORSYNING Fjernvarme	SUPPLERENDE VARME Ingen	BOLIGAREAL I BBR 85 m <sup>2</sup>	ERHVERVSAREAL I BBR 0 m <sup>2</sup>
OPVARMET BYGNINGSAREAL 85 m <sup>2</sup>	HERAF TAGETAGE OPVARMET 0 m <sup>2</sup>	HERAF KÆLDERETAGE OPVARMET 0 m <sup>2</sup>	UOPVARMET KÆLDERETAGE 28 m <sup>2</sup>	
<b>E</b> ENERGIMÆRKE		<b>D</b> ENERGIMÆRKE EFTER RENTABLE BESPARELSFORSLAG	<b>C</b> ENERGIMÆRKE EFTER ALLE BESPARELSFORSLAG	

## BYGNINGENS BEREGNEDE ENERGIBEHOV

## Opvarmning

FORSYNINGSFORM Fjernvarme	VARMEBEHOV I kWh 20.430	OMREGNET TIL ENERGIENHED FOR FORSYNINGSFORM 20,43 MWh fjernvarme
------------------------------	----------------------------	---

## Andre energibehov

EL TIL ANDET* El til bygningsdrift	kWh 0
El til forbrug	2.606

\*El til bygningsdrift er det elforbrug, der i beregningen går til installationer, f.eks. varmfordelingspumper, ventilation mv. El til forbrug dækker over et standardiseret, gennemsnitligt elforbrug til f.eks. hvidevarer, tv mv. El til forbrug påvirker ikke energimærkekarakteren, men den varme der afgives fra elforbrugende udstyr reducerer bygningens beregnede varmebehov.

## BYGNINGSBESKRIVELSE / Huginsvej 19, 2880 Bagsværd

ADRESSE Huginsvej 19, 2880 Bagsværd		BBR NR. 159-59359-218	BFE NR. 1301980	
BYGNINGENS ANVENDELSE I FØLGE BBR Række-, kæde-, eller dobbelthus (lodret adskillelse mellem enhederne) (130)			OPFØRELSESÅR 1949	
ÅR FOR VÆSENTLIG RENOVERING Ikke angivet	VARMEFORSYNING Fjernvarme	SUPPLERENDE VARME Ingen	BOLIGAREAL I BBR 73 m <sup>2</sup>	ERHVERVSAREAL I BBR 0 m <sup>2</sup>
OPVARMET BYGNINGSAREAL 73 m <sup>2</sup>	HERAF TAGETAGE OPVARMET 0 m <sup>2</sup>	HERAF KÆLDERETAGE OPVARMET 0 m <sup>2</sup>	UOPVARMET KÆLDERETAGE 28 m <sup>2</sup>	
<b>E</b> ENERGIMÆRKE		<b>D</b> ENERGIMÆRKE EFTER RENTABLE BESPARELSFORSLAG	<b>C</b> ENERGIMÆRKE EFTER ALLE BESPARELSFORSLAG	

## BYGNINGENS BEREGNEDE ENERGIBEHOV

## Opvarmning

FORSYNINGSFORM Fjernvarme	VARMEBEHOV I kWh 17.930	OMREGNET TIL ENERGIENHED FOR FORSYNINGSFORM 17,93 MWh fjernvarme
------------------------------	----------------------------	---

## Andre energibehov

EL TIL ANDET* El til bygningsdrift	kWh 0
El til forbrug	2.238

\*El til bygningsdrift er det elforbrug, der i beregningen går til installationer, f.eks. varmfordelingspumper, ventilation mv. El til forbrug dækker over et standardiseret, gennemsnitligt elforbrug til f.eks. hvidevarer, tv mv. El til forbrug påvirker ikke energimærkekarakteren, men den varme der afgives fra elforbrugende udstyr reducerer bygningens beregnede varmebehov.

Adresse  
Ibsvej 128  
2880 Bagsværd

Energimærkningsnummer  
311633743

Gyldighedsperiode  
6. oktober 2022 - 6. oktober 2032

Udarbejdet af  
Rambøll Danmark A/S  
CVR-nr.: 35128417

## BYGNINGSBESKRIVELSE / Huginsvej 21, 2880 Bagsværd

ADRESSE Huginsvej 21, 2880 Bagsværd		BBR NR. 159-59359-219	BFE NR. 1301980	
BYGNINGENS ANVENDELSE I FØLGE BBR Række-, kæde-, eller dobbelthus (lodret adskillelse mellem enhederne) (130)			OPFØRELSESÅR 1949	
ÅR FOR VÆSENTLIG RENOVERING Ikke angivet	VARMEFORSYNING Fjernvarme	SUPPLERENDE VARME Ingen	BOLIGAREAL I BBR 73 m <sup>2</sup>	ERHVERVSAREAL I BBR 0 m <sup>2</sup>
OPVARMET BYGNINGSAREAL 73 m <sup>2</sup>	HERAF TAGETAGE OPVARMET 0 m <sup>2</sup>	HERAF KÆLDERETAGE OPVARMET 0 m <sup>2</sup>	UOPVARMET KÆLDERETAGE 28 m <sup>2</sup>	
<b>E</b> ENERGIMÆRKE		<b>D</b> ENERGIMÆRKE EFTER RENTABLE BESPARELSFORSLAG		<b>C</b> ENERGIMÆRKE EFTER ALLE BESPARELSFORSLAG

## BYGNINGENS BEREGNEDE ENERGIBEHOV

## Opvarmning

FORSYNINGSFORM Fjernvarme	VARMEBEHOV I kWh 17.930	OMREGNET TIL ENERGIENHED FOR FORSYNINGSFORM 17,93 MWh fjernvarme
------------------------------	----------------------------	---

## Andre energibehov

EL TIL ANDET* El til bygningsdrift	kWh 0
El til forbrug	2.238

\*El til bygningsdrift er det elforbrug, der i beregningen går til installationer, f.eks. varmfordelingspumper, ventilation mv. El til forbrug dækker over et standardiseret, gennemsnitligt elforbrug til f.eks. hvidevarer, tv mv. El til forbrug påvirker ikke energimærkekarakteren, men den varme der afgives fra elforbrugende udstyr reducerer bygningens beregnede varmebehov.

## BYGNINGSBESKRIVELSE / Huginsvej 23, 2880 Bagsværd

ADRESSE Huginsvej 23, 2880 Bagsværd		BBR NR. 159-59359-220	BFE NR. 1301980	
BYGNINGENS ANVENDELSE I FØLGE BBR Række-, kæde-, eller dobbelthus (lodret adskillelse mellem enhederne) (130)			OPFØRELSESÅR 1949	
ÅR FOR VÆSENTLIG RENOVERING Ikke angivet	VARMEFORSYNING Fjernvarme	SUPPLERENDE VARME Ingen	BOLIGAREAL I BBR 73 m <sup>2</sup>	ERHVERVSAREAL I BBR 0 m <sup>2</sup>
OPVARMET BYGNINGSAREAL 73 m <sup>2</sup>	HERAF TAGETAGE OPVARMET 0 m <sup>2</sup>	HERAF KÆLDERETAGE OPVARMET 0 m <sup>2</sup>	UOPVARMET KÆLDERETAGE 28 m <sup>2</sup>	
<b>E</b> ENERGIMÆRKE		<b>D</b> ENERGIMÆRKE EFTER RENTABLE BESPARELSFORSLAG		<b>C</b> ENERGIMÆRKE EFTER ALLE BESPARELSFORSLAG

## BYGNINGENS BEREGNEDE ENERGIBEHOV

## Opvarmning

FORSYNINGSFORM Fjernvarme	VARMEBEHOV I kWh 17.930	OMREGNET TIL ENERGIENHED FOR FORSYNINGSFORM 17,93 MWh fjernvarme
------------------------------	----------------------------	---

## Andre energibehov

EL TIL ANDET* El til bygningsdrift	kWh 0
El til forbrug	2.238

\*El til bygningsdrift er det elforbrug, der i beregningen går til installationer, f.eks. varmfordelingspumper, ventilation mv. El til forbrug dækker over et standardiseret, gennemsnitligt elforbrug til f.eks. hvidevarer, tv mv. El til forbrug påvirker ikke energimærkekarakteren, men den varme der afgives fra elforbrugende udstyr reducerer bygningens beregnede varmebehov.

Adresse  
Ibsvej 128  
2880 Bagsværd

Energimærkningsnummer  
311633743

Gyldighedsperiode  
6. oktober 2022 - 6. oktober 2032

Udarbejdet af  
Rambøll Danmark A/S  
CVR-nr.: 35128417

## BYGNINGSBESKRIVELSE / Huginsvej 25, 2880 Bagsværd

ADRESSE Huginsvej 25, 2880 Bagsværd		BBR NR. 159-59359-221	BFE NR. 1301980	
BYGNINGENS ANVENDELSE I FØLGE BBR Række-, kæde-, eller dobbelthus (lodret adskillelse mellem enhederne) (130)			OPFØRELSESÅR 1949	
ÅR FOR VÆSENTLIG RENOVERING Ikke angivet	VARMEFORSYNING Fjernvarme	SUPPLERENDE VARME Ingen	BOLIGAREAL I BBR 73 m <sup>2</sup>	ERHVERVSAREAL I BBR 0 m <sup>2</sup>
OPVARMET BYGNINGSAREAL 73 m <sup>2</sup>	HERAF TAGETAGE OPVARMET 0 m <sup>2</sup>	HERAF KÆLDERETAGE OPVARMET 0 m <sup>2</sup>	UOPVARMET KÆLDERETAGE 28 m <sup>2</sup>	
<b>E</b> ENERGIMÆRKE		<b>D</b> ENERGIMÆRKE EFTER RENTABLE BESPARELSFORSLAG		<b>C</b> ENERGIMÆRKE EFTER ALLE BESPARELSFORSLAG

## BYGNINGENS BEREGNEDE ENERGIBEHOV

## Opvarmning

FORSYNINGSFORM Fjernvarme	VARMEBEHOV I kWh 17.930	OMREGNET TIL ENERGIENHED FOR FORSYNINGSFORM 17,93 MWh fjernvarme
------------------------------	----------------------------	---

## Andre energibehov

EL TIL ANDET* El til bygningsdrift	kWh 0
El til forbrug	2.238

\*El til bygningsdrift er det elforbrug, der i beregningen går til installationer, f.eks. varmfordelingspumper, ventilation mv. El til forbrug dækker over et standardiseret, gennemsnitligt elforbrug til f.eks. hvidevarer, tv mv. El til forbrug påvirker ikke energimærkekarakteren, men den varme der afgives fra elforbrugende udstyr reducerer bygningens beregnede varmebehov.

## BYGNINGSBESKRIVELSE / Huginsvej 27, 2880 Bagsværd

ADRESSE Huginsvej 27, 2880 Bagsværd		BBR NR. 159-59359-222	BFE NR. 1301980	
BYGNINGENS ANVENDELSE I FØLGE BBR Række-, kæde-, eller dobbelthus (lodret adskillelse mellem enhederne) (130)			OPFØRELSESÅR 1949	
ÅR FOR VÆSENTLIG RENOVERING Ikke angivet	VARMEFORSYNING Fjernvarme	SUPPLERENDE VARME Ingen	BOLIGAREAL I BBR 73 m <sup>2</sup>	ERHVERVSAREAL I BBR 0 m <sup>2</sup>
OPVARMET BYGNINGSAREAL 73 m <sup>2</sup>	HERAF TAGETAGE OPVARMET 0 m <sup>2</sup>	HERAF KÆLDERETAGE OPVARMET 0 m <sup>2</sup>	UOPVARMET KÆLDERETAGE 28 m <sup>2</sup>	
<b>E</b> ENERGIMÆRKE		<b>D</b> ENERGIMÆRKE EFTER RENTABLE BESPARELSFORSLAG		<b>C</b> ENERGIMÆRKE EFTER ALLE BESPARELSFORSLAG

## BYGNINGENS BEREGNEDE ENERGIBEHOV

## Opvarmning

FORSYNINGSFORM Fjernvarme	VARMEBEHOV I kWh 17.930	OMREGNET TIL ENERGIENHED FOR FORSYNINGSFORM 17,93 MWh fjernvarme
------------------------------	----------------------------	---

## Andre energibehov

EL TIL ANDET* El til bygningsdrift	kWh 0
El til forbrug	2.238

\*El til bygningsdrift er det elforbrug, der i beregningen går til installationer, f.eks. varmfordelingspumper, ventilation mv. El til forbrug dækker over et standardiseret, gennemsnitligt elforbrug til f.eks. hvidevarer, tv mv. El til forbrug påvirker ikke energimærkekarakteren, men den varme der afgives fra elforbrugende udstyr reducerer bygningens beregnede varmebehov.

Adresse  
Ibsvej 128  
2880 Bagsværd

Energimærkningsnummer  
311633743

Gyldighedsperiode  
6. oktober 2022 - 6. oktober 2032

Udarbejdet af  
Rambøll Danmark A/S  
CVR-nr.: 35128417

## BYGNINGSBESKRIVELSE / Huginsvej 29, 2880 Bagsværd

ADRESSE Huginsvej 29, 2880 Bagsværd		BBR NR. 159-59359-223	BFE NR. 1301980	
BYGNINGENS ANVENDELSE I FØLGE BBR Række-, kæde-, eller dobbelthus (lodret adskillelse mellem enhederne) (130)			OPFØRELSESÅR 1949	
ÅR FOR VÆSENTLIG RENOVERING Ikke angivet	VARMEFORSYNING Fjernvarme	SUPPLERENDE VARME Ingen	BOLIGAREAL I BBR 73 m <sup>2</sup>	ERHVERVSAREAL I BBR 0 m <sup>2</sup>
OPVARMET BYGNINGSAREAL 73 m <sup>2</sup>	HERAF TAGETAGE OPVARMET 0 m <sup>2</sup>	HERAF KÆLDERETAGE OPVARMET 0 m <sup>2</sup>	UOPVARMET KÆLDERETAGE 28 m <sup>2</sup>	
<b>E</b> ENERGIMÆRKE		<b>D</b> ENERGIMÆRKE EFTER RENTABLE BESPARELSFORSLAG	<b>C</b> ENERGIMÆRKE EFTER ALLE BESPARELSFORSLAG	

## BYGNINGENS BEREGNEDE ENERGIBEHOV

## Opvarmning

FORSYNINGSFORM Fjernvarme	VARMEBEHOV I kWh 17.930	OMREGNET TIL ENERGIENHED FOR FORSYNINGSFORM 17,93 MWh fjernvarme
------------------------------	----------------------------	---

## Andre energibehov

EL TIL ANDET* El til bygningsdrift	kWh 0
El til forbrug	2.238

\*El til bygningsdrift er det elforbrug, der i beregningen går til installationer, f.eks. varmfordelingspumper, ventilation mv. El til forbrug dækker over et standardiseret, gennemsnitligt elforbrug til f.eks. hvidevarer, tv mv. El til forbrug påvirker ikke energimærkekarakteren, men den varme der afgives fra elforbrugende udstyr reducerer bygningens beregnede varmebehov.

## BYGNINGSBESKRIVELSE / Huginsvej 31, 2880 Bagsværd

ADRESSE Huginsvej 31, 2880 Bagsværd		BBR NR. 159-59359-224	BFE NR. 1301980	
BYGNINGENS ANVENDELSE I FØLGE BBR Række-, kæde-, eller dobbelthus (lodret adskillelse mellem enhederne) (130)			OPFØRELSESÅR 1949	
ÅR FOR VÆSENTLIG RENOVERING Ikke angivet	VARMEFORSYNING Fjernvarme	SUPPLERENDE VARME Ingen	BOLIGAREAL I BBR 73 m <sup>2</sup>	ERHVERVSAREAL I BBR 0 m <sup>2</sup>
OPVARMET BYGNINGSAREAL 73 m <sup>2</sup>	HERAF TAGETAGE OPVARMET 0 m <sup>2</sup>	HERAF KÆLDERETAGE OPVARMET 0 m <sup>2</sup>	UOPVARMET KÆLDERETAGE 28 m <sup>2</sup>	
<b>E</b> ENERGIMÆRKE		<b>D</b> ENERGIMÆRKE EFTER RENTABLE BESPARELSFORSLAG	<b>C</b> ENERGIMÆRKE EFTER ALLE BESPARELSFORSLAG	

## BYGNINGENS BEREGNEDE ENERGIBEHOV

## Opvarmning

FORSYNINGSFORM Fjernvarme	VARMEBEHOV I kWh 17.930	OMREGNET TIL ENERGIENHED FOR FORSYNINGSFORM 17,93 MWh fjernvarme
------------------------------	----------------------------	---

## Andre energibehov

EL TIL ANDET* El til bygningsdrift	kWh 0
El til forbrug	2.238

\*El til bygningsdrift er det elforbrug, der i beregningen går til installationer, f.eks. varmfordelingspumper, ventilation mv. El til forbrug dækker over et standardiseret, gennemsnitligt elforbrug til f.eks. hvidevarer, tv mv. El til forbrug påvirker ikke energimærkekarakteren, men den varme der afgives fra elforbrugende udstyr reducerer bygningens beregnede varmebehov.

Adresse  
Ibsvej 128  
2880 Bagsværd

Energimærkningsnummer  
311633743

Gyldighedsperiode  
6. oktober 2022 - 6. oktober 2032

Udarbejdet af  
Rambøll Danmark A/S  
CVR-nr.: 35128417

## BYGNINGSBESKRIVELSE / Huginsvej 33, 2880 Bagsværd

ADRESSE Huginsvej 33, 2880 Bagsværd		BBR NR. 159-59359-225	BFE NR. 1301980	
BYGNINGENS ANVENDELSE I FØLGE BBR Række-, kæde-, eller dobbelthus (lodret adskillelse mellem enhederne) (130)			OPFØRELSESÅR 1949	
ÅR FOR VÆSENTLIG RENOVERING Ikke angivet	VARMEFORSYNING Fjernvarme	SUPPLERENDE VARME Ingen	BOLIGAREAL I BBR 85 m <sup>2</sup>	ERHVERVSAREAL I BBR 0 m <sup>2</sup>
OPVARMET BYGNINGSAREAL 85 m <sup>2</sup>	HERAF TAGETAGE OPVARMET 0 m <sup>2</sup>	HERAF KÆLDERETAGE OPVARMET 0 m <sup>2</sup>	UOPVARMET KÆLDERETAGE 28 m <sup>2</sup>	
<b>E</b> ENERGIMÆRKE		<b>D</b> ENERGIMÆRKE EFTER RENTABLE BESPARELSFORSLAG	<b>C</b> ENERGIMÆRKE EFTER ALLE BESPARELSFORSLAG	

## BYGNINGENS BEREGNEDE ENERGIBEHOV

## Opvarmning

FORSYNINGSFORM Fjernvarme	VARMEBEHOV I kWh 20.430	OMREGNET TIL ENERGIENHED FOR FORSYNINGSFORM 20,43 MWh fjernvarme
------------------------------	----------------------------	---

## Andre energibehov

EL TIL ANDET* El til bygningsdrift	kWh 0
El til forbrug	2.606

\*El til bygningsdrift er det elforbrug, der i beregningen går til installationer, f.eks. varmfordelingspumper, ventilation mv. El til forbrug dækker over et standardiseret, gennemsnitligt elforbrug til f.eks. hvidevarer, tv mv. El til forbrug påvirker ikke energimærkekarakteren, men den varme der afgives fra elforbrugende udstyr reducerer bygningens beregnede varmebehov.

## BYGNINGSBESKRIVELSE / Huginsvej 1, 2880 Bagsværd

ADRESSE Huginsvej 1, 2880 Bagsværd		BBR NR. 159-59359-229	BFE NR. 1301980	
BYGNINGENS ANVENDELSE I FØLGE BBR Række-, kæde-, eller dobbelthus (lodret adskillelse mellem enhederne) (130)			OPFØRELSESÅR 1949	
ÅR FOR VÆSENTLIG RENOVERING Ikke angivet	VARMEFORSYNING Fjernvarme	SUPPLERENDE VARME Ingen	BOLIGAREAL I BBR 73 m <sup>2</sup>	ERHVERVSAREAL I BBR 0 m <sup>2</sup>
OPVARMET BYGNINGSAREAL 73 m <sup>2</sup>	HERAF TAGETAGE OPVARMET 0 m <sup>2</sup>	HERAF KÆLDERETAGE OPVARMET 0 m <sup>2</sup>	UOPVARMET KÆLDERETAGE 28 m <sup>2</sup>	
<b>E</b> ENERGIMÆRKE		<b>D</b> ENERGIMÆRKE EFTER RENTABLE BESPARELSFORSLAG	<b>C</b> ENERGIMÆRKE EFTER ALLE BESPARELSFORSLAG	

## BYGNINGENS BEREGNEDE ENERGIBEHOV

## Opvarmning

FORSYNINGSFORM Fjernvarme	VARMEBEHOV I kWh 17.930	OMREGNET TIL ENERGIENHED FOR FORSYNINGSFORM 17,93 MWh fjernvarme
------------------------------	----------------------------	---

## Andre energibehov

EL TIL ANDET* El til bygningsdrift	kWh 0
El til forbrug	2.238

\*El til bygningsdrift er det elforbrug, der i beregningen går til installationer, f.eks. varmfordelingspumper, ventilation mv. El til forbrug dækker over et standardiseret, gennemsnitligt elforbrug til f.eks. hvidevarer, tv mv. El til forbrug påvirker ikke energimærkekarakteren, men den varme der afgives fra elforbrugende udstyr reducerer bygningens beregnede varmebehov.

Adresse  
Ibsvej 128  
2880 Bagsværd

Energimærkningsnummer  
311633743

Gyldighedsperiode  
6. oktober 2022 - 6. oktober 2032

Udarbejdet af  
Rambøll Danmark A/S  
CVR-nr.: 35128417

## BYGNINGSBESKRIVELSE / Huginsvej 3, 2880 Bagsværd

ADRESSE Huginsvej 3, 2880 Bagsværd		BBR NR. 159-59359-230	BFE NR. 1301980	
BYGNINGENS ANVENDELSE I FØLGE BBR Række-, kæde-, eller dobbelthus (lodret adskillelse mellem enhederne) (130)			OPFØRELSESÅR 1949	
ÅR FOR VÆSENTLIG RENOVERING Ikke angivet	VARMEFORSYNING Fjernvarme	SUPPLERENDE VARME Ingen	BOLIGAREAL I BBR 73 m <sup>2</sup>	ERHVERVSAREAL I BBR 0 m <sup>2</sup>
OPVARMET BYGNINGSAREAL 73 m <sup>2</sup>	HERAF TAGETAGE OPVARMET 0 m <sup>2</sup>	HERAF KÆLDERETAGE OPVARMET 0 m <sup>2</sup>	UOPVARMET KÆLDERETAGE 28 m <sup>2</sup>	
<b>E</b> ENERGIMÆRKE		<b>D</b> ENERGIMÆRKE EFTER RENTABLE BESPARELSFORSLAG		<b>C</b> ENERGIMÆRKE EFTER ALLE BESPARELSFORSLAG

## BYGNINGENS BEREGNEDE ENERGIBEHOV

## Opvarmning

FORSYNINGSFORM Fjernvarme	VARMEBEHOV I kWh 17.930	OMREGNET TIL ENERGIENHED FOR FORSYNINGSFORM 17,93 MWh fjernvarme
------------------------------	----------------------------	---

## Andre energibehov

EL TIL ANDET* El til bygningsdrift	kWh 0
El til forbrug	2.238

\*El til bygningsdrift er det elforbrug, der i beregningen går til installationer, f.eks. varmfordelingspumper, ventilation mv. El til forbrug dækker over et standardiseret, gennemsnitligt elforbrug til f.eks. hvidevarer, tv mv. El til forbrug påvirker ikke energimærkekarakteren, men den varme der afgives fra elforbrugende udstyr reducerer bygningens beregnede varmebehov.

## BYGNINGSBESKRIVELSE / Huginsvej 5, 2880 Bagsværd

ADRESSE Huginsvej 5, 2880 Bagsværd		BBR NR. 159-59359-231	BFE NR. 1301980	
BYGNINGENS ANVENDELSE I FØLGE BBR Række-, kæde-, eller dobbelthus (lodret adskillelse mellem enhederne) (130)			OPFØRELSESÅR 1949	
ÅR FOR VÆSENTLIG RENOVERING Ikke angivet	VARMEFORSYNING Fjernvarme	SUPPLERENDE VARME Ingen	BOLIGAREAL I BBR 73 m <sup>2</sup>	ERHVERVSAREAL I BBR 0 m <sup>2</sup>
OPVARMET BYGNINGSAREAL 73 m <sup>2</sup>	HERAF TAGETAGE OPVARMET 0 m <sup>2</sup>	HERAF KÆLDERETAGE OPVARMET 0 m <sup>2</sup>	UOPVARMET KÆLDERETAGE 28 m <sup>2</sup>	
<b>E</b> ENERGIMÆRKE		<b>D</b> ENERGIMÆRKE EFTER RENTABLE BESPARELSFORSLAG		<b>C</b> ENERGIMÆRKE EFTER ALLE BESPARELSFORSLAG

## BYGNINGENS BEREGNEDE ENERGIBEHOV

## Opvarmning

FORSYNINGSFORM Fjernvarme	VARMEBEHOV I kWh 17.930	OMREGNET TIL ENERGIENHED FOR FORSYNINGSFORM 17,93 MWh fjernvarme
------------------------------	----------------------------	---

## Andre energibehov

EL TIL ANDET* El til bygningsdrift	kWh 0
El til forbrug	2.238

\*El til bygningsdrift er det elforbrug, der i beregningen går til installationer, f.eks. varmfordelingspumper, ventilation mv. El til forbrug dækker over et standardiseret, gennemsnitligt elforbrug til f.eks. hvidevarer, tv mv. El til forbrug påvirker ikke energimærkekarakteren, men den varme der afgives fra elforbrugende udstyr reducerer bygningens beregnede varmebehov.

Adresse  
Ibsvej 128  
2880 Bagsværd

Energimærkningsnummer  
311633743

Gyldighedsperiode  
6. oktober 2022 - 6. oktober 2032

Udarbejdet af  
Rambøll Danmark A/S  
CVR-nr.: 35128417

## BYGNINGSBESKRIVELSE / Huginsvej 7, 2880 Bagsværd

ADRESSE Huginsvej 7, 2880 Bagsværd		BBR NR. 159-59359-232	BFE NR. 1301980	
BYGNINGENS ANVENDELSE I FØLGE BBR Række-, kæde-, eller dobbelthus (lodret adskillelse mellem enhederne) (130)			OPFØRELSESÅR 1949	
ÅR FOR VÆSENTLIG RENOVERING Ikke angivet	VARMEFORSYNING Fjernvarme	SUPPLERENDE VARME Ingen	BOLIGAREAL I BBR 73 m <sup>2</sup>	ERHVERVSAREAL I BBR 0 m <sup>2</sup>
OPVARMET BYGNINGSAREAL 73 m <sup>2</sup>	HERAF TAGETAGE OPVARMET 0 m <sup>2</sup>	HERAF KÆLDERETAGE OPVARMET 0 m <sup>2</sup>	UOPVARMET KÆLDERETAGE 28 m <sup>2</sup>	
<b>E</b> ENERGIMÆRKE		<b>D</b> ENERGIMÆRKE EFTER RENTABLE BESPARELSFORSLAG	<b>C</b> ENERGIMÆRKE EFTER ALLE BESPARELSFORSLAG	

## BYGNINGENS BEREGNEDE ENERGIBEHOV

## Opvarmning

FORSYNINGSFORM Fjernvarme	VARMEBEHOV I kWh 17.930	OMREGNET TIL ENERGIENHED FOR FORSYNINGSFORM 17,93 MWh fjernvarme
------------------------------	----------------------------	---

## Andre energibehov

EL TIL ANDET* El til bygningsdrift	kWh 0
El til forbrug	2.238

\*El til bygningsdrift er det elforbrug, der i beregningen går til installationer, f.eks. varmfordelingspumper, ventilation mv. El til forbrug dækker over et standardiseret, gennemsnitligt elforbrug til f.eks. hvidevarer, tv mv. El til forbrug påvirker ikke energimærkekarakteren, men den varme der afgives fra elforbrugende udstyr reducerer bygningens beregnede varmebehov.

## BYGNINGSBESKRIVELSE / Huginsvej 9, 2880 Bagsværd

ADRESSE Huginsvej 9, 2880 Bagsværd		BBR NR. 159-59359-233	BFE NR. 1301980	
BYGNINGENS ANVENDELSE I FØLGE BBR Række-, kæde-, eller dobbelthus (lodret adskillelse mellem enhederne) (130)			OPFØRELSESÅR 1949	
ÅR FOR VÆSENTLIG RENOVERING Ikke angivet	VARMEFORSYNING Fjernvarme	SUPPLERENDE VARME Ingen	BOLIGAREAL I BBR 73 m <sup>2</sup>	ERHVERVSAREAL I BBR 0 m <sup>2</sup>
OPVARMET BYGNINGSAREAL 73 m <sup>2</sup>	HERAF TAGETAGE OPVARMET 0 m <sup>2</sup>	HERAF KÆLDERETAGE OPVARMET 0 m <sup>2</sup>	UOPVARMET KÆLDERETAGE 28 m <sup>2</sup>	
<b>E</b> ENERGIMÆRKE		<b>D</b> ENERGIMÆRKE EFTER RENTABLE BESPARELSFORSLAG	<b>C</b> ENERGIMÆRKE EFTER ALLE BESPARELSFORSLAG	

## BYGNINGENS BEREGNEDE ENERGIBEHOV

## Opvarmning

FORSYNINGSFORM Fjernvarme	VARMEBEHOV I kWh 17.930	OMREGNET TIL ENERGIENHED FOR FORSYNINGSFORM 17,93 MWh fjernvarme
------------------------------	----------------------------	---

## Andre energibehov

EL TIL ANDET* El til bygningsdrift	kWh 0
El til forbrug	2.238

\*El til bygningsdrift er det elforbrug, der i beregningen går til installationer, f.eks. varmfordelingspumper, ventilation mv. El til forbrug dækker over et standardiseret, gennemsnitligt elforbrug til f.eks. hvidevarer, tv mv. El til forbrug påvirker ikke energimærkekarakteren, men den varme der afgives fra elforbrugende udstyr reducerer bygningens beregnede varmebehov.

Adresse  
Ibsvej 128  
2880 Bagsværd

Energimærkningsnummer  
311633743

Gyldighedsperiode  
6. oktober 2022 - 6. oktober 2032

Udarbejdet af  
Rambøll Danmark A/S  
CVR-nr.: 35128417

## BYGNINGSBESKRIVELSE / Huginsvej 11, 2880 Bagsværd

ADRESSE Huginsvej 11, 2880 Bagsværd		BBR NR. 159-59359-234	BFE NR. 1301980	
BYGNINGENS ANVENDELSE I FØLGE BBR Række-, kæde-, eller dobbelthus (lodret adskillelse mellem enhederne) (130)			OPFØRELSESÅR 1949	
ÅR FOR VÆSENTLIG RENOVERING Ikke angivet	VARMEFORSYNING Fjernvarme	SUPPLERENDE VARME Ingen	BOLIGAREAL I BBR 73 m <sup>2</sup>	ERHVERVSAREAL I BBR 0 m <sup>2</sup>
OPVARMET BYGNINGSAREAL 73 m <sup>2</sup>	HERAF TAGETAGE OPVARMET 0 m <sup>2</sup>	HERAF KÆLDERETAGE OPVARMET 0 m <sup>2</sup>	UOPVARMET KÆLDERETAGE 28 m <sup>2</sup>	
<b>E</b> ENERGIMÆRKE		<b>D</b> ENERGIMÆRKE EFTER RENTABLE BESPARELSFORSLAG	<b>C</b> ENERGIMÆRKE EFTER ALLE BESPARELSFORSLAG	

## BYGNINGENS BEREGNEDE ENERGIBEHOV

## Opvarmning

FORSYNINGSFORM Fjernvarme	VARMEBEHOV I kWh 17.930	OMREGNET TIL ENERGIENHED FOR FORSYNINGSFORM 17,93 MWh fjernvarme
------------------------------	----------------------------	---

## Andre energibehov

EL TIL ANDET* El til bygningsdrift	kWh 0
El til forbrug	2.238

\*El til bygningsdrift er det elforbrug, der i beregningen går til installationer, f.eks. varmfordelingspumper, ventilation mv. El til forbrug dækker over et standardiseret, gennemsnitligt elforbrug til f.eks. hvidevarer, tv mv. El til forbrug påvirker ikke energimærkekarakteren, men den varme der afgives fra elforbrugende udstyr reducerer bygningens beregnede varmebehov.

## BYGNINGSBESKRIVELSE / Huginsvej 13, 2880 Bagsværd

ADRESSE Huginsvej 13, 2880 Bagsværd		BBR NR. 159-59359-235	BFE NR. 1301980	
BYGNINGENS ANVENDELSE I FØLGE BBR Række-, kæde-, eller dobbelthus (lodret adskillelse mellem enhederne) (130)			OPFØRELSESÅR 1949	
ÅR FOR VÆSENTLIG RENOVERING Ikke angivet	VARMEFORSYNING Fjernvarme	SUPPLERENDE VARME Ingen	BOLIGAREAL I BBR 73 m <sup>2</sup>	ERHVERVSAREAL I BBR 0 m <sup>2</sup>
OPVARMET BYGNINGSAREAL 73 m <sup>2</sup>	HERAF TAGETAGE OPVARMET 0 m <sup>2</sup>	HERAF KÆLDERETAGE OPVARMET 0 m <sup>2</sup>	UOPVARMET KÆLDERETAGE 28 m <sup>2</sup>	
<b>E</b> ENERGIMÆRKE		<b>D</b> ENERGIMÆRKE EFTER RENTABLE BESPARELSFORSLAG	<b>C</b> ENERGIMÆRKE EFTER ALLE BESPARELSFORSLAG	

## BYGNINGENS BEREGNEDE ENERGIBEHOV

## Opvarmning

FORSYNINGSFORM Fjernvarme	VARMEBEHOV I kWh 17.930	OMREGNET TIL ENERGIENHED FOR FORSYNINGSFORM 17,93 MWh fjernvarme
------------------------------	----------------------------	---

## Andre energibehov

EL TIL ANDET* El til bygningsdrift	kWh 0
El til forbrug	2.238

\*El til bygningsdrift er det elforbrug, der i beregningen går til installationer, f.eks. varmfordelingspumper, ventilation mv. El til forbrug dækker over et standardiseret, gennemsnitligt elforbrug til f.eks. hvidevarer, tv mv. El til forbrug påvirker ikke energimærkekarakteren, men den varme der afgives fra elforbrugende udstyr reducerer bygningens beregnede varmebehov.

Adresse  
Ibsvej 128  
2880 Bagsværd

Energimærkningsnummer  
311633743

Gyldighedsperiode  
6. oktober 2022 - 6. oktober 2032

Udarbejdet af  
Rambøll Danmark A/S  
CVR-nr.: 35128417

## BYGNINGSBESKRIVELSE / Huginsvej 15, 2880 Bagsværd

ADRESSE Huginsvej 15, 2880 Bagsværd		BBR NR. 159-59359-236	BFE NR. 1301980	
BYGNINGENS ANVENDELSE I FØLGE BBR Række-, kæde-, eller dobbelthus (lodret adskillelse mellem enhederne) (130)			OPFØRELSESÅR 1949	
ÅR FOR VÆSENTLIG RENOVERING Ikke angivet	VARMEFORSYNING Fjernvarme	SUPPLERENDE VARME Ingen	BOLIGAREAL I BBR 73 m <sup>2</sup>	ERHVERVSAREAL I BBR 0 m <sup>2</sup>
OPVARMET BYGNINGSAREAL 73 m <sup>2</sup>	HERAF TAGETAGE OPVARMET 0 m <sup>2</sup>	HERAF KÆLDERETAGE OPVARMET 0 m <sup>2</sup>	UOPVARMET KÆLDERETAGE 28 m <sup>2</sup>	
<b>E</b> ENERGIMÆRKE		<b>D</b> ENERGIMÆRKE EFTER RENTABLE BESPARELSFORSLAG	<b>C</b> ENERGIMÆRKE EFTER ALLE BESPARELSFORSLAG	

## BYGNINGENS BEREGNEDE ENERGIBEHOV

## Opvarmning

FORSYNINGSFORM Fjernvarme	VARMEBEHOV I kWh 17.930	OMREGNET TIL ENERGIENHED FOR FORSYNINGSFORM 17,93 MWh fjernvarme
------------------------------	----------------------------	---

## Andre energibehov

EL TIL ANDET* El til bygningsdrift	kWh 0
El til forbrug	2.238

\*El til bygningsdrift er det elforbrug, der i beregningen går til installationer, f.eks. varmfordelingspumper, ventilation mv. El til forbrug dækker over et standardiseret, gennemsnitligt elforbrug til f.eks. hvidevarer, tv mv. El til forbrug påvirker ikke energimærkekarakteren, men den varme der afgives fra elforbrugende udstyr reducerer bygningens beregnede varmebehov.

## BYGNINGSBESKRIVELSE / Huginsvej 17, 2880 Bagsværd

ADRESSE Huginsvej 17, 2880 Bagsværd		BBR NR. 159-59359-237	BFE NR. 1301980	
BYGNINGENS ANVENDELSE I FØLGE BBR Række-, kæde-, eller dobbelthus (lodret adskillelse mellem enhederne) (130)			OPFØRELSESÅR 1949	
ÅR FOR VÆSENTLIG RENOVERING Ikke angivet	VARMEFORSYNING Fjernvarme	SUPPLERENDE VARME Ingen	BOLIGAREAL I BBR 85 m <sup>2</sup>	ERHVERVSAREAL I BBR 0 m <sup>2</sup>
OPVARMET BYGNINGSAREAL 85 m <sup>2</sup>	HERAF TAGETAGE OPVARMET 0 m <sup>2</sup>	HERAF KÆLDERETAGE OPVARMET 0 m <sup>2</sup>	UOPVARMET KÆLDERETAGE 28 m <sup>2</sup>	
<b>E</b> ENERGIMÆRKE		<b>D</b> ENERGIMÆRKE EFTER RENTABLE BESPARELSFORSLAG	<b>C</b> ENERGIMÆRKE EFTER ALLE BESPARELSFORSLAG	

## BYGNINGENS BEREGNEDE ENERGIBEHOV

## Opvarmning

FORSYNINGSFORM Fjernvarme	VARMEBEHOV I kWh 20.430	OMREGNET TIL ENERGIENHED FOR FORSYNINGSFORM 20,43 MWh fjernvarme
------------------------------	----------------------------	---

## Andre energibehov

EL TIL ANDET* El til bygningsdrift	kWh 0
El til forbrug	2.606

\*El til bygningsdrift er det elforbrug, der i beregningen går til installationer, f.eks. varmfordelingspumper, ventilation mv. El til forbrug dækker over et standardiseret, gennemsnitligt elforbrug til f.eks. hvidevarer, tv mv. El til forbrug påvirker ikke energimærkekarakteren, men den varme der afgives fra elforbrugende udstyr reducerer bygningens beregnede varmebehov.

Adresse  
Ibsvej 128  
2880 Bagsværd

Energimærkningsnummer  
311633743

Gyldighedsperiode  
6. oktober 2022 - 6. oktober 2032

Udarbejdet af  
Rambøll Danmark A/S  
CVR-nr.: 35128417

## ANVENDTE ENERGIPRISER INKL. AFGIFTER VED BEREGNING AF BESPARELSER

Anvendte energipriser ved beregning af energibesparelserne i denne rapport:

Fjernvarme  
642 kr. pr. MWh

---

Elektricitet til andet end opvarmning  
3,10 kr. pr. kWh

Fjernvarmeprisen er anvendt fra nyeste tarifblad samme dato som energimærket er indberettet.

Elprisen pr. kWh er beregnet i energimærket inkl. alle afgifter, gebyrer og moms.

Alle anvendte priser er inkl. moms, medmindre andet er angivet.

## OPLYST FORBRUG INKL. MOMS OG AFGIFTER

Denne rapport er udskrevet fra [www.boligejer.dk](http://www.boligejer.dk), og er derfor tilgængelig for offentligheden. Hvis det faktiske energiforbrug i bygningen og omkostningerne til dækning af det, er registreret ved energimærkning, fremgår det ikke i denne rapport, da oplysningerne er fortrolige for enfamiliehuse.

## FORBEHOLD FOR PRISER PÅ INVESTERING I ENERGIBESPARELSE

Energimærkets besparelsesforslag er baseret på energikonsulentens erfaring og vurdering. Før energibesparelsesforslagene iværksættes, bør der altid indhentes tilbud fra flere leverandører, da de angivne priser alene skal betragtes som vejledende. Desuden bør det undersøges om energiforbedringen kræver myndighedsgodkendelse.

Årligt abonnement for salg af el bør undersøges nærmere, da dette variere meget på det frie el marked.

For en konkret vurdering af ejendommens isoleringsmæssige tilstand, skal der udføres destruktive indgreb i klimaskærmen.

## DESTRUKTIVE UNDERSØGELSER

Der er i forbindelse med bygningsbesigtigelsen ikke givet tilladelse til at foretage destruktive undersøgelser. Oplysning om isolering beror derfor på energikonsulentens skøn, tegningsmateriale og byggeskik.

## FIRMA

Firmanummer: 600171  
CVR-nummer: 35128417

Rambøll Danmark A/S  
Prinsensgade 11  
9000 Aalborg

[ramboll@ramboll.dk](mailto:ramboll@ramboll.dk)  
tlf. 51611000

Ved energikonsulent  
Hans Biel Iwers

## RAPPORTENS GYLDIGHED

Gyldig fra 6. oktober 2022 til den 6. oktober 2032

## KLAGEMULIGHEDER

Tror du, der er fejl i rapporten, eller ønsker du at klage over energimærkningen, skal du rette henvendelse til det certificerede energimærkningsfirma, der har udarbejdet mærkningen.

Ejeren af bygningen eller enheden kan klage. Klagen skal være modtaget hos det certificerede energimærkningsfirma, senest:

- 1 år efter energimærkningsrapportens dato, eller
- 1 år efter bygningens overtagelsesdag, som er aftalt mellem sælger og køber, hvis bygningen efter indberetningen af energimærkningsrapporten har fået ny ejer - dog senest 6 år efter energimærkningsrapportens datering.

Reglerne om klageadgang står i gældende bekendtgørelse om energimærkning af bygninger. Klik ind på linket og læs mere om, hvordan du indgiver en klage.

[www.ens.dk/ansvarsomraader/energimaerkning-af-bygninger/klagevejledning](http://www.ens.dk/ansvarsomraader/energimaerkning-af-bygninger/klagevejledning)

Det certificerede energimærkningsfirma behandler klagen og bør meddele sin skriftlige afgørelse af klagen inden for 4 uger.

## BEHANDLING AF OPLYSNINGER

Energistyrelsen er ansvarlig for behandlingen af oplysninger om bygningen, herunder offentliggørelse af energimærkningsrapporten. Du kan læse mere om reglerne, samt hvordan vi behandler oplysninger på vores hjemmeside.

[www.ens.dk/ansvarsomraader/energimaerkning-af-bygninger/lovgivning-om-energimaerkning](http://www.ens.dk/ansvarsomraader/energimaerkning-af-bygninger/lovgivning-om-energimaerkning)

Energimærket omfatter ejendommene beliggende Ibsvej 112-162 og Huginsvej 1-49, 2880 Bagsværd. Boligerne er en del af afdeling Søndergård Park 1 hos Gladsaxe Almennyttige Boligselskab.

Der er indhentet tegningsmateriale ved Gladsaxe Kommune og på boligselskabets hjemmeside, som har dannet grundlag for opmåling og bestemmelse af konstruktioners isoleringsforhold. Der er foretaget opmålinger på stedet.

Der har været adgang til fælles teknikrum samt til flere boliger i forbindelse med besigtigelsen. Ejendomsmester oplyser at boligerne er identisk hvad angår konstruktioner og tekniske anlæg.

I forbindelse med etablering af energibesparende tiltag, kan man nogle gange få tilskud igennem Energistyrelsen. Energimærket kan i den forbindelse bruges til at dokumentere energibesparelsen. Det er vigtigt at tage kontakt til Energistyrelsen ([www.ens.dk](http://www.ens.dk) eller [www.spareenergi.dk](http://www.spareenergi.dk)) og undersøge reglerne inden man går i gang med tiltag. De her i rapporten anslåede investeringsomkostninger er angivet uden tilskud.

For råd og vejledning til gennemførelse af energibesparende tiltag henvises til Videncenter for energibesparelser i bygninger på [www.byggeriogenergi.dk](http://www.byggeriogenergi.dk).

Nogle energibesparelsesforslag er taget med i energimærkningsrapporten selvom de ikke er rentable. Det er gjort for at synliggøre at der er en besparelsesmulighed, men at den ikke nødvendigvis er rentabel. Dette for at bygningsejeren kan prioritere sin indsats. Der kan også være andre grunde end energimæssige til at foretage forbedringer, f.eks. udskiftning af vinduer hvis de er nedslidte.

Opmærksomheden henledes desuden på at ejendommenes bevaringsværdi er 2, hvilket kan betyde at nogle tiltag ikke kan udføres. Det er vigtigt at undersøge mulighederne inden man går i gang med tiltag.

### KOMMENTARER TIL BYGNINGSBESKRIVELSEN

Det registrerede opvarmede etageareal stemmer overens med oplysningerne i BBR-ejermeddelelsen.

**Adresse**

Ibsvej 128  
2880 Bagsværd

**Energimærkningsnummer**

311633743

**Gyldighedsperiode**

6. oktober 2022 - 6. oktober 2032

**Udarbejdet af**

Rambøll Danmark A/S  
CVR-nr.: 35128417

På de følgende sider kan du se en detaljeret beskrivelse af energitilstanden af dine boliger, energikonsulentens forslag til energiforbedringer og tilhørende energiløsninger.

Nogle forbedringsforslag er rentable. Det betyder, at du sparer mere på dit energiforbrug inden for energiforbedringens levetid, end energiforbedringen koster at gennemføre.

De rentable forslag fremgår med en investeringspris.

Nogle forbedringsforslag kan med fordel overvejes ved renoveringer, eller hvis der er bygningsdele, der alligevel skal udskiftes. Investeringsprisen til forbedringsforslag ved renovering, er ikke angivet da investeringen vil afhænge af den konkrete renovering, som skal ske i forbindelse med besparelsesforslaget.

## TAG OG LOFT

### LOFTRUM

#### STATUS

Loftsrum vurderes at være isoleret med 100 mm mineraluld. Der var ikke adgang til loftsrum ved besigtigelsen. Konstruktions- og isoleringsforhold er baseret på ejers oplysninger.

Loftsrum vurderes at være isoleret med 100 mm mineraluld. Der var ikke adgang til loftsrum ved besigtigelsen. Konstruktions- og isoleringsforhold er baseret på ejers oplysninger.

#### RENOVERINGSFORSLAG

Efterisolering af loftsrum med 300 mm isolering/granulat. Eksisterende isolering bevares, så der efter fremtidige forhold er isoleret med 400 mm. Inden isolering af loftsrum igangsættes, skal det undersøges nærmere, om de eksisterende konstruktioner tillader ekstra isolering fsva. plads og byggetekniske forhold).

Efterisolering af loftsrum med 300 mm isolering/granulat. Eksisterende isolering bevares, så der efter fremtidige forhold er isoleret med 400 mm. Inden isolering af loftsrum igangsættes, skal det undersøges nærmere, om de eksisterende konstruktioner er tilstrækkeligt tætte, så korrekt udførelse sikres. Der etableres ny gangbro i tagrummet, eller hvis der findes en eksisterende, skal denne hæves til de nye isoleringsforhold.

#### ÅRLIG BESPARELSE

49.500 kr.

#### INVESTERING

1.086.000 kr.

### UDNYTTET TAGRUM

#### STATUS

Skråvægge er isoleret med 100 mm mineraluld.

## YDERVÆGGE

### HULE YDERVÆGGE

#### STATUS

Ydervægge er udført som 30 cm hulmur. Vægge består udvendigt og indvendigt af tegl. Hulrummet vurderes efterisoleret med mineraluldsggranulat. Konstruktionstykkelse er målt ved dør. Isoleringsforholdet er skønnet ud fra dette.

#### Adresse

Ibsvej 128  
2880 Bagsværd

#### Energimærkningsnummer

311633743

#### Gyldighedsperiode

6. oktober 2022 - 6. oktober 2032

#### Udarbejdet af

Rambøll Danmark A/S  
CVR-nr.: 35128417

### MASSIVE YDERVÆGGE

**STATUS**

Kvistflunke består af 12 cm massiv teglvæg med 50 mm udvendig isolering. Isoleringsforholdet i konstruktionen er målt i forbindelse med besigtigelsen.

### LETTE YDERVÆGGE

**STATUS**

Ydervægge er udført som let konstruktion med beklædning ud- og indvendig. Hulrum mellem beklædninger er isoleret med 100 mm mineraluld. Konstruktionstykkelser er målt ved vindue. Isoleringsforholdet er skønnet ud fra dette.

## VINDUER, OVENLYS OG DØRE

### FACADEVINDUER

**STATUS**

Vinduer er monteret med 2 lags termorude.

Vinduer er monteret med 2 lags energirude med kold kant.

**RENOVERINGSFORSLAG**

Udskiftning af vinduer med 2 lags termorude til nye vinduer monteret med 3 lags energirude (Eref>0).

**ÅRLIG BESPARELSE**

52.300 kr.

**INVESTERING**

### OVENLYS

**STATUS**

Ovenlys er monteret med 2 lags glas/acryl.

**RENOVERINGSFORSLAG**

Udskiftning af ovenlys med 2 lags glas/acryl til nye ovenlys monteret med 3 lags energirude/acryl.

**ÅRLIG BESPARELSE**

1.200 kr.

**INVESTERING**

### YDERDØRE

**STATUS**

Yderdøre er monteret med 2 lags termorude.

Yderdøre er monteret med 2 lags energirude med kold kant.

**Adresse**

Ibsvej 128  
2880 Bagsværd

**Energimærkningsnummer**

311633743

**Gyldighedsperiode**

6. oktober 2022 - 6. oktober 2032

**Udarbejdet af**

Rambøll Danmark A/S  
CVR-nr.: 35128417

RENOVERINGSFORSLAG	ÅRLIG BESPARELSE	INVESTERING
Udskiftning af yderdøre med 2 lags termorude til nye yderdøre monteret med 3 lags energirude (Eref>0).	5.600 kr.	

## GULVE

### TERRÆNDÆK

#### STATUS

Terrændæk er udført af beton med slidlagsgulv. Gulvet er uisoleret. Konstruktions- og isoleringsforhold er skønnet ud fra opførelsestidspunktet.

RENOVERINGSFORSLAG	ÅRLIG BESPARELSE	INVESTERING
Fjernelse af eksisterende terrændæk og udgravning til underkant af ny isolering, der afrettes i tyndt sandlag. Der isoleres med 300 mm trædefast mineraluld eller polystyrenplader, og afsluttes med 10 cm beton og slidlagsgulve. Overside af slidlag afpasses ny gulvbelægning. Eksisterende installationer efterisoleres og fastholdes for senere indstøbning. Hvis der er samlinger på rør må disse ikke indstøbes. Alternativt udføres nye installationer. Nye installationer er ikke indregnet i investeringen.	9.300 kr.	

### ETAGEADSKILLELSE

#### STATUS

Gulv mod uopvarmet kælder, beton med trægulv er uisoleret. Isoleringsforholdet i konstruktionen er målt i forbindelse med besigtigelsen.

RENOVERINGSFORSLAG	ÅRLIG BESPARELSE	INVESTERING
Isolering af uisoleret gulv mod uopvarmet kælder med 100 mm isolering. Montering af nedhængt loft i kælder på underside af etageadskillelse af beton og træ. Der udføres effektiv dampspærre og afsluttes med godkendt beklædning. Det er vigtigt at have fokus på at rumhøjden ikke gøres lavere end bygningsreglementets krav herfor. Efter isoleringen af etageadskillelsen vil temperaturen i kælderen blive lavere. Herved øges risikoen for fugtproblemer, hvis der ikke ventileres. Det anbefales at etablere udeluftventiler i alle rum, og husejeren bør instrueres i korrekt udluftning af kælderen så fugt mv. undgås.	43.600 kr.	

## VENTILATION

### VENTILATION

#### STATUS

Der er naturlig ventilation i hele bygningen. Bygningen vurderes delvis utæt, da konstruktionssamlinger og fuger ved vindues- og døråbninger, samt tætningslister i vinduer og udvendige døre ikke er helt intakte.

Der er naturlig ventilation i hele bygningen. Bygningen er normal tæt, da konstruktionssamlinger og fuger ved vindues- og døråbninger, samt tætningslister i vinduer og udvendige døre fremstår i god stand.

## VARMEANLÆG

### FJERNVARME

#### STATUS

Bygningen opvarmes med fjernvarme. Anlægget er udført som direkte fjernvarmeanlæg, med fjernvarmevand i fordelingsnettet.

### VARMEPUMPER

#### STATUS

Der er ingen varmepumpe i bygningerne og der er ikke lavet forslag om varmepumpe da bygningerne ligger i fjernvarmeområde. Etablering af denne form for vedvarende energi er ikke umiddelbart rentabelt, men kan eventuelt overvejes af andre årsager end økonomiske.

Der er ingen varmepumpe i bygningen og der er ikke lavet forslag om varmepumpe da bygningen ligger i fjernvarmeområde. Etablering af denne form for vedvarende energi er ikke umiddelbart rentabelt, men kan eventuelt overvejes af andre årsager end økonomiske.

### SOLVARME

#### STATUS

Der er intet solvarmeanlæg i bygningerne og der er ikke lavet forslag om solvarme da bygningerne ligger i fjernvarmeområde. Etablering af denne form for vedvarende energi er ikke umiddelbart rentabelt, men kan eventuelt overvejes af andre årsager end økonomiske.

Der er intet solvarmeanlæg i bygningen og der er ikke lavet forslag om solvarme da bygningen ligger i fjernvarmeområde. Etablering af denne form for vedvarende energi er ikke umiddelbart rentabelt, men kan eventuelt overvejes af andre årsager end økonomiske.

## VARMEFORDDELING

### VARMEFORDDELING

**STATUS**

Den primære opvarmning af ejendommen sker via radiatorer i opvarmede rum. Varmefordelingsrør er udført som to-strengs anlæg.

### VARMERØR

**STATUS**

Varmerør er udført som type DN 32, fremført under jorden i præisoleret kappe.

### AUTOMATIK

**STATUS**

Der er monteret termostatventiler på alle radiatorer til regulering af korrekt rumtemperatur.

Udenfor fyringssæsonen forudsættes det i beregningen, at varmeanlægget kan afbrydes. Enten automatisk via udeføler eller manuelt ved lukning af ventiler og slukning af varmfordelingspumper.

## VARMT BRUGSVAND

### VARMT BRUGSVAND

**STATUS**

I beregningen er der indregnet et varmtvandsforbrug på 250 liter pr. m<sup>2</sup> opvarmet boligareal pr. år.

### VARMTVANDSRØR

**STATUS**

Tilslutningsrør til varmtvandsbeholder er udført som type DN 32, fremført under jorden i præisoleret kappe.

### VARMTVANDSBEHOLDER

**STATUS**

Varmt brugsvand produceres decentral varmecentral i 7.000 liters tank af fabrikat Ajva type F0.

Varmt brugsvand produceres decentralt i varmecentral i 7.000 liters tank af fabrikat Ajva type F0.

**EL**

**SOLCELLER**

**STATUS**

Der er ingen solceller på bygningerne.

Der er ingen solceller på bygningen.

**RENOVERINGSFORSLAG**

Montering af 1,1 kWp solcelleanlæg på sydvendt tagflade på alle bygningerne. Det anbefales at der monteres solceller af typen mono- eller polykrystaliske silicium som med denne anlægsstørrelse fylder et areal på ca. 6 m<sup>2</sup>. Der kan installeres billigere solceller, men dette kan ikke anbefales. For at opnå optimal virkningsgrad kan det være nødvendigt at beskære eventuelle trækroner, så der ikke opstår skyggevirkning på solcellerne. Det bør undersøges om den eksisterende tagkonstruktion er egnet til den ekstra vægt fra solcellerne, samt om der gælder særlige myndighedskrav. Udgift til dette er ikke medtaget i forslaget. Forud for etablering af solcelleanlæg bør anlægget dimensioneres til det aktuelle forbrug, for at opnå den bedste rentabilitet.

I beregningen af forslag om etablering af solcelleanlæg er der indregnet et årligt gebyr til elselskabet på 1.000 kr for salg af el. Gebyret varierer på landsplan imellem ca. 500 til 1.500 kr – der er her regnet med gennemsnittet.

Montering af 1,1 kWp solcelleanlæg på sydvendt tagflade. Det anbefales at der monteres solceller af typen mono- eller polykrystaliske silicium som med denne anlægsstørrelse fylder et areal på ca. 6 m<sup>2</sup>. Der kan installeres billigere solceller, men dette kan ikke anbefales. For at opnå optimal virkningsgrad kan det være nødvendigt at beskære eventuelle trækroner, så der ikke opstår skyggevirkning på solcellerne. Det bør undersøges om den eksisterende tagkonstruktion er egnet til den ekstra vægt fra solcellerne, samt om der gælder særlige myndighedskrav. Udgift til dette er ikke medtaget i forslaget. Forud for etablering af solcelleanlæg bør anlægget dimensioneres til det aktuelle forbrug, for at opnå den bedste rentabilitet.

I beregningen af forslag om etablering af solcelleanlæg er der indregnet et årligt gebyr til elselskabet på 1.000 kr for salg af el. Gebyret varierer på landsplan imellem ca. 500 til 1.500 kr – der er her regnet med gennemsnittet.

**ÅRLIG BESPARELSE**

55.200 kr.

**INVESTERING**

1.071.000 kr.

**Adresse**

Ibsvej 128  
2880 Bagsværd

**Energimærkningsnummer**

311633743

**Gyldighedsperiode**

6. oktober 2022 - 6. oktober 2032

**Udarbejdet af**

Rambøll Danmark A/S  
CVR-nr.: 35128417

En bygning består af mange dele, der har betydning for bygningens energibehov. Figuren herunder giver en forklaring af de væsentligste dele på tværs af konstruktioner og installationer.

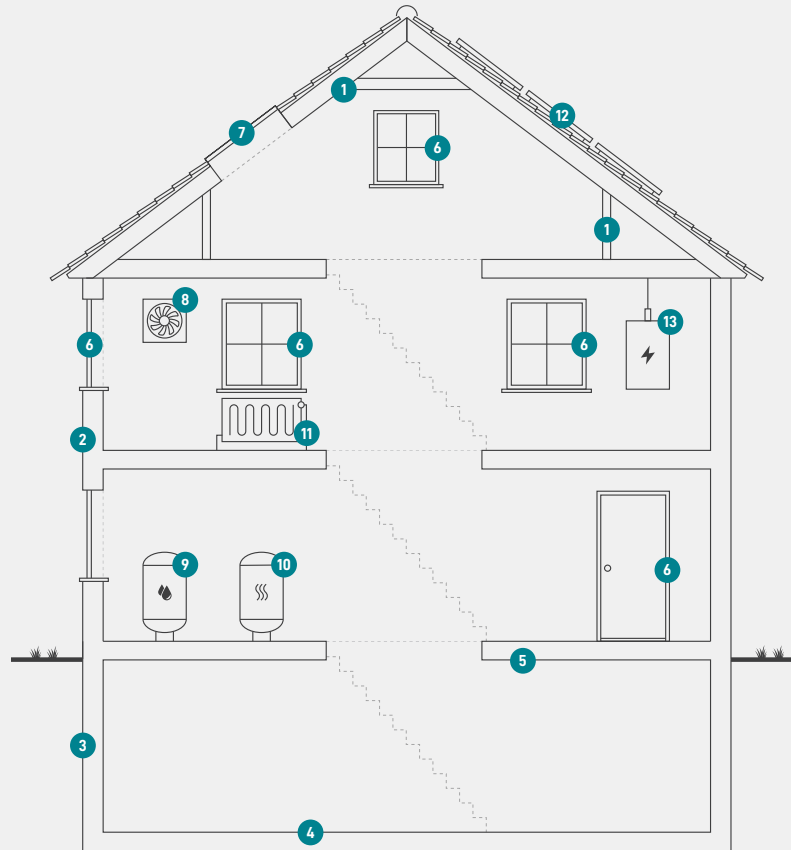

1

### Tag og loft

Bygningens øverste del af klimaskærmen, f.eks. et loftrum, et fladt tag eller et udnyttet tagrum.

2

### Ydervægge

Bygningens vægge ud mod det fri eller mod uopvarmede områder. Væggen kan være hule, massive eller lette ydervægge.

3

### Kælderydervægge

Bygningens kælderydervægge, som vender mod jorden.

4

### Kældergulv

Bygningens nederste del af klimaskærmen i bygninger med opvarmet kælder.

5

### Etageadskillelse og gulv

Bygningens nederste del af klimaskærmen, f.eks. terrændæk, gulv mod krybekælder eller etageadskillelse mod opvarmet kælder.

6

### Vinduer/døre

Bygningens facadevinduer og yderdøre.

7

### Ovenlys

Bygningens ovenlysvinduer.

8

### Ventilation

Bygningens ventilationsanlæg og ventilationskanaler.

9

### Varmt brugsvand

Bygningens komponenter til varmt brugsvand, bl.a. varmtvandsrør og varmtvandsbeholder.

10

### Varmeanlæg

Bygningens varmeanlæg, f.eks. kedler, fjernvarme, ovne og varmepumper.

11

### Varmefordeling

Bygningens varmfordelingsanlæg, bl.a. varmeanlægget, varmerør og automatik.

12

### Solenergi

Bygningens solenergi, f.eks. solvarme og solceller.

13

### El og teknik

Bygningens driftsrelaterede el og teknik, f.eks. varmfordelingspumper, varmtvandspumper og vindmøller.

#### Adresse

Ibsvej 128  
2880 Bagsværd

#### Energimærkningsnummer

311633743

#### Gyldighedsperiode

6. oktober 2022 - 6. oktober 2032

#### Udarbejdet af

Rambøll Danmark A/S  
CVR-nr.: 35128417

# ENERGIMÆRKE

FOR BOLIGEN

Gladsaxe Almennyttige Boligselskab afd.0706 Søndergård Park I, bygn.  
101-116, 193-202, 207-214 & 218-237  
Ibsvej 128  
2880 Bagsværd

Energimærkningen er baseret på beregnet forbrug



Energistyrelsen

Gyldig fra den 6. oktober 2022 til den 6. oktober 2032  
Energimærkningsnummer: 311633743

# ENERGIMÆRKE

FOR BOLIGEN

Gladsaxe Almennyttige Boligselskab afd.0706 Søndergård Park I, bygn.  
101-116, 193-202, 207-214 & 218-237  
Ibsvej 130  
2880 Bagsværd

Energimærkningen er baseret på beregnet forbrug



Energistyrelsen

Gyldig fra den 6. oktober 2022 til den 6. oktober 2032  
Energimærkningsnummer: 311633743

# ENERGIMÆRKE

FOR BOLIGEN

Gladsaxe Almennyttige Boligselskab afd.0706 Søndergård Park I, bygn.  
101-116, 193-202, 207-214 & 218-237  
Ibsvej 132  
2880 Bagsværd

Energimærkningen er baseret på beregnet forbrug



Energistyrelsen

Gyldig fra den 6. oktober 2022 til den 6. oktober 2032  
Energimærkningsnummer: 311633743

# ENERGIMÆRKE

FOR BOLIGEN

Gladsaxe Almennyttige Boligselskab afd.0706 Søndergård Park I, bygn.  
101-116, 193-202, 207-214 & 218-237  
Ibsvej 134  
2880 Bagsværd

Energimærkningen er baseret på beregnet forbrug



Energistyrelsen

Gyldig fra den 6. oktober 2022 til den 6. oktober 2032  
Energimærkningsnummer: 311633743

# ENERGIMÆRKE

FOR BOLIGEN

Gladsaxe Almennyttige Boligselskab afd.0706 Søndergård Park I, bygn.  
101-116, 193-202, 207-214 & 218-237  
Ibsvej 136  
2880 Bagsværd

Energimærkningen er baseret på beregnet forbrug



Energistyrelsen

Gyldig fra den 6. oktober 2022 til den 6. oktober 2032  
Energimærkningsnummer: 311633743

# ENERGIMÆRKE

FOR BOLIGEN

Gladsaxe Almennyttige Boligselskab afd.0706 Søndergård Park I, bygn.  
101-116, 193-202, 207-214 & 218-237  
Ibsvej 138  
2880 Bagsværd

Energimærkningen er baseret på beregnet forbrug



Energistyrelsen

Gyldig fra den 6. oktober 2022 til den 6. oktober 2032  
Energimærkningsnummer: 311633743

# ENERGIMÆRKE

FOR BOLIGEN

Gladsaxe Almennyttige Boligselskab afd.0706 Søndergård Park I, bygn.  
101-116, 193-202, 207-214 & 218-237  
Ibsvej 140  
2880 Bagsværd

Energimærkningen er baseret på beregnet forbrug



Energistyrelsen

Gyldig fra den 6. oktober 2022 til den 6. oktober 2032  
Energimærkningsnummer: 311633743

# ENERGIMÆRKE

FOR BOLIGEN

Gladsaxe Almennyttige Boligselskab afd.0706 Søndergård Park I, bygn.  
101-116, 193-202, 207-214 & 218-237  
Ibsvej 142  
2880 Bagsværd

Energimærkningen er baseret på beregnet forbrug



Energistyrelsen

Gyldig fra den 6. oktober 2022 til den 6. oktober 2032  
Energimærkningsnummer: 311633743

# ENERGIMÆRKE

FOR BOLIGEN

Gladsaxe Almennyttige Boligselskab afd.0706 Søndergård Park I, bygn.  
101-116, 193-202, 207-214 & 218-237  
Ibsvej 112  
2880 Bagsværd

Energimærkningen er baseret på beregnet forbrug



Energistyrelsen

Gyldig fra den 6. oktober 2022 til den 6. oktober 2032  
Energimærkningsnummer: 311633743

# ENERGIMÆRKE

FOR BOLIGEN

Gladsaxe Almennyttige Boligselskab afd.0706 Søndergård Park I, bygn.  
101-116, 193-202, 207-214 & 218-237  
Ibsvej 114  
2880 Bagsværd

Energimærkningen er baseret på beregnet forbrug



Energistyrelsen

Gyldig fra den 6. oktober 2022 til den 6. oktober 2032  
Energimærkningsnummer: 311633743

# ENERGIMÆRKE

FOR BOLIGEN

Gladsaxe Almennyttige Boligselskab afd.0706 Søndergård Park I, bygn.  
101-116, 193-202, 207-214 & 218-237  
Ibsvej 116  
2880 Bagsværd

Energimærkningen er baseret på beregnet forbrug



Energistyrelsen

Gyldig fra den 6. oktober 2022 til den 6. oktober 2032  
Energimærkningsnummer: 311633743

# ENERGIMÆRKE

FOR BOLIGEN

Gladsaxe Almennyttige Boligselskab afd.0706 Søndergård Park I, bygn.  
101-116, 193-202, 207-214 & 218-237  
Ibsvej 118  
2880 Bagsværd

Energimærkningen er baseret på beregnet forbrug



Energistyrelsen

Gyldig fra den 6. oktober 2022 til den 6. oktober 2032  
Energimærkningsnummer: 311633743

# ENERGIMÆRKE

FOR BOLIGEN

Gladsaxe Almennyttige Boligselskab afd.0706 Søndergård Park I, bygn.  
101-116, 193-202, 207-214 & 218-237  
Ibsvej 120  
2880 Bagsværd

Energimærkningen er baseret på beregnet forbrug



Energistyrelsen

Gyldig fra den 6. oktober 2022 til den 6. oktober 2032  
Energimærkningsnummer: 311633743

# ENERGIMÆRKE

FOR BOLIGEN

**Gladsaxe Almennyttige Boligselskab afd.0706 Søndergård Park I, bygn.  
101-116, 193-202, 207-214 & 218-237  
Ibsvej 122  
2880 Bagsværd**

Energimærkningen er baseret på beregnet forbrug



Energistyrelsen

Gyldig fra den 6. oktober 2022 til den 6. oktober 2032  
Energimærkningsnummer: 311633743

# ENERGIMÆRKE

FOR BOLIGEN

Gladsaxe Almennyttige Boligselskab afd.0706 Søndergård Park I, bygn.  
101-116, 193-202, 207-214 & 218-237  
Ibsvej 124  
2880 Bagsværd

Energimærkningen er baseret på beregnet forbrug



Energistyrelsen

Gyldig fra den 6. oktober 2022 til den 6. oktober 2032  
Energimærkningsnummer: 311633743

# ENERGIMÆRKE

FOR BOLIGEN

Gladsaxe Almennyttige Boligselskab afd.0706 Søndergård Park I, bygn.  
101-116, 193-202, 207-214 & 218-237  
Ibsvej 126  
2880 Bagsværd

Energimærkningen er baseret på beregnet forbrug



Energistyrelsen

Gyldig fra den 6. oktober 2022 til den 6. oktober 2032  
Energimærkningsnummer: 311633743

# ENERGIMÆRKE

FOR BOLIGEN

Gladsaxe Almennyttige Boligselskab afd.0706 Søndergård Park I, bygn.  
101-116, 193-202, 207-214 & 218-237  
Ibsvej 146  
2880 Bagsværd

Energimærkningen er baseret på beregnet forbrug



Energistyrelsen

Gyldig fra den 6. oktober 2022 til den 6. oktober 2032  
Energimærkningsnummer: 311633743

# ENERGIMÆRKE

FOR BOLIGEN

Gladsaxe Almennyttige Boligselskab afd.0706 Søndergård Park I, bygn.  
101-116, 193-202, 207-214 & 218-237  
Ibsvej 148  
2880 Bagsværd

Energimærkningen er baseret på beregnet forbrug



Energistyrelsen

Gyldig fra den 6. oktober 2022 til den 6. oktober 2032  
Energimærkningsnummer: 311633743

# ENERGIMÆRKE

FOR BOLIGEN

Gladsaxe Almennyttige Boligselskab afd.0706 Søndergård Park I, bygn.  
101-116, 193-202, 207-214 & 218-237  
Ibsvej 150  
2880 Bagsværd

Energimærkningen er baseret på beregnet forbrug



Energistyrelsen

Gyldig fra den 6. oktober 2022 til den 6. oktober 2032  
Energimærkningsnummer: 311633743

# ENERGIMÆRKE

FOR BOLIGEN

Gladsaxe Almennyttige Boligselskab afd.0706 Søndergård Park I, bygn.  
101-116, 193-202, 207-214 & 218-237  
Ibsvej 152  
2880 Bagsværd

Energimærkningen er baseret på beregnet forbrug



Energistyrelsen

Gyldig fra den 6. oktober 2022 til den 6. oktober 2032  
Energimærkningsnummer: 311633743

# ENERGIMÆRKE

FOR BOLIGEN

Gladsaxe Almennyttige Boligselskab afd.0706 Søndergård Park I, bygn.  
101-116, 193-202, 207-214 & 218-237  
Ibsvej 154  
2880 Bagsværd

Energimærkningen er baseret på beregnet forbrug



Energistyrelsen

Gyldig fra den 6. oktober 2022 til den 6. oktober 2032  
Energimærkningsnummer: 311633743

# ENERGIMÆRKE

FOR BOLIGEN

Gladsaxe Almennyttige Boligselskab afd.0706 Søndergård Park I, bygn.  
101-116, 193-202, 207-214 & 218-237  
Ibsvej 156  
2880 Bagsværd

Energimærkningen er baseret på beregnet forbrug



Energistyrelsen

Gyldig fra den 6. oktober 2022 til den 6. oktober 2032  
Energimærkningsnummer: 311633743

# ENERGIMÆRKE

FOR BOLIGEN

Gladsaxe Almennyttige Boligselskab afd.0706 Søndergård Park I, bygn.  
101-116, 193-202, 207-214 & 218-237  
Ibsvej 158  
2880 Bagsværd

Energimærkningen er baseret på beregnet forbrug



Energistyrelsen

Gyldig fra den 6. oktober 2022 til den 6. oktober 2032  
Energimærkningsnummer: 311633743

# ENERGIMÆRKE

FOR BOLIGEN

Gladsaxe Almennyttige Boligselskab afd.0706 Søndergård Park I, bygn.  
101-116, 193-202, 207-214 & 218-237  
Ibsvej 160  
2880 Bagsværd

Energimærkningen er baseret på beregnet forbrug



Energistyrelsen

Gyldig fra den 6. oktober 2022 til den 6. oktober 2032  
Energimærkningsnummer: 311633743

# ENERGIMÆRKE

FOR BOLIGEN

**Gladsaxe Almennyttige Boligselskab afd.0706 Søndergård Park I, bygn.  
101-116, 193-202, 207-214 & 218-237  
Ibsvej 162  
2880 Bagsværd**

Energimærkningen er baseret på beregnet forbrug



Energistyrelsen

Gyldig fra den 6. oktober 2022 til den 6. oktober 2032  
Energimærkningsnummer: 311633743

# ENERGIMÆRKE

FOR BOLIGEN

Gladsaxe Almennyttige Boligselskab afd.0706 Søndergård Park I, bygn.  
101-116, 193-202, 207-214 & 218-237  
Ibsvej 164  
2880 Bagsværd

Energimærkningen er baseret på beregnet forbrug



Energistyrelsen

Gyldig fra den 6. oktober 2022 til den 6. oktober 2032  
Energimærkningsnummer: 311633743

# ENERGIMÆRKE

FOR BOLIGEN

Gladsaxe Almennyttige Boligselskab afd.0706 Søndergård Park I, bygn.  
101-116, 193-202, 207-214 & 218-237  
Huginsvej 35  
2880 Bagsværd

Energimærkningen er baseret på beregnet forbrug



Energistyrelsen

Gyldig fra den 6. oktober 2022 til den 6. oktober 2032  
Energimærkningsnummer: 311633743

# ENERGIMÆRKE

FOR BOLIGEN

Gladsaxe Almennyttige Boligselskab afd.0706 Søndergård Park I, bygn.  
101-116, 193-202, 207-214 & 218-237  
Huginsvej 37  
2880 Bagsværd

Energimærkningen er baseret på beregnet forbrug



Energistyrelsen

Gyldig fra den 6. oktober 2022 til den 6. oktober 2032  
Energimærkningsnummer: 311633743

# ENERGIMÆRKE

FOR BOLIGEN

Gladsaxe Almennyttige Boligselskab afd.0706 Søndergård Park I, bygn.  
101-116, 193-202, 207-214 & 218-237  
Huginsvej 39  
2880 Bagsværd

Energimærkningen er baseret på beregnet forbrug



Energistyrelsen

Gyldig fra den 6. oktober 2022 til den 6. oktober 2032  
Energimærkningsnummer: 311633743

# ENERGIMÆRKE

FOR BOLIGEN

Gladsaxe Almennyttige Boligselskab afd.0706 Søndergård Park I, bygn.  
101-116, 193-202, 207-214 & 218-237  
Huginsvej 41  
2880 Bagsværd

Energimærkningen er baseret på beregnet forbrug



Energistyrelsen

Gyldig fra den 6. oktober 2022 til den 6. oktober 2032  
Energimærkningsnummer: 311633743

# ENERGIMÆRKE

FOR BOLIGEN

Gladsaxe Almennyttige Boligselskab afd.0706 Søndergård Park I, bygn.  
101-116, 193-202, 207-214 & 218-237  
Huginsvej 43  
2880 Bagsværd

Energimærkningen er baseret på beregnet forbrug



Energistyrelsen

Gyldig fra den 6. oktober 2022 til den 6. oktober 2032  
Energimærkningsnummer: 311633743

# ENERGIMÆRKE

FOR BOLIGEN

Gladsaxe Almennyttige Boligselskab afd.0706 Søndergård Park I, bygn.  
101-116, 193-202, 207-214 & 218-237  
Huginsvej 45  
2880 Bagsværd

Energimærkningen er baseret på beregnet forbrug



Energistyrelsen

Gyldig fra den 6. oktober 2022 til den 6. oktober 2032  
Energimærkningsnummer: 311633743

# ENERGIMÆRKE

FOR BOLIGEN

Gladsaxe Almennyttige Boligselskab afd.0706 Søndergård Park I, bygn.  
101-116, 193-202, 207-214 & 218-237  
Huginsvej 47  
2880 Bagsværd

Energimærkningen er baseret på beregnet forbrug



Energistyrelsen

Gyldig fra den 6. oktober 2022 til den 6. oktober 2032  
Energimærkningsnummer: 311633743

# ENERGIMÆRKE

FOR BOLIGEN

Gladsaxe Almennyttige Boligselskab afd.0706 Søndergård Park I, bygn.  
101-116, 193-202, 207-214 & 218-237  
Huginsvej 49  
2880 Bagsværd

Energimærkningen er baseret på beregnet forbrug



Energistyrelsen

Gyldig fra den 6. oktober 2022 til den 6. oktober 2032  
Energimærkningsnummer: 311633743

# ENERGIMÆRKE

FOR BOLIGEN

Gladsaxe Almennyttige Boligselskab afd.0706 Søndergård Park I, bygn.  
101-116, 193-202, 207-214 & 218-237  
Huginsvej 19  
2880 Bagsværd

Energimærkningen er baseret på beregnet forbrug



Energistyrelsen

Gyldig fra den 6. oktober 2022 til den 6. oktober 2032  
Energimærkningsnummer: 311633743

# ENERGIMÆRKE

FOR BOLIGEN

Gladsaxe Almennyttige Boligselskab afd.0706 Søndergård Park I, bygn.  
101-116, 193-202, 207-214 & 218-237  
Huginsvej 21  
2880 Bagsværd

Energimærkningen er baseret på beregnet forbrug



Energistyrelsen

Gyldig fra den 6. oktober 2022 til den 6. oktober 2032  
Energimærkningsnummer: 311633743

# ENERGIMÆRKE

FOR BOLIGEN

Gladsaxe Almennyttige Boligselskab afd.0706 Søndergård Park I, bygn.  
101-116, 193-202, 207-214 & 218-237  
Huginsvej 23  
2880 Bagsværd

Energimærkningen er baseret på beregnet forbrug



Energistyrelsen

Gyldig fra den 6. oktober 2022 til den 6. oktober 2032  
Energimærkningsnummer: 311633743

# ENERGIMÆRKE

FOR BOLIGEN

Gladsaxe Almennyttige Boligselskab afd.0706 Søndergård Park I, bygn.  
101-116, 193-202, 207-214 & 218-237  
Huginsvej 25  
2880 Bagsværd

Energimærkningen er baseret på beregnet forbrug



Energistyrelsen

Gyldig fra den 6. oktober 2022 til den 6. oktober 2032  
Energimærkningsnummer: 311633743

# ENERGIMÆRKE

FOR BOLIGEN

Gladsaxe Almennyttige Boligselskab afd.0706 Søndergård Park I, bygn.  
101-116, 193-202, 207-214 & 218-237  
Huginsvej 27  
2880 Bagsværd

Energimærkningen er baseret på beregnet forbrug



Energistyrelsen

Gyldig fra den 6. oktober 2022 til den 6. oktober 2032  
Energimærkningsnummer: 311633743

# ENERGIMÆRKE

FOR BOLIGEN

Gladsaxe Almennyttige Boligselskab afd.0706 Søndergård Park I, bygn.  
101-116, 193-202, 207-214 & 218-237  
Huginsvej 29  
2880 Bagsværd

Energimærkningen er baseret på beregnet forbrug



Energistyrelsen

Gyldig fra den 6. oktober 2022 til den 6. oktober 2032  
Energimærkningsnummer: 311633743

# ENERGIMÆRKE

FOR BOLIGEN

Gladsaxe Almennyttige Boligselskab afd.0706 Søndergård Park I, bygn.  
101-116, 193-202, 207-214 & 218-237  
Huginsvej 31  
2880 Bagsværd

Energimærkningen er baseret på beregnet forbrug



Energistyrelsen

Gyldig fra den 6. oktober 2022 til den 6. oktober 2032  
Energimærkningsnummer: 311633743

# ENERGIMÆRKE

FOR BOLIGEN

Gladsaxe Almennyttige Boligselskab afd.0706 Søndergård Park I, bygn.  
101-116, 193-202, 207-214 & 218-237  
Huginsvej 33  
2880 Bagsværd

Energimærkningen er baseret på beregnet forbrug



Energistyrelsen

Gyldig fra den 6. oktober 2022 til den 6. oktober 2032  
Energimærkningsnummer: 311633743

# ENERGIMÆRKE

FOR BOLIGEN

Gladsaxe Almennyttige Boligselskab afd.0706 Søndergård Park I, bygn.  
101-116, 193-202, 207-214 & 218-237  
Huginsvej 1  
2880 Bagsværd

Energimærkningen er baseret på beregnet forbrug



Energistyrelsen

Gyldig fra den 6. oktober 2022 til den 6. oktober 2032  
Energimærkningsnummer: 311633743

# ENERGIMÆRKE

FOR BOLIGEN

Gladsaxe Almennyttige Boligselskab afd.0706 Søndergård Park I, bygn.  
101-116, 193-202, 207-214 & 218-237  
Huginsvej 3  
2880 Bagsværd

Energimærkningen er baseret på beregnet forbrug



Energistyrelsen

Gyldig fra den 6. oktober 2022 til den 6. oktober 2032  
Energimærkningsnummer: 311633743

# ENERGIMÆRKE

FOR BOLIGEN

Gladsaxe Almennyttige Boligselskab afd.0706 Søndergård Park I, bygn.  
101-116, 193-202, 207-214 & 218-237  
Huginsvej 5  
2880 Bagsværd

Energimærkningen er baseret på beregnet forbrug



Energistyrelsen

Gyldig fra den 6. oktober 2022 til den 6. oktober 2032  
Energimærkningsnummer: 311633743

# ENERGIMÆRKE

FOR BOLIGEN

Gladsaxe Almennyttige Boligselskab afd.0706 Søndergård Park I, bygn.  
101-116, 193-202, 207-214 & 218-237  
Huginsvej 7  
2880 Bagsværd

Energimærkningen er baseret på beregnet forbrug



Energistyrelsen

Gyldig fra den 6. oktober 2022 til den 6. oktober 2032  
Energimærkningsnummer: 311633743

# ENERGIMÆRKE

FOR BOLIGEN

Gladsaxe Almennyttige Boligselskab afd.0706 Søndergård Park I, bygn.  
101-116, 193-202, 207-214 & 218-237  
Huginsvej 9  
2880 Bagsværd

Energimærkningen er baseret på beregnet forbrug



Energistyrelsen

Gyldig fra den 6. oktober 2022 til den 6. oktober 2032  
Energimærkningsnummer: 311633743

# ENERGIMÆRKE

FOR BOLIGEN

Gladsaxe Almennyttige Boligselskab afd.0706 Søndergård Park I, bygn.  
101-116, 193-202, 207-214 & 218-237  
Huginsvej 11  
2880 Bagsværd

Energimærkningen er baseret på beregnet forbrug



Energistyrelsen

Gyldig fra den 6. oktober 2022 til den 6. oktober 2032  
Energimærkningsnummer: 311633743

# ENERGIMÆRKE

FOR BOLIGEN

Gladsaxe Almennyttige Boligselskab afd.0706 Søndergård Park I, bygn.  
101-116, 193-202, 207-214 & 218-237  
Huginsvej 13  
2880 Bagsværd

Energimærkningen er baseret på beregnet forbrug



Energistyrelsen

Gyldig fra den 6. oktober 2022 til den 6. oktober 2032  
Energimærkningsnummer: 311633743

# ENERGIMÆRKE

FOR BOLIGEN

Gladsaxe Almennyttige Boligselskab afd.0706 Søndergård Park I, bygn.  
101-116, 193-202, 207-214 & 218-237  
Huginsvej 15  
2880 Bagsværd

Energimærkningen er baseret på beregnet forbrug



Energistyrelsen

Gyldig fra den 6. oktober 2022 til den 6. oktober 2032  
Energimærkningsnummer: 311633743

# ENERGIMÆRKE

FOR BOLIGEN

Gladsaxe Almennyttige Boligselskab afd.0706 Søndergård Park I, bygn.  
101-116, 193-202, 207-214 & 218-237  
Huginsvej 17  
2880 Bagsværd

Energimærkningen er baseret på beregnet forbrug



Energistyrelsen

Gyldig fra den 6. oktober 2022 til den 6. oktober 2032  
Energimærkningsnummer: 311633743