

ENERGIMÆRKNINGSRAPPORT

ENERGIMÆRKE OG FORSLAG TIL ENERGIFORBEDRINGER

Skovvejen 48
4200 Slagelse

DIN BYGNING HAR
ENERGIMÆRKE

C

Du betaler hvert år **69.900 kr.**
mere, end du behøver i energjudgifter*

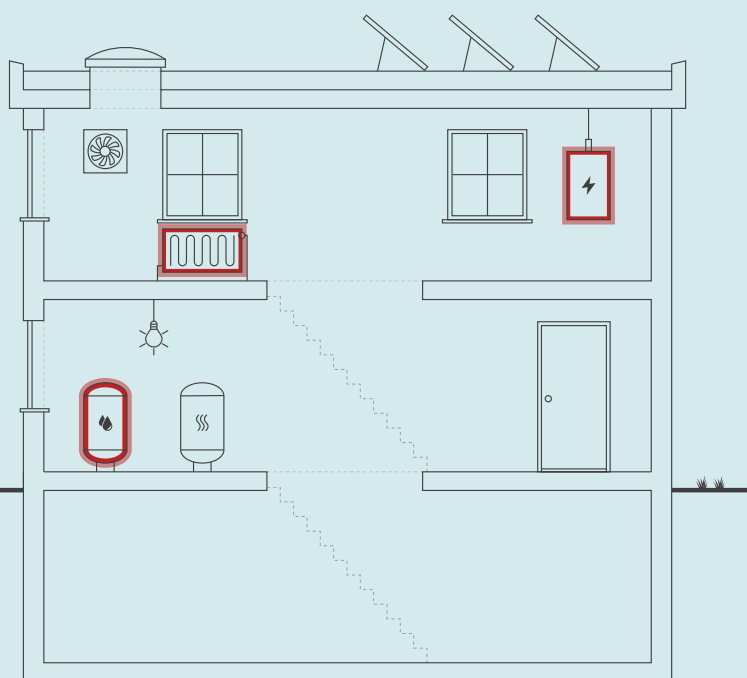

Skitsen illustrerer en generisk bygning, baseret på bygningens karaktertræk. Ikonforklaring kan ses under afsnittet IKONFORKLARING.

ENERGIKONSULENTENS BEDSTE ANBEFALINGER

1 Isolering af tilslutningsrør til varmtvandsbeholder op til 50 mm.

Årlig besparelse: 900 kr.
Investering: 900 kr.

2 Isolering af varmerør i uopvarmet kælder op til 50 mm.

Årlig besparelse: 2.000 kr.
Investering: 3.000 kr.

3 Udskiftning af UPS pumpe.

Årlig besparelse: 1.200 kr.
Investering: 5.800 kr.

BYGNINGENS ENERGIFORBRUG*

	I DAG	EFTER RENTABLE TILTAG	DU SPARER ÅRLIGT
Fjernvarme	136.700 kr.	133.800 kr.	2.900 kr.
El til andet	273.500 kr.	206.500 kr.	67.000 kr.
Overskud fra solceller	0 kr.	0 kr.	0 kr.
Samlet energjudgift	410.200 kr.	340.300 kr.	69.900 kr.
Samlet CO ₂ -udledning	30,06 ton	22,69 ton	7,37 ton

* Tallene er baseret på en standardiseret brug af bygningen. Se siden: FORMÅLET MED ENERGIMÆRKNINGEN.

FORBEDRING AF ENERGIMÆRKET VED GENNEMFØRSEL AF ALLE RENTABLE FORSLAG:



Adresse

Skovvejen 48
4200 Slagelse

Energimærkningsnummer

311645264

Gyldighedsperiode

28. november 2022 - 28. november 2032

Udarbejdet af

Energiingeniørerne ApS
CVR-nr.: 35894675

På denne side får du hjælp til at igangsætte de energiforbedringer, som energikonsulenten har fremhævet. Du kan sammenligne tiltagene på tværs af økonomi, klima og praktiske forhold, ligesom der til hvert forslag er en trinvis guide til at komme i gang med energiforbedringerne.

På de følgende sider i rapporten finder du detaljeret information om energikonsulentens forbedringsforslag.

ISOLERING AF TILSLUTNINGSRØR TIL VARMTVANDSBEHOLDER OP TIL 50 MM.

- 1 Find en håndværker eller anden relevant fagperson som kan hjælpe dig med planlægning og udførelse af din energiforbedring.
- 2 På Spareenergi.dk kan du få inspiration til energiforbedringen om "Isolering af rør til varmt vand"
- 3 Læs mere om den konkrete energiforbedring på www.spareenergi.dk/isolering-af-roer-til-varmt-vand
- 4 Indhent et eller flere tilbud på energiforbedringen, udvælg den løsning, der passer dig bedst, og begynd din energiforbedring.



Besparelse
900 kr./årligt



CO₂-reduktion
104 kg./årligt



Investering
900 kr.



Renoveringstid
Op til 2 dage

ISOLERING AF VARMERØR I UOPVARMET KÆLDER OP TIL 50 MM.

- 1 Find en håndværker eller anden relevant fagperson som kan hjælpe dig med planlægning og udførelse af din energiforbedring.
- 2 På Spareenergi.dk kan du få inspiration til energiforbedringen om "Isolering af varmerør"
- 3 Læs mere om den konkrete energiforbedring på www.spareenergi.dk/isolering-af-varmeroer
- 4 Indhent et eller flere tilbud på energiforbedringen, udvælg den løsning, der passer dig bedst, og begynd din energiforbedring.



Besparelse
2.000 kr./årligt



CO₂-reduktion
237 kg./årligt



Investering
3.000 kr.



Renoveringstid
Op til 2 dage

UDSKIFTNING AF UPS PUMPE.

- 1 Find en håndværker eller anden relevant fagperson som kan hjælpe dig med planlægning og udførelse af din energiforbedring.
- 2 På Spareenergi.dk kan du få inspiration til energiforbedringen om "Ny cirkulationspumpe"
- 3 Læs mere om den konkrete energiforbedring på www.spareenergi.dk/ny-cirkulationspumpe
- 4 Indhent et eller flere tilbud på energiforbedringen, udvælg den løsning, der passer dig bedst, og begynd din energiforbedring.



Besparelse
1.200 kr./årligt



CO₂-reduktion
77 kg./årligt



Investering
5.800 kr.



Renoveringstid
Op til 2 dage

ENERGIPRISER

Svingende energipriser har ikke betydning for bygningens energimærke, men har indflydelse på energiøkonomien anført på forsiden. Nogle energimærker er udarbejdet i perioder, hvor energipriserne har været betydeligt højere end andre. Ved høje energipriser kan værdien af besparelsesforslag blive større, hvilket betyder, at det kan give økonomisk mening at gennemføre flere forslag.

HJÆLP TIL GENNEMFØRELSE AF ENERGIBESPARELSER OG RÅD OM FINANSIERING

Energikonsulenten kan fortælle dig, hvilke forudsætninger der ligger til grund for de enkelte forbedringsforslag. På spareenergi.dk kan du læse mere om energirenoveringer og finde inspiration og hjælp til at igangsætte en energirenovering. Find f.eks. Bygningsguiden, hvor vi har samlet viden om de mest almindelige hustyper i Danmark – så du kan få overblik over, hvordan man opnår en bedre bolig, der både er energieffektiv, har et godt indeklima og er tidssvarende.

Kontakt din bank: Flere banker tilbyder klima- og energieffektiviseringslån med lav rente. Ring til din bank og hør hvad de kan tilbyde.

På denne side kan du sammenligne økonomi og klimaeffekt for alle rapportens forbedringsforslag.

SIDE 3 - BILAG

RENTABLE RENOVERINGSFORSLAG			
RENOVERINGSFORSLAG	ÅRLIG BESPARELSE*	INVESTERING	REDUKTION I ÅRLIGT UDLEDT CO ₂
VARMERØR Isolering af varmerør i uopvarmet kælder op til 50 mm.	2.000 kr.	3.000 kr.	237 kg CO ₂
VARMEFORDELINGSPUMPER Udskiftning af UPS pumpe.	1.200 kr.	5.800 kr.	77 kg CO ₂
VARMTVANDSRØR Isolering af tilslutningsrør til varmtvandsbeholder op til 50 mm.	900 kr.	900 kr.	104 kg CO ₂
SOLCELLER Montage af nyt solcelleanlæg.	65.900 kr.	630.000 kr.	6.954 kg CO ₂
ANDRE FORSLAG DER KAN VÆRE RENTABLE, HVIS DE UDFØRES SAMMEN MED ANDRE RENOVERINGER			
FACADEVINDUER Udskiftning af vinduer.	4.400 kr.		523 kg CO ₂
YDERDØRE Udskiftning af massiv yderdør.	600 kr.		62 kg CO ₂
YDERDØRE Udskiftning af yderdør.	400 kr.		40 kg CO ₂
VENTILATION Installation af nyt ventilationsanlæg.	69.300 kr.		5.922 kg CO ₂
VARMTVANDSRØR Isolering af brugsvandsrør og cirkulationsledning op til 50 mm.	8.400 kr.		1.006 kg CO ₂

* Tallene er baseret på en standardiseret brug af bygningen. Se siden: FORMÅLET MED ENERGIMÆRKNINGEN.

Adresse

Skovvejen 48
4200 Slagelse

Energimærkningsnummer

311645264

Gyldighedsperiode

28. november 2022 - 28. november 2032

Udarbejdet af

Energiingeniørerne ApS
CVR-nr.: 35894675

FORMÅLET MED ENERGIMÆRKNINGEN

Energimærkning af bygninger har to formål: Mærkningen synliggør bygningens beregnede energibehov og er derfor en form for varedeklaration, når en bygning sælges eller udlejes. På baggrund af det beregnede energibehov tildeles boligen en karakter på energimærkningskalaen fra A2020 til G.

Rapporten giver et overblik over de energimæssige forbedringer af bygningen, som er rentable at gennemføre eller kan være rentable, hvis de udføres sammen med andre renoveringer. Rapporten beskriver hvad forbedringerne går ud på, hvad de koster at gennemføre, hvor meget energi og CO2 man sparer, og hvor stor besparelse der kan opnås på el- og varmeregninger ud fra det beregnede energibehov.

DERFOR SKAL DU GENNEMFØRE ENERGIFORBEDRINGER:



BEDRE INDEKLIMA

Energiforbedringer kan have en positiv betydning for indeklimaet.



VARMERE OVERFLADER

Bygningen bliver bedre til at holde på varmen, så det er muligt at udnytte flere områder i bygningen, der før var for kolde.



ØGET KOMFORT

Det bliver nemmere at opretholde den rette temperatur i bygning, så den bliver rarere at være i.



MINDRE TRÆK

Bygningen bliver tættere, så det ikke længere trækker fra de steder, hvor brugerne før var generet af kulde og træk.

Det beregnede energibehov er en ret præcis indikator for bygningens energimæssige kvalitet – i modsætning til det faktiske forbrug, som naturligvis er stærkt afhængigt både af vejret og af de vaner, som bygningens brugere har. Nogle sparer på varmen, mens andre fyrer for åbne vinduer eller bruger store mængder varmt vand.

For at kunne sammenligne bygningers energimæssige kvalitet, beregnes bygningens beregnede energibehov ud fra en række standardantagelser for vej, familiestørrelse, indendørstemperatur, adfærd m.v. Nedenfor ses de mest centrale antagelser for det beregnede energibehov.

FIRE ÅRSAGER TIL AT BYGNINGENS FAKTISKE VARMEREGNING KAN AFVIGE FRA DET BEREGNEDNE ENERGIBEHOV I RAPPORTEN:



BRUG AF BYGNINGEN

Der antages en gennemsnitlig anvendelse af bygningen ift. brugere, drift og apparater. Det faktiske varmeforbrug kan afvige, hvis bygningen har et andet brugsmønster.



INDENDØRSTEMPERATUR

Der antages en konstant opvarmning af bygningen til 20°C. Den faktiske varmeregning kan afvige hvis brugerne ønsker en højere eller lavere temperatur.



VARMTVANDSFORBRUG

Der antages et gennemsnitligt forbrug af varmt vand relativt til bygningens størrelse. Den faktiske varmeregning kan afvige, hvis brugerne bruger mere eller mindre varmt vand.



VEJRFORHOLD

Der antages gennemsnitlige vejrforhold. Den faktiske varmeregning kan afvige, hvis vinteren er særlig varm eller kold.

Adresse

Skovvejen 48
4200 Slagelse

Energimærkningsnummer

311645264

Gyldighedsperiode

28. november 2022 - 28. november 2032

Udarbejdet af

Energiingeniørerne ApS
CVR-nr.: 35894675



BYGNINGSBESKRIVELSE / Skovvejen 48, 4200 Slagelse

ADRESSE Skovvejen 48, 4200 Slagelse		BBR NR. 330-28276-1	BFE NR. 5370976
BYGNINGENS ANVENDELSE I FØLGE BBR Anden bygning til idrætformål (539)			OPFØRELSESÅR 1982
ÅR FOR VÆSENTLIG RENOVERING 2003	VARMEFORSYNING Fjernvarme	SUPPLERENDE VARME Ingen	BOLIGAREAL I BBR 0 m ²
OPVARMET BYGNINGSAREAL 2261 m ²	HERAF TAGETAGE OPVARMET 0 m ²	HERAF KÆLDERETAGE OPVARMET 0 m ²	ERHVERVSAREAL I BBR 2261 m ²
		UOPVARMET KÆLDERETAGE 63 m ²	



ENERGIMÆRKE



ENERGIMÆRKE EFTER RENTABLE BESPARELSFORSLAG



ENERGIMÆRKE EFTER ALLE BESPARELSFORSLAG

BYGNINGENS BEREGNEDE ENERGIBEHOV

Opvarmning

FORSYNINGSFORM	VARMEBEHOV I kWh	OMREGNET TIL ENERGIENHED FOR FORSYNINGSFORM
Fjernvarme	173.620	173,62 MWh fjernvarme

Andre energibehov

EL TIL ANDET*	kWh
El til bygningsdrift	56.115
El til forbrug	39.174

*El til bygningsdrift er det elforbrug, der i beregningen går til installationer, f.eks. varmfordelingspumper, ventilation mv. El til forbrug dækker over et standardiseret, gennemsnitligt elforbrug til f.eks. hvidevarer, tv mv. El til forbrug påvirker ikke energimærkekarakteren, men den varme der afgives fra elforbrugende udstyr reducerer bygningens beregnede varmebehov.

Adresse
Skovvejen 48
4200 Slagelse

Energimærkningsnummer
311645264

Gyldighedsperiode
28. november 2022 - 28. november 2032

Udarbejdet af
Energiingeniørerne ApS
CVR-nr.: 35894675

ANVENDTE ENERGIPRISER INKL. AFGIFTER VED BEREGNING AF BESPARELSER

Anvendte energipriser ved beregning af energibesparelserne i denne rapport:

Fjernvarme

541 kr. pr. MWh

Fast afgift: 42.690 kr. pr. år

Elektricitet til andet end opvarmning

2,87 kr. pr. kWh

Fjernvarmeprisen er i denne rapport fastsat ud fra de tariffer, der var gældende ved energimærkningsrapportens officielle indberetningsdato.

Afhængig af el-leverandør vil den anvendte el-pris kunne variere.

Til beregning af rapportens forbedringsforslag er der anvendt estimerede priser, der kan variere en del fra aktuelle tilbudspriser, afhængig af både regionale forhold og valg af leverandør. Overslagspriserne i denne beregning indeholder både materialepris, timeløn, moms og afgifter. Eventuelle udgifter til løbende drift og vedligehold er ikke indeholdt.

OPLYST FORBRUG INKL. MOMS OG AFGIFTER

Denne rapport indeholder ikke oplysninger om det faktiske forbrug, da det ikke er blevet gjort tilgængeligt for energikonsulenten ved udførelsen af energimærket.

FORBEHOLD FOR PRISER PÅ INVESTERING I ENERGIBESPARELSE

Energimærkets besparelsesforslag er baseret på energikonsulentens erfaring og vurdering. Før energibesparelsesforslagene iværksættes, bør der altid indhentes tilbud fra flere leverandører, da de angivne priser alene skal betragtes som vejledende. Desuden bør det undersøges om energiforbedringen kræver myndighedsgodkendelse.

Årligt abonnement for salg af el bør undersøges nærmere, da dette variere meget på det frie el marked.

For en konkret vurdering af ejendommens isoleringsmæssige tilstand, skal der udføres destruktive indgreb i klimaskærmen.

DESTRUKTIVE UNDERSØGELSER

Der er i forbindelse med bygningsbesigtigelsen ikke givet tilladelse til at foretage destruktive undersøgelser. Oplysning om isolering beror derfor på energikonsulentens skøn, tegningsmateriale og byggeskik.

FIRMA

Firmanummer: 600472

CVR-nummer: 35894675

Energiingeniørerne ApS
Rådhuspladsen 9, 2. th.
4200 Slagelse

www.energiing.dk

kontakt@energiing.dk

tlf. 28728728

Ved energikonsulent
Dara Tawfik Othman

RAPPORTENS GYLDIGHED

Gyldig fra 28. november 2022 til den 28. november 2032

KLAGEMULIGHEDER

Tror du, der er fejl i rapporten, eller ønsker du at klage over energimærkningen, skal du rette henvendelse til det certificerede energimærkningsfirma, der har udarbejdet mærkningen.

Ejeren af bygningen eller enheden kan klage. Klagen skal være modtaget hos det certificerede energimærkningsfirma, senest:

- 1 år efter energimærkningsrapportens dato, eller
- 1 år efter bygningens overtagedesdag, som er aftalt mellem sælger og køber, hvis bygningen efter indberetningen af energimærkningsrapporten har fået ny ejer - dog senest 6 år efter energimærkningsrapportens datering.

Reglerne om klageadgang står i gældende bekendtgørelse om energimærkning af bygninger. Klik ind på linket og læs mere om, hvordan du indgiver en klage.

www.ens.dk/ansvarsomraader/energimaerkning-af-bygninger/klagevejledning

Det certificerede energimærkningsfirma behandler klagen og bør meddele sin skriftlige afgørelse af klagen inden for 4 uger.

BEHANDLING AF OPLYSNINGER

Energistyrelsen er ansvarlig for behandlingen af oplysninger om bygningen, herunder offentliggørelse af energimærkningsrapporten. Du kan læse mere om reglerne, samt hvordan vi behandler oplysninger på vores hjemmeside.

www.ens.dk/ansvarsomraader/energimaerkning-af-bygninger/lovgivning-om-energimaerkning

Adresse

Skovvejen 48
4200 Slagelse

Energimærkningsnummer

311645264

Gyldighedsperiode

28. november 2022 - 28. november 2032

Udarbejdet af

Energiingeniørerne ApS
CVR-nr.: 35894675

Energimærkningen er udarbejdet efter retningslinjerne i den gældende Håndbog for Energikonsulenter.

Energimærket er beregnet som et standardforbrug, der baseres på en fyringssæson for et normalår, som er bestemt ud fra vejrstatistik fra DMI og Teknologisk Institut. Alle rum, som indgår i det opvarmede areal, er forudsat opvarmet til 20 °C hele døgnet året rundt. Der kan være store forskelle mellem disse standardforudsætninger, og den faktiske brugeradfærd med hensyn til opvarmning og udluftning af bygningen, samt forbrug af varmt brugsvand.

Der er foretaget en vejledende opmåling af bygningen, kun til brug for energimærkningen.

KOMMENTARER TIL BYGNINGSBESKRIVELSEN

Det registrerede opvarmede etageareal stemmer overens med oplysningerne i BBR-ejermeddelelsen.

Adresse

Skovvejen 48
4200 Slagelse

Energimærkningsnummer

311645264

Gyldighedsperiode

28. november 2022 - 28. november 2032

Udarbejdet af

Energiingeniørerne ApS
CVR-nr.: 35894675

På de følgende sider kan du se en detaljeret beskrivelse af energitilstanden af din bygning, energikonsulentens forslag til energiforbedringer og tilhørende energiløsninger.

Nogle forbedringsforslag er rentable. Det betyder, at du sparer mere på dit energiforbrug inden for energiforbedringens levetid, end energiforbedringen koster at gennemføre.

De rentable forslag fremgår med en investeringspris.

Nogle forbedringsforslag kan med fordel overvejes ved renoveringer, eller hvis der er bygningsdele, der alligevel skal udskiftes. Investeringsprisen til forbedringsforslag ved renovering, er ikke angivet da investeringen vil afhænge af den konkrete renovering, som skal ske i forbindelse med besparelsesforslaget.

TAG OG LOFT

FLADT TAG

STATUS

Tag på oprindelig bygning skønnes isoleret med 200 mm mineraluld iht. bygningens alder.

Tag på tilbygning fra 2003 er isoleret med 250 mm mineraluld iht. tegningsmateriale.

YDERVÆGGE

HULE YDERVÆGGE

STATUS

Ydervægge i oprindelig bygning skønnes som 35 cm tegl/letbeton hulmur, der er isoleret med murbatts ved opførelsen iht. bygningens alder. Der skønnes desuden efterisoleret udvendigt med 100 mm isolering iht. konstruktionstykkelser.

LETTE YDERVÆGGE

STATUS

Ydervægge i tilbygning fra 2003 er udført som let konstruktion med beklædning ud- og indvendigt. Hulrum mellem beklædninger er isoleret med 200 mm mineraluld iht. tegningsmateriale.

VINDUER, ØVENLYS OG DØRE

FACADEVINDUER

STATUS

Vinduer er overvejende med energiruder (2- og 3-lags). Undtaget er vinduer i "tårne" i tilbygning, som er med 2-lags termoruder.

Adresse

Skovvejen 48
4200 Slagelse

Energimærkningsnummer

311645264

Gyldighedsperiode

28. november 2022 - 28. november 2032

Udarbejdet af

Energiingeniørerne ApS
CVR-nr.: 35894675

RENOVERINGSFORSLAG	ÅRLIG BESPARELSE	INVESTERING
Vinduer med termoruder udskiftes til nye med 3-lags lavenergiruder (energiklasse A).	4.400 kr.	

OVENLYS**STATUS**

Ovenlys er med 3-lags lavenergiruder.

YDERDØRE**STATUS**

Vinduer er overvejende med energiruder (2- og 3-lags). Undtaget er sydvendt yderdør i tilbygning, der er med 2-lags termoruder.

Massive yderdøre mod øst og vest skønnes med isolerede fyldninger.

Massiv yderdør mod syd skønnes uisoleret.

RENOVERINGSFORSLAG	ÅRLIG BESPARELSE	INVESTERING
Massiv og uisoleret yderdør udskiftes til ny med isolerede fyldninger.	600 kr.	
RENOVERINGSFORSLAG	ÅRLIG BESPARELSE	INVESTERING
Yderdør med termoruder udskiftes til ny med 3-lags lavenergiruder (energiklasse A).	400 kr.	

GULVE**TERRÆNDÆK****STATUS**

Terrændæk er udført af beton med slidlagsgulv. Gulvet i oprindelig bygning skønnes med 75 mm trykfast isolering under betonen iht. opførelsestidspunkt. Gulvet i tilbygning fra 2003 er isoleret med 160 mm polystyrenplader under betonen iht. tegningsmateriale.

ETAGEADSKILLELSE**STATUS**

Etageadskillelse mod kælder er betondæk. Gulvet skønnes uisoleret.

Adresse

Skovvejen 48
4200 Slagelse

Energimærkningsnummer

311645264

Gyldighedsperiode

28. november 2022 - 28. november 2032

Udarbejdet af

Energiingeniørerne ApS
CVR-nr.: 35894675

VENTILATION

VENTILATION

STATUS

Mekanisk balanceret ventilationsanlæg
Varmegenvinding: Krydsvarmeveksler (skønnet)
Anlægstype: CAV
Luftskifte: 1,8 l/s/m²
EL-varmefflade: Nej
SEL-værdi: 3,5 kJ/m³
Automatik: Ja
Bygningens tæthed: Normal tæt
Kilde til data: Data fastsat iht. HB2021

RENOVERINGSFORSLAG

Der stilles forslag om udskiftning af eksisterende ventilationsanlæg til nye med modstrømsvarmeveksler.

ÅRLIG BESPARELSE

69.300 kr.

INVESTERING

VARMEANLÆG

FJERNVARME

STATUS

Bygningen opvarmes med fjernvarme. Anlægget er udført med præisoleret Gemina Termix varmeveksler og indirekte centralvarmevand i fordelingsnettet. Installationen er placeret i kælderen.

VARMEPUMPER

STATUS

Der er ikke stillet forslag til varmepumpe, da dette med bygningens eksisterende varmeanlæg og den dertilhørende energipris ikke vil kunne medføre et fornuftigt og rentabelt forslag.

SOLVARME

STATUS

Der er ikke stillet forslag til solvarmeanlæg, da dette med bygningens eksisterende varmeanlæg og den dertilhørende energipris ikke vil kunne medføre et fornuftigt og rentabelt forslag.

Adresse

Skovvejen 48
4200 Slagelse

Energimærkningsnummer

311645264

Gyldighedsperiode

28. november 2022 - 28. november 2032

Udarbejdet af

Energiingeniørerne ApS
CVR-nr.: 35894675

VARMEFORDDELING

VARMEFORDDELING

STATUS

Opvarmning sker via radiatorer. Varmefordelingsrør skønnes udført som 2-strengs anlæg.

VARMERØR

STATUS

Varmerør i uopvarmet kælder er uisolerede.

RENOVERINGSFORSLAG

Isolering af varmerør i uopvarmet kælder op til 50 mm isolering, udført enten med rørskåle eller lamelmåtter.

ÅRLIG BESPARELSE

2.000 kr.

INVESTERING

3.000 kr.

VARMEFORDDELINGSPUMPER

STATUS

I varmeanlægget er der monteret to fordelingspumper af fabrikat Grundfos, type Alpha2 25-60. Pumperne har en maksimal effekt på 34 Watt pr. stk.

I varmeanlægget er der monteret en fordelingspumpe af fabrikat Grundfos, type Alpha2 32-40. Pumpen har en maksimal effekt på 18 Watt.

I varmeanlægget er der monteret en fordelingspumpe af fabrikat Grundfos, type UPS 25-60. Pumpen har en maksimal effekt på 90 Watt.

RENOVERINGSFORSLAG

Den eksisterende UPS pumpe kan udskiftes til en mere effektiv fordelingspumpe, som Grundfos Alpha3.

ÅRLIG BESPARELSE

1.200 kr.

INVESTERING

5.800 kr.

AUTOMATIK

STATUS

Der er monteret termostatventiler på radiatorer til regulering af korrekt rumtemperatur.

Til regulering af varmeanlæg er monteret automatik for central styring.

Adresse

Skovvejen 48
4200 Slagelse

Energimærkningsnummer

311645264

Gyldighedsperiode

28. november 2022 - 28. november 2032

Udarbejdet af

Energiingeniørerne ApS
CVR-nr.: 35894675

VARMT BRUGSVAND

VARMT BRUGSVAND

STATUS

I beregningen er der indregnet et varmtvandsforbrug på 100 liter pr. m² opvarmet etageareal pr. år.

VARMTVANDSRØR

STATUS

Tilslutningsrør til varmtvandsbeholder er uisoleret.

Brugsvandsrør med cirkulation er uisolerede.

RENOVERINGSFORSLAG

Isolering af tilslutningsrør til varmtvandsbeholder op til 50 mm isolering, udført enten med rørskåle eller lamelmåtter.

ÅRLIG BESPARELSE

900 kr.

INVESTERING

900 kr.

RENOVERINGSFORSLAG

Isolering af brugsvandsrør og cirkulationsledning op til 50 mm isolering, udført enten med rørskåle eller lamelmåtter.

ÅRLIG BESPARELSE

8.400 kr.

INVESTERING

VARMTVANDSPUMPER

STATUS

I brugsvandsanlægget er der monteret en cirkulationspumpe af fabrikat Grundfos, type Alpha2 20-40 N. Pumpen har en maksimal effekt på 22 Watt.

VARMTVANDSBEHOLDER

STATUS

Varmt brugsvand produceres i 300 ltr. isoleret varmtvandsbeholder af ukendt type/fabrikat. Kapacitet er anslået.

EL

BELYSNING

Adresse

Skovvejen 48
4200 Slagelse

Energimærkningsnummer

311645264

Gyldighedsperiode

28. november 2022 - 28. november 2032

Udarbejdet af

Energiingeniørerne ApS
CVR-nr.: 35894675

STATUS

Belysning hos lægerne består af armaturer med LED belysning. Dele af anlæggene styres med bevægelsesmeldere.

Belysning i omklædningsrum består af armaturer med kompaktlysrør samt LED-spots.

Belysning i solcenter består af LED-spots.

Belysning i toiletter/baderum består af armaturer med sparepærer samt LED-spots.

Belysning i teknikrum består af armaturer med LED-rør.

Belysning i øvrige stueplan består af armaturer med kompaktlysrør.

Et større areal i stueplan har ingen eller meget sparsomt belysningsanlæg monteret. I gældende håndbog for energikonsulenter (HB2021), skal arealet derfor indregnes med et standard belysningsanlæg. Dette er udført efter gældende regler.

Belysning i gangarealer består af armaturer med kompaktlysrør. Belysningen på 1. sal styres med bevægelsesmeldere.

Belysning i ventilationsrum består af 1-rørs armatur med konventionelle forkoblinger.

Belysning i spinning-lokale består af armaturer med kompaktlysrør.

Belysning i yoga-studie består af LED-spots.

SOLCELLER

STATUS

Der er ingen solceller på bygningen.

RENOVERINGSFORSLAG

Montering af sydvendte solceller på det flade tag. Det anbefales at der monteres solceller af typen Monokrystallinske silicium med et areal på ca. 44,5 m². et bør undersøges om den eksisterende tagkonstruktion er egnet til den ekstra vægt fra solcellerne. En eventuel udgift til dette er ikke medtaget i forslagets økonomi.

ÅRLIG BESPARELSE

65.900 kr.

INVESTERING

630.000 kr.

Adresse

Skovvejen 48
4200 Slagelse

Energimærkningsnummer

311645264

Gyldighedsperiode

28. november 2022 - 28. november 2032

Udarbejdet af

Energiingeniørerne ApS
CVR-nr.: 35894675

En bygning består af mange dele, der har betydning for bygningens energibehov. Figuren herunder giver en forklaring af de væsentligste dele på tværs af konstruktioner og installationer.

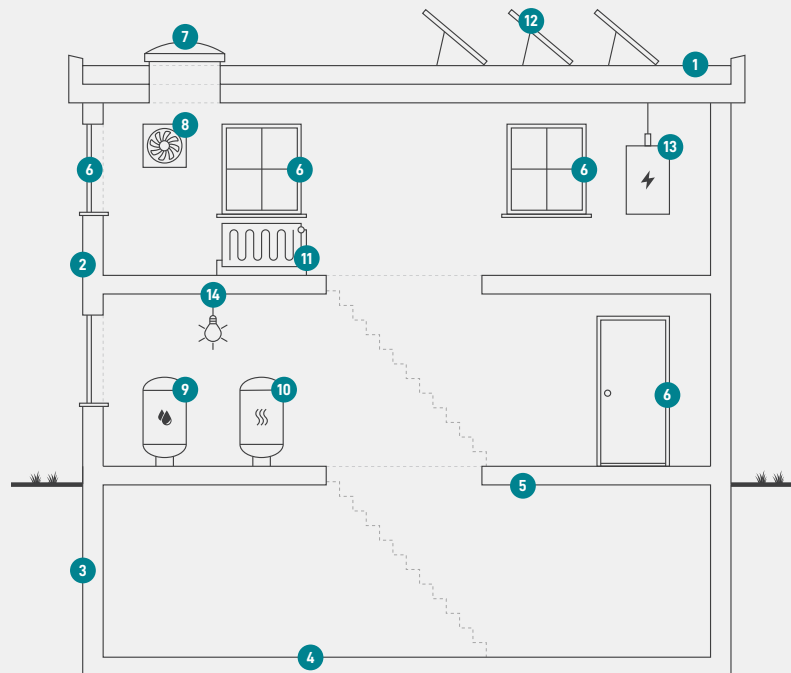

1

Tag og loft

Bygningens øverste del af klimaskærmen, f.eks. et loftrum, et fladt tag eller et udnyttet tagrum.

2

Ydervægge

Bygningens vægge ud mod det fri eller mod uopvarmede områder. Væggen kan være hule, massive eller lette ydervægge.

3

Kælderydervægge

Bygningens kælderydervægge, som vender mod jorden.

4

Kældergulv

Bygningens nederste del af klimaskærmen i bygninger med opvarmet kælder.

5

Etageadskillelse og gulv

Bygningens nederste del af klimaskærmen, f.eks. terrændæk, gulv mod krybekælder eller etageadskillelse mod opvarmet kælder.

6

Vinduer/døre

Bygningens facadevinduer og yderdøre.

7

Ovenlys

Bygningens ovenlysvinduer.

8

Ventilation

Bygningens ventilationsanlæg og ventilationskanaler.

9

Varmt brugsvand

Bygningens komponenter til varmt brugsvand, bl.a. varmtvandsrør og varmtvandsbeholder.

10

Varmeanlæg

Bygningens varmeanlæg, f.eks. kedler, fjernvarme, ovne og varmepumper.

11

Varmefordeling

Bygningens varmfordelingsanlæg, bl.a. varmeanlægget, varmerør og automatik.

12

Solenergi

Bygningens solenergi, f.eks. solvarme og solceller.

13

El og teknik

Bygningens driftsrelaterede el og teknik, f.eks. varmfordelingspumper, varmtvandspumper og vindmøller.

14

Belysning

Bygningens belysning. Kun relevant ved energimærkning af store bygninger, som f.eks. etagebyggeri og erhverv.

Adresse

Skovvejen 48
4200 Slagelse

Energimærkningsnummer

311645264

Gyldighedsperiode

28. november 2022 - 28. november 2032

Udarbejdet af

Energiingeniørerne ApS
CVR-nr.: 35894675

ENERGIMÆRKE

FOR BYGNINGEN

**Skovvejen 48
4200 Slagelse**

Større bygninger over 600 m², der ofte besøges af offentligheden, er pålagt til enhver tid, at synliggøre energimærkningscertifikatet for brugerne af bygningen.

Energimærkningen er baseret på beregnet forbrug



Energistyrelsen

Gyldig fra den 28. november 2022 til den 28. november 2032
Energimærkningsnummer: 311645264