

## ENERGIMÆRKNINGSRAPPORT

ENERGIMÆRKE OG FORSLAG TIL ENERGIFORBEDRINGER

Valnæsvej 5, 4840  
Valnæsvej 5  
4840 Nørre Alslev

Du betaler hvert år **26.400 kr.**  
mere, end du behøver i energjudgifter\*

### ENERGIKONSULENTENS BEDSTE ANBEFALINGER

- 1** Udvendig efterisolering af  
kælderydervægge over jord med  
200 mm  
 Årlig besparelse: 5.800 kr.  
 Investering: 46.200 kr.
- 2** Isolering af uisoleret  
etageadskillelse mod det fri med  
150 mm isolering  
 Årlig besparelse: 1.200 kr.  
 Investering: 15.900 kr.
- 3** Indblæsning af  
mineraluldsggranulat  
 Årlig besparelse: 11.300 kr.  
 Investering: 55.700 kr.

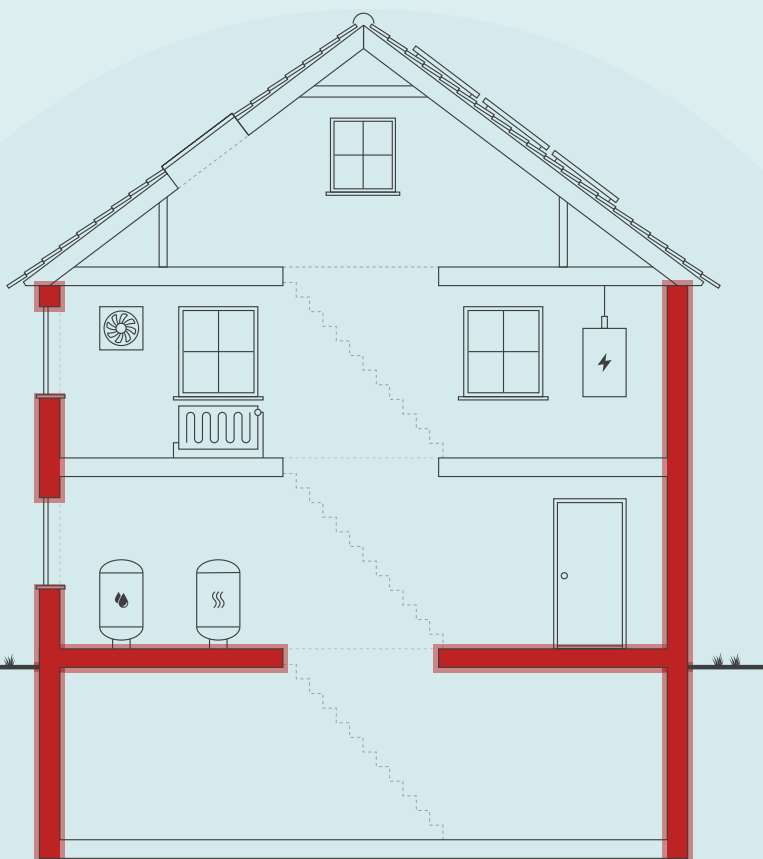

Skitsen illustrerer en generisk bygning, baseret på bygningens karaktertræk. Ikonforklaring kan ses under afsnittet IKONFORKLARING.

### DIT ÅRLIGE BESPARELSESPOTENTIALE\*

|                                   | I DAG      | EFTER RENTABLE<br>TILTAG | DU SPARER<br>ÅRLIGT |
|-----------------------------------|------------|--------------------------|---------------------|
| Træpiller                         | 56.700 kr. | 37.900 kr.               | 18.800 kr.          |
| El til opvarmning                 | 7.100 kr.  | 4.300 kr.                | 2.800 kr.           |
| El til andet                      | 15.700 kr. | 12.700 kr.               | 3.000 kr.           |
| Overskud fra solceller            | 0 kr.      | -1.800 kr.               | 1.800 kr.           |
| Samlet energjudgift               | 79.500 kr. | 53.100 kr.               | 26.400 kr.          |
| Samlet CO <sub>2</sub> -udledning | 2,22 ton   | 1,48 ton                 | 0,74 ton            |

\* Tallene er baseret på en standardiseret brug af bygningen. Se siden: FORMÅLET MED ENERGIMÆRKNINGEN.

### FORBEDRING AF ENERGIMÆRKET VED GENNEMFØRSEL AF ALLE RENTABLE FORSLAG:



På denne side får du hjælp til at igangsætte de energiforbedringer, som energikonsulenten har fremhævet. Du kan sammenligne tiltagene på tværs af økonomi, klima og praktiske forhold, ligesom der til hvert forslag er en trinvis guide til at komme i gang med energiforbedringerne.

På de følgende sider i rapporten finder du detaljeret information om energikonsulentens forbedringsforslag.

### UDVENDIG EFTERISOLERING AF KÆLDERYDERVÆGGE OVER JORD MED 200 MM

- 1 Find en håndværker eller anden relevant fagperson som kan hjælpe dig med planlægning og udførelse af din energiforbedring.
- 2 På Spareenergi.dk kan du få inspiration til energiforbedringen om "Isolering af kældervæg, udefra"
- 3 Læs mere om den konkrete energiforbedring på [www.spareenergi.dk/isolering-af-kaeldervaeg-udefra](http://www.spareenergi.dk/isolering-af-kaeldervaeg-udefra)
- 4 Indhent et eller flere tilbud på energiforbedringen, udvælg den løsning, der passer dig bedst, og begynd din energiforbedring.



**Besparelse**  
5.800 kr./årligt



**CO<sub>2</sub>-reduktion**  
49 kg./årligt



**Investering**  
46.200 kr.



**Renoveringstid**  
Fra 2 dage til 1 uge

### ISOLERING AF UISOLERET ETAGEADSKILLELSE MOD DET FRI MED 150 MM ISOLERING

- 1 Find en håndværker eller anden relevant fagperson som kan hjælpe dig med planlægning og udførelse af din energiforbedring.
- 2 På Spareenergi.dk kan du få inspiration til energiforbedringen om "Isolering af gulv over uopvarmet kælder"
- 3 Læs mere om den konkrete energiforbedring på [www.spareenergi.dk/isolering-af-gulv-over-uopvarmet-kaelder](http://www.spareenergi.dk/isolering-af-gulv-over-uopvarmet-kaelder)
- 4 Indhent et eller flere tilbud på energiforbedringen, udvælg den løsning, der passer dig bedst, og begynd din energiforbedring.



**Besparelse**  
1.200 kr./årligt



**CO<sub>2</sub>-reduktion**  
9 kg./årligt



**Investering**  
15.900 kr.



**Renoveringstid**  
Fra 2 dage til 1 uge

### INDBLÆSNING AF MINERALULDSGRANULAT

- 1 Find en håndværker eller anden relevant fagperson som kan hjælpe dig med planlægning og udførelse af din energiforbedring.
- 2 På Spareenergi.dk kan du få inspiration til energiforbedringen om "Hulmursisolering"
- 3 Læs mere om den konkrete energiforbedring på [www.spareenergi.dk/hulmursisolering](http://www.spareenergi.dk/hulmursisolering)
- 4 Indhent et eller flere tilbud på energiforbedringen, udvælg den løsning, der passer dig bedst, og begynd din energiforbedring.



**Besparelse**  
11.300 kr./årligt



**CO<sub>2</sub>-reduktion**  
97 kg./årligt



**Investering**  
55.700 kr.



**Renoveringstid**  
Fra 2 dage til 1 uge

#### ENERGIPRISER

Svingende energipriser har ikke betydning for bygningens energimærke, men har indflydelse på energiøkonomien anført på forsiden. Nogle energimærker er udarbejdet i perioder, hvor energipriserne har været betydeligt højere end andre. Ved høje energipriser kan værdien af besparelsesforslag blive større, hvilket betyder, at det kan give økonomisk mening at gennemføre flere forslag.

#### HJÆLP TIL GENNEMFØRELSE AF ENERGIBESPARELSER OG RÅD OM FINANSIERING

Energikonsulenten kan fortælle dig, hvilke forudsætninger der ligger til grund for de enkelte forbedringsforslag. På [spareenergi.dk](http://spareenergi.dk) kan du læse mere om energirenoveringer og finde inspiration og hjælp til at igangsætte en energirenovering. Find f.eks. Bygningsguiden, hvor vi har samlet viden om de mest almindelige hustyper i Danmark – så du kan få overblik over, hvordan man opnår en bedre bolig, der både er energieffektiv, har et godt indeklima og er tidssvarende.

Kontakt din bank: Flere banker tilbyder klima- og energieffektiviseringslån med lav rente. Ring til din bank og hør hvad de kan tilbyde.

#### Adresse

Valnæsvej 5  
4840 Nørre Alslev

#### Energimærkningsnummer

311667387

#### Gyldighedsperiode

18. marts 2023 - 18. marts 2033

#### Udarbejdet af

Sydconsult  
CVR-nr.: 41342501

På denne side kan du sammenligne økonomi og klimaeffekt for alle rapportens forbedringsforslag.

SIDE 3 - BILAG

| RENTABLE RENOVERINGSFORSLAG   |                      |             |   |
|---|----------------------|-------------|---|
| RENOVERINGSFORSLAG  | ÅRLIG<br>BESPARELSE* | INVESTERING | REDUKTION I<br>ÅRLIGT UDLEDT<br>CO <sub>2</sub> |
| <b>HULE YDERVÆGGE</b><br>Indblæsning af mineraluldsgranulat   | 11.300 kr.           | 55.700 kr.  | 97 kg CO <sub>2</sub>                           |
| <b>HULE YDERVÆGGE</b><br>Indblæsning af mineraluldsgranulat samt udvendig isolering med 200 mm PIR  | 1.600 kr.            | 42.700 kr.  | 13 kg CO <sub>2</sub>                           |
| <b>KÆLDER YDERVÆGGE</b><br>Udvendig efterisolering af kælderydervægge over jord med 200 mm          | 5.800 kr.            | 46.200 kr.  | 49 kg CO <sub>2</sub>                           |
| <b>FACAEVINDUER</b><br>Udskiftning af eksisterende vinduer  | 1.300 kr.            | 29.400 kr.  | 10 kg CO <sub>2</sub>                           |
| <b>ETAGEADSKILLELSE</b><br>Isolering af uisoleret etageadskillelse mod det fri med 150 mm isolering | 1.200 kr.            | 15.900 kr.  | 9 kg CO <sub>2</sub>                            |
| <b>SOLCELLER</b><br>Montage af nye solceller  | 5.600 kr.            | 67.500 kr.  | 554 kg CO <sub>2</sub>                          |
| ANDRE FORSLAG DER KAN VÆRE RENTABLE, HVIS DE UDFØRES SAMMEN MED ANDRE RENOVERINGER                  |                      |             |   |
| <b>UDNYTTET TAGRUM</b><br>Efterisolering af hanebåndsloft med 150 mm isolering                      | 400 kr.              |             | 3 kg CO <sub>2</sub>                            |
| <b>KÆLDER YDERVÆGGE</b><br>Udvendig efterisolering af kælderydervægge mod jord med 200 mm           | 7.100 kr.            |             | 60 kg CO <sub>2</sub>                           |
| <b>FACAEVINDUER</b><br>Udskiftning af eksisterende vinduer  | 100 kr.              |             | 0 kg CO <sub>2</sub>                            |
| <b>FACAEVINDUER</b><br>Udskiftning af eksisterende vinduer  | 100 kr.              |             | 0 kg CO <sub>2</sub>                            |
| <b>FACAEVINDUER</b><br>Udskiftning af eksisterende vinduer  | 100 kr.              |             | 1 kg CO <sub>2</sub>                            |
| <b>FACAEVINDUER</b><br>Udskiftning af eksisterende vinduer  | 100 kr.              |             | 1 kg CO <sub>2</sub>                            |
| <b>FACAEVINDUER</b><br>Udskiftning af eksisterende vinduer  | 300 kr.              |             | 2 kg CO <sub>2</sub>                            |
| <b>FACAEVINDUER</b><br>Udskiftning af eksisterende vinduer  | 200 kr.              |             | 1 kg CO <sub>2</sub>                            |
| <b>FACAEVINDUER</b><br>Udskiftning af eksisterende vinduer  | 100 kr.              |             | 0 kg CO <sub>2</sub>                            |
| <b>FACAEVINDUER</b><br>Udskiftning af eksisterende vinduer  | 100 kr.              |             | 0 kg CO <sub>2</sub>                            |

**Adresse**

Valnævej 5  
4840 Nørre Alslev

**Energimærkningsnummer**

311667387

**Gyldighedsperiode**

18. marts 2023 - 18. marts 2033

**Udarbejdet af**

Sydconsult  
CVR-nr.: 41342501

|   |           |  |                       |
|---|-----------|--|-----------------------|
| <b>FACAEVINDUER</b><br>Udskiftning af eksisterende vinduer  | 100 kr.   |  | 0 kg CO <sub>2</sub>  |
| <b>FACAEVINDUER</b><br>Udskiftning af eksisterende vinduer  | 100 kr.   |  | 0 kg CO <sub>2</sub>  |
| <b>FACAEVINDUER</b><br>Udskiftning af eksisterende vinduer  | 100 kr.   |  | 0 kg CO <sub>2</sub>  |
| <b>YDERDØRE</b><br>Udskiftning af yderdør   | 300 kr.   |  | 2 kg CO <sub>2</sub>  |
| <b>YDERDØRE</b><br>Udskiftning af yderdør   | 300 kr.   |  | 2 kg CO <sub>2</sub>  |
| <b>YDERDØRE</b><br>Udskiftning af eksisterende yderdør  | 200 kr.   |  | 1 kg CO <sub>2</sub>  |
| <b>YDERDØRE</b><br>Udskiftning af eksisterende yderdør  | 100 kr.   |  | 0 kg CO <sub>2</sub>  |
| <b>KÆLDERGULV</b><br>Ophugning af eksisterende kældergulv og støbning af nyt med 400 mm mineraluld eller polystyrenplader | 2.200 kr. |  | 18 kg CO <sub>2</sub> |

\* Tallene er baseret på en standardiseret brug af bygningen. Se siden: FORMÅLET MED ENERGIMÆRKNINGEN.

# FORMÅLET MED ENERGIMÆRKNINGEN

Energimærkning af bygninger har to formål: Mærkningen synliggør bygningens beregnede energibehov og er derfor en form for varedeklaration, når en bygning sælges eller udlejes. På baggrund af det beregnede energibehov tildeles boligen en karakter på energimærkningskalaen fra A2020 til G.

Rapporten giver et overblik over de energimæssige forbedringer af boligen, som er rentable at gennemføre eller kan være rentable, hvis de udføres sammen med andre renoveringer. Rapporten beskriver hvad forbedringerne går ud på, hvad de koster at gennemføre, hvor meget energi og CO<sub>2</sub> man sparer, og hvor stor besparelse der kan opnås på el- og varmeregninger ud fra det beregnede energibehov.

## DERFOR SKAL DU GENNEMFØRE ENERGIFORBEDRINGER:



### BEDRE INDEKLIMA

Når du energiforbedrer kan det have en positiv betydning for indeklimaet.



### VARMERE OVERFLADER

Dit hus bliver bedre til at holde på varmen, så du får mere gavn af de dele af huset, der før var for kolde til at bruge i hverdagen.



### ØGET KOMFORT

Du får nemmere ved at holde den rette temperatur i boligen, så den bliver rarere at være i.



### MINDRE TRÆK

Din bolig bliver tættere, så det ikke længere trækker fra de steder, hvor du før var generet af kulde og træk.

Det beregnede energibehov er en ret præcis indikator for bygningens energimæssige kvalitet – i modsætning til det faktiske forbrug, som naturligvis er stærkt afhængigt både af vejret og af de vaner, som bygningens brugere har. Nogle sparer på varmen, mens andre fyrer for åbne vinduer eller bruger store mængder varmt vand.

For at kunne sammenligne bygningers energimæssige kvalitet, beregnes bygningens beregnede energibehov ud fra en række standardantagelser for vejrlig, familiestørrelse, indendørstemperatur, adfærd m.v. Nedenfor ses de mest centrale antagelser for det beregnede energibehov.

## FIRE ÅRSAGER TIL AT HUSETS FAKTISKE VARMEREGNING KAN AFVIGE FRA DET BEREGNEDNE ENERGIBEHOV I RAPPORTEN:



### FAMILIESTØRRELSE

Der antages en gennemsnitlig familiestørrelse relativt til husets størrelse. Den faktiske varmeregning kan afvige, hvis der bo flere eller færre end antaget.



### INDENDØRSTEMPERATUR

Der antages en konstant opvarmning af huset til 20°C. Den faktiske varmeregning kan afvige, hvis beboerne ønsker en højere eller lavere temperatur.



### VARMTVANDSFORBRUG

Der antages et gennemsnitligt forbrug af varmt vand relativt til husets størrelse. Den faktiske varmeregning kan afvige, hvis beboerne bruger mere eller mindre varmt vand.



### VEJRFORHOLD

Der antages gennemsnitlige vejrforhold. Den faktiske varmeregning kan afvige, hvis vinteren er særlig varm eller kold.

#### Adresse

Valnæsvej 5  
4840 Nørre Alslev

#### Energimærkningsnummer

311667387

#### Gyldighedsperiode

18. marts 2023 - 18. marts 2033

#### Udarbejdet af

Sydconsult  
CVR-nr.: 41342501



## BYGNINGSBESKRIVELSE / Valnæsvej 5, 4840 Nørre Alslev

|   |  |  |   |   |
|---|--|--|---|---|
| ADRESSE<br>Valnæsvej 5, 4840 Nørre Alslev   |  | BBR NR.<br>376-16085-3                           | BFE NR.<br>8880288                            |   |
| BYGNINGENS ANVENDELSE I FØLGE BBR<br>Fritliggende enfamilieshus (parcelhus) (120) |  |  | OPFØRELSESÅR<br>1938                          |   |
| ÅR FOR VÆSENTLIG RENOVERING<br>Ikke angivet                                       | VARMEFORSYNING<br>Kedel                      | SUPPLERENDE VARME<br>Varmepumpe                  | BOLIGAREAL I BBR<br>244 m <sup>2</sup>        | ERHVERVSAREAL I BBR<br>0 m <sup>2</sup> |
| OPVARMET BYGNINGSAREAL<br>378 m <sup>2</sup>                                      | HERAF TAGETAGE OPVARMET<br>80 m <sup>2</sup> | HERAF KÆLDERETAGE OPVARMET<br>136 m <sup>2</sup> | UOPVARMET KÆLDERETAGE<br>26,44 m <sup>2</sup> |   |

**F**

ENERGIMÆRKE

**D**

ENERGIMÆRKE EFTER RENTABLE BESPARELSFORSLAG

**C**

ENERGIMÆRKE EFTER ALLE BESPARELSFORSLAG

## BYGNINGENS BEREGNEDE ENERGIBEHOV

## Opvarmning

| FORSYNINGSFORM | VARMEBEHOV I kWh | OMREGNET TIL ENERGIENHED FOR FORSYNINGSFORM |
|----------------|------------------|---|
| Træpiller      | 75.180           | 15.469 Kilo træpiller                       |
| Elektricitet   | 3.492            | 3.492 kWh elektricitet                      |

## Andre energibehov

| EL TIL ANDET*        | kWh   |
|----------------------|-------|
| El til bygningsdrift | 428   |
| El til forbrug       | 7.351 |

\*El til bygningsdrift er det elforbrug, der i beregningen går til installationer, f.eks. varmfordelingspumper, ventilation mv. El til forbrug dækker over et standardiseret, gennemsnitligt elforbrug til f.eks. hvidevarer, tv mv. El til forbrug påvirker ikke energimærkekarakteren, men den varme der afgives fra elforbrugende udstyr reducerer bygningens beregnede varmebehov.

Adresse  
Valnæsvej 5  
4840 Nørre Alslev

Energimærkningsnummer  
311667387

Gyldighedsperiode  
18. marts 2023 - 18. marts 2033

Udarbejdet af  
Sydconsult  
CVR-nr.: 41342501

## ANVENDTE ENERGIPRISER INKL. AFGIFTER VED BEREGNING AF BESPARELSER

Anvendte energipriser ved beregning af energibesparelserne i denne rapport:

Træpiller  
3,66 kr. pr. Kilo

Elektricitet til opvarmning  
2,01 kr. pr. kWh

Elektricitet til andet end opvarmning  
2,01 kr. pr. kWh

Til beregning af rapportens forbedringsforslag er der anvendt estimerede priser, der kan variere en del fra aktuelle tilbudspriser, afhængig af både regionale forhold og valg af leverandør.

Overslagspriserne i denne beregning indeholder både materialepris, timeløn, moms og afgifter. Eventuelle udgifter til løbende drift og vedligehold er ikke indeholdt.

Alle anvendte priser er inkl. moms.

## OPLYST FORBRUG INKL. MOMS OG AFGIFTER

Denne rapport er udskrevet fra [www.boligejer.dk](http://www.boligejer.dk), og er derfor tilgængelig for offentligheden. Hvis det faktiske energiforbrug i bygningen og omkostningerne til dækning af det, er registreret ved energimærkningen, fremgår det ikke i denne rapport, da oplysningerne er fortrolige for enfamiliehuse.

## FORBEHOLD FOR PRISER PÅ INVESTERING I ENERGIBESPARELSE

Energimærkets besparelsesforslag er baseret på energikonsulentens erfaring og vurdering. Før energibesparelsesforslagene iværksættes, bør der altid indhentes tilbud fra flere leverandører, da de angivne priser alene skal betragtes som vejledende. Desuden bør det undersøges om energiforbedringen kræver myndighedsgodkendelse.

Årligt abonnement for salg af el bør undersøges nærmere, da dette variere meget på det frie el marked.

For en konkret vurdering af ejendommens isoleringsmæssige tilstand, skal der udføres destruktive indgreb i klimaskærmen.

## DESTRUKTIVE UNDERSØGELSER

Der er i forbindelse med bygningsbesigtigelsen ikke givet tilladelse til at foretage destruktive undersøgelser. Oplysning om isolering beror derfor på energikonsulentens skøn, tegningsmateriale og byggeskik.

## FIRMA

Firmanummer: 600579  
CVR-nummer: 41342501

Sydconsult  
Pilesvinget 3  
4800 Nykøbing F

Lr@syd-consult.dk  
tlf. 28140959

Ved energikonsulent  
Lars Rasmussen

## RAPPORTENS GYLDIGHED

Gyldig fra 18. marts 2023 til den 18. marts 2033

## KLAGEMULIGHEDER

Tror du, der er fejl i rapporten, eller ønsker du at klage over energimærkningen, skal du rette henvendelse til det certificerede energimærkningsfirma, der har udarbejdet mærkningen.

Ejeren af bygningen eller enheden kan klage. Klagen skal være modtaget hos det certificerede energimærkningsfirma, senest:

- 1 år efter energimærkningsrapportens dato, eller
- 1 år efter bygningens overtagelsesdag, som er aftalt mellem sælger og køber, hvis bygningen efter indberetningen af energimærkningsrapporten har fået ny ejer - dog senest 6 år efter energimærkningsrapportens datering.

Reglerne om klageadgang står i gældende bekendtgørelse om energimærkning af bygninger. Klik ind på linket og læs mere om, hvordan du indgiver en klage.

[www.ens.dk/ansvarsomraader/energimaerkning-af-bygninger/klagevejledning](http://www.ens.dk/ansvarsomraader/energimaerkning-af-bygninger/klagevejledning)

Det certificerede energimærkningsfirma behandler klagen og bør meddele sin skriftlige afgørelse af klagen inden for 4 uger.

## BEHANDLING AF OPLYSNINGER

Energistyrelsen er ansvarlig for behandlingen af oplysninger om bygningen, herunder offentliggørelse af energimærkningsrapporten. Du kan læse mere om reglerne, samt hvordan vi behandler oplysninger på vores hjemmeside.

[www.ens.dk/ansvarsomraader/energimaerkning-af-bygninger/lovgivning-om-energimaerkning](http://www.ens.dk/ansvarsomraader/energimaerkning-af-bygninger/lovgivning-om-energimaerkning)

Det er muligt at gennemføre en lang række rentable energibesparende foranstaltninger i bygningen.

Hvis de foreslåede foranstaltninger med god rentabilitet gennemføres, vil mærket kunne forbedres til: C

I forbindelse med rapportens forslag om energiforbedring af tekniske installationer, bør man altid søge teknisk sparring med en professionel rådgiver eller leverandør.

I forhold til energimærkets gyldighedsperiode, vil både prisgrundlag og produktudviklingen kunne ændre sig en del, år for år.

Nogle konstruktioner er skjulte, og tegningsmaterialet beskriver ikke konstruktionernes isolering og øvrige forhold fuldt ud.

Derfor beror enkelte af de eksisterende konstruktioners baggrundsregning på en faglig vurdering.

Skråvægge og skunkrum var utilgængelige ved besigtigelsen.

Da der ikke foreligger oplysninger om isoleringsforhold ved disse bygningsdele, beror forholdene på en faglig vurdering ud fra bygningens opførelsesår og med vurdering af eventuelle tegn på udført efterisoleringsarbejde.

De isoleringsmæssige forhold i skunkrum kunne ikke registreres, da der ikke er adgang. Ud fra isoleringsforhold ved omkringliggende konstruktioner, er isoleringsgraden skønnet.

Forbrug af brænde mv. indgår ikke i beregningen i henhold til Energistyrelsens beregningsregler, der foreskrives i gældende Håndbog for energikonsulenter.

### KOMMENTARER TIL BYGNINGSBESKRIVELSEN

Det registrerede opvarmede etageareal er større end det opvarmede etageareal angivet i BBR-ejermeddelelsen.

**Adresse**

Valnæsvej 5  
4840 Nørre Alslev

**Energimærkningsnummer**

311667387

**Gyldighedsperiode**

18. marts 2023 - 18. marts 2033

**Udarbejdet af**

Sydconsult  
CVR-nr.: 41342501

På de følgende sider kan du se en detaljeret beskrivelse af energitilstanden af din bolig, energikonsulentens forslag til energiforbedringer og tilhørende energiløsninger.

Nogle forbedringsforslag er rentable. Det betyder, at du sparer mere på dit energiforbrug inden for energiforbedringens levetid, end energiforbedringen koster at gennemføre.

De rentable forslag fremgår med en investeringspris.

Nogle forbedringsforslag kan med fordel overvejes ved renoveringer, eller hvis der er bygningsdele, der alligevel skal udskiftes. Investeringsprisen til forbedringsforslag ved renovering, er ikke angivet da investeringen vil afhænge af den konkrete renovering, som skal ske i forbindelse med besparelsesforslaget.

## TAG OG LOFT

### UDNYTTET TAGRUM

#### STATUS

Hanebåndsloft er isoleret med 250 mm mineraluld. Konstruktionstykkelser er målt ved dør. Isoleringsforholdet er skønnet ud fra dette.

Hanebåndsloft er isoleret med 200 mm mineraluld.

Skråvægge er isoleret med 150 mm mineraluld. Konstruktions- og isoleringsforhold er skønnet ud fra renoveringstidspunkt.

Vægge mod skunkrum er isoleret med 250 mm mineraluld. Konstruktionstykkelser er målt ved dør. Isoleringsforholdet er skønnet ud fra dette.

Vægge mod skunkrum er isoleret med 100 mm mineraluld. Konstruktions- og isoleringsforhold er skønnet ud fra renoveringstidspunkt.

#### RENOVERINGSFORSLAG

Efterisolering af hanebåndslofter med 150 mm isolering. Eksisterende isolering bevares, så der efter fremtidige forhold er isoleret med 400 mm. Der etableres ny gangbro i tagrummet, eller hvis der findes en eksisterende, skal denne hæves til de nye isoleringsforhold.

#### ÅRLIG BESPARELSE

400 kr.

#### INVESTERING

## YDERVÆGGE

### HULE YDERVÆGGE

#### STATUS

Ydervægge er udført som 30 cm hulmur. Vægge består udvendigt og indvendigt af tegl. Hulrummet er ikke isoleret. Konstruktionstykkelser er målt ved dør. Isoleringsforholdet er skønnet ud fra dette.

Ydervægge er udført som 30 cm hulmur. Vægge består udvendigt og indvendigt af tegl. Hulrummet er ikke isoleret. Konstruktionstykkelser er målt ved vindue. Isoleringsforholdet er skønnet ud fra dette.

#### Adresse

Valnævej 5  
4840 Nørre Alslev

#### Energimærkningsnummer

311667387

#### Gyldighedsperiode

18. marts 2023 - 18. marts 2033

#### Udarbejdet af

Sydconsult  
CVR-nr.: 41342501

|   |  |   |
|---|--|---|
| <p><b>RENOVERINGSFORSLAG</b></p> <p>Isolering af uisolerede hulmure af tegl med mineraluldsgranulat. Inden isoleringsarbejdet påbegyndes bør godkendt isolatør vurdere, om ydervægge er velegnet til isolering. Visse ydervægge egner sig ikke til hulmursisolering, da der kan opstå fugtproblemer og afskalning af facaden.</p>   | <p><b>ÅRLIG BESPARELSE</b></p> <p>11.300 kr.</p> | <p><b>INVESTERING</b></p> <p>55.700 kr.</p> |
| <p><b>RENOVERINGSFORSLAG</b></p> <p>Isolering af hule ydervægge af tegl ved indblæsning af granulat, samt udvendig påføring af 200 mm PIR isolering. Den udvendige efterisolering afsluttes med en facadepudsløsning eller en hertil godkendt pladebeklædning. Vinduerne skal muligvis flyttes med ud i facaderne eller alternativt udskiftes helt i forbindelse hermed. En udvendig isoleringsløsning sikrer optimal kuldebroafbrydelse. Facadernes udseende ændres dog markant, og det skal forinden arbejdet igangsættes undersøges, om lokale bestemmelser evt. hindrer en sådan ændring i bygningens udseende.</p> | <p><b>ÅRLIG BESPARELSE</b></p> <p>1.600 kr.</p>  | <p><b>INVESTERING</b></p> <p>42.700 kr.</p> |

|  |   |   |
|--|---|---|
| <p><b>KÆLDER YDERVÆGGE</b></p>   |   |   |
| <p><b>STATUS</b></p> <p>Kælderydervægge over jord består af 30 cm betonvæg.<br/>Konstruktionstykkelser er målt ved dør. Isoleringsforholdet er skønnet ud fra dette.</p> <p>Kælderydervægge mod jord består af 30 cm massiv betonvæg.<br/>Konstruktionstykkelser er målt ved vindue. Isoleringsforholdet er skønnet ud fra dette.</p> <p>Kælderydervægge over jord består af 30 cm betonvæg.<br/>Konstruktionstykkelser er målt ved vindue. Isoleringsforholdet er skønnet ud fra dette.</p>   |   |   |
| <p><b>RENOVERINGSFORSLAG</b></p> <p>Udvendig efterisolering med 200 mm isoleringsplader på kælderydervægge. Der skal anvendes et godkendt efterisoleringsprodukt til kælderydervægge. Arbejdet bør udføres i sammenhæng med isolering af samtlige kælderydervægsarealer, placeret både under og over terræn. De samlede isoleringsarbejder skal derfor udføres til så stor dybde som muligt, dog ikke dybere end kældervægsfundamentet. Normalt mindst svarende til samme niveau som underside af indvendigt kældergulv for at bryde kuldebroen. Efter opsætning af den udvendige isolering, udføres der en regntæt inddækning øverst på efterisoleringen. Den skal udformes, så vand der løber ned ad facaden, bliver bortledt fra væggene effektivt. Hvis der ikke forefindes et omfangsdræn, bør dette etableres i forbindelse med efterisoleringsarbejdet.</p> | <p><b>ÅRLIG BESPARELSE</b></p> <p>5.800 kr.</p> | <p><b>INVESTERING</b></p> <p>46.200 kr.</p> |
| <p><b>RENOVERINGSFORSLAG</b></p> <p>Udvendig efterisolering med 200 mm isoleringsplader på kælderydervægge. Der skal anvendes et godkendt efterisoleringsprodukt til kælderydervægge. Arbejdet bør udføres i sammenhæng med isolering af samtlige kælderydervægsarealer, placeret både under og over terræn. De samlede isoleringsarbejder skal derfor udføres til så stor dybde som muligt, dog ikke dybere end kældervægsfundamentet. Normalt mindst svarende til samme niveau som underside af indvendigt kældergulv for at bryde kuldebroen. Efter opsætning af den udvendige isolering, udføres der en regntæt inddækning øverst på efterisoleringen. Den skal udformes, så vand der løber ned ad facaden, bliver bortledt fra væggene effektivt. Hvis der ikke forefindes et omfangsdræn, bør dette etableres i forbindelse med efterisoleringsarbejdet.</p> | <p><b>ÅRLIG BESPARELSE</b></p> <p>7.100 kr.</p> | <p><b>INVESTERING</b></p>                   |

## VINDUER, ØVENLYS OG DØRE

| FACADEVINDUER  |   |   |
|--|---|---|
| <p><b>STATUS</b></p> <p>Oplukkelige vinduer med flere fag. Vinduerne er monteret med tolags energirude med varm kant.</p> <p>Oplukkelige vinduer med et fag. Vinduerne er monteret med tolags energirude med kold kant.</p> <p>Faste vinduer med et fag. Vinduerne er monteret med etlags glastrude.</p> <p>Oplukkelige vinduer med flere fag. Vinduerne er monteret med trelags energirude.</p> |   |   |
| <p><b>RENOVERINGSFORSLAG</b></p> <p>Eksisterende enkeltfagsvinduer i fast ramme foreslås udskiftet til nye vinduer med energiruder, energiklasse A.</p>  | <p><b>ÅRLIG BESPARELSE</b></p> <p>1.300 kr.</p> | <p><b>INVESTERING</b></p> <p>29.400 kr.</p> |
| <p><b>RENOVERINGSFORSLAG</b></p> <p>Eksisterende flerfagsvinduer med gående rammer foreslås udskiftet til nye vinduer med energiruder, energiklasse A.</p>   | <p><b>ÅRLIG BESPARELSE</b></p> <p>100 kr.</p>   | <p><b>INVESTERING</b></p>                   |
| <p><b>RENOVERINGSFORSLAG</b></p> <p>Eksisterende enkeltfagsvinduer med gående rammer foreslås udskiftet til nye vinduer med energiruder, energiklasse A.</p>   | <p><b>ÅRLIG BESPARELSE</b></p> <p>100 kr.</p>   | <p><b>INVESTERING</b></p>                   |
| <p><b>RENOVERINGSFORSLAG</b></p> <p>Eksisterende flerfagsvinduer med gående rammer foreslås udskiftet til nye vinduer med energiruder, energiklasse A.</p>   | <p><b>ÅRLIG BESPARELSE</b></p> <p>100 kr.</p>   | <p><b>INVESTERING</b></p>                   |
| <p><b>RENOVERINGSFORSLAG</b></p> <p>Eksisterende flerfagsvinduer med gående rammer foreslås udskiftet til nye vinduer med energiruder, energiklasse A.</p>   | <p><b>ÅRLIG BESPARELSE</b></p> <p>100 kr.</p>   | <p><b>INVESTERING</b></p>                   |
| <p><b>RENOVERINGSFORSLAG</b></p> <p>Eksisterende flerfagsvinduer med gående rammer foreslås udskiftet til nye vinduer med energiruder, energiklasse A.</p>   | <p><b>ÅRLIG BESPARELSE</b></p> <p>300 kr.</p>   | <p><b>INVESTERING</b></p>                   |
| <p><b>RENOVERINGSFORSLAG</b></p> <p>Eksisterende flerfagsvinduer med gående rammer foreslås udskiftet til nye vinduer med energiruder, energiklasse A.</p>   | <p><b>ÅRLIG BESPARELSE</b></p> <p>200 kr.</p>   | <p><b>INVESTERING</b></p>                   |
| <p><b>RENOVERINGSFORSLAG</b></p> <p>Eksisterende flerfagsvinduer med gående rammer foreslås udskiftet til nye vinduer med energiruder, energiklasse A.</p>   | <p><b>ÅRLIG BESPARELSE</b></p> <p>100 kr.</p>   | <p><b>INVESTERING</b></p>                   |

|   |                                    |                    |
|---|------------------------------------|--------------------|
| <b>RENOVERINGSFORSLAG</b><br>Eksisterende flerfagsvinduer med gående rammer foreslås udskiftet til nye vinduer med energiruder, energiklasse A. | <b>ÅRLIG BESPARELSE</b><br>100 kr. | <b>INVESTERING</b> |
| <b>RENOVERINGSFORSLAG</b><br>Eksisterende flerfagsvinduer med gående rammer foreslås udskiftet til nye vinduer med energiruder, energiklasse A. | <b>ÅRLIG BESPARELSE</b><br>100 kr. | <b>INVESTERING</b> |
| <b>RENOVERINGSFORSLAG</b><br>Eksisterende flerfagsvinduer med gående rammer foreslås udskiftet til nye vinduer med energiruder, energiklasse A. | <b>ÅRLIG BESPARELSE</b><br>100 kr. | <b>INVESTERING</b> |
| <b>RENOVERINGSFORSLAG</b><br>Eksisterende flerfagsvinduer med gående rammer foreslås udskiftet til nye vinduer med energiruder, energiklasse A. | <b>ÅRLIG BESPARELSE</b><br>100 kr. | <b>INVESTERING</b> |

|  |
|--|
| <b>OVENLYS</b>   |
| <b>STATUS</b><br>Ovenlysvindue er monteret med trelags energirude. |

|  |                                    |                    |
|--|------------------------------------|--------------------|
| <b>YDERDØRE</b>  |                                    |                    |
| <b>STATUS</b><br>Massiv yderdør er uisolereet.<br><br>Massiv yderdør er uisolereet.<br><br>Yderdør med flere vinduesfag, monteret med tolags energirude med varm kant. |                                    |                    |
| <b>RENOVERINGSFORSLAG</b><br>Eksisterende massive og uisolerede yderdør foreslås udskiftet til ny massiv yderdør med isolerede fyldninger.                             | <b>ÅRLIG BESPARELSE</b><br>300 kr. | <b>INVESTERING</b> |
| <b>RENOVERINGSFORSLAG</b><br>Eksisterende massive og uisolerede yderdør foreslås udskiftet til ny massiv yderdør med isolerede fyldninger.                             | <b>ÅRLIG BESPARELSE</b><br>300 kr. | <b>INVESTERING</b> |
| <b>RENOVERINGSFORSLAG</b><br>Eksisterende yderdør foreslås udskiftet til en ny, monteret med energiruder, energiklasse A.  | <b>ÅRLIG BESPARELSE</b><br>200 kr. | <b>INVESTERING</b> |
| <b>RENOVERINGSFORSLAG</b><br>Eksisterende yderdør foreslås udskiftet til en ny, monteret med energiruder, energiklasse A.  | <b>ÅRLIG BESPARELSE</b><br>100 kr. | <b>INVESTERING</b> |

## GULVE

### ETAGEADSKILLELSE

**STATUS**

Etageadskillelse mod det fri, baumadæk med trægulv er uisoleret.

**RENOVERINGSFORSLAG**

Isolering af uisoleret etageadskillelse mod det fri med 150 mm isolering. Der etableres nyt nedhængt loft på udvendig underside af etageadskillelsen. Udførelse skal foregå efter godkendte anvisninger, der dels skal sikre korrekt montage og dels for at sikre mod fugt, svamp og råddannelser.

**ÅRLIG BESPARELSE**

1.200 kr.

**INVESTERING**

15.900 kr.

### KÆLDERGULV

**STATUS**

Kældergulv er udført af beton direkte mod jord. Gulvet er uisoleret. Konstruktions- og isoleringsforhold er skønnet ud fra opførelsestidspunktet.

**RENOVERINGSFORSLAG**

Fjernelse af eksisterende kældergulv og udgravning til underkant af ny isolering, der afrettes i tyndt sandlag. Der isoleres med 400 mm trædefast mineraluld eller polystyrenplader, og afsluttes med 10 cm beton og slidlagsgulve. Overside af slidlag afpasses ny gulvbelægning. Eksisterende installationer efterisoleres og fastholdes for senere indstøbning. Hvis der er samlinger på rør må disse ikke indstøbes. Alternativt udføres nye installationer. Nye installationer er ikke indregnet i investeringen.

**ÅRLIG BESPARELSE**

2.200 kr.

**INVESTERING**

## VENTILATION

### VENTILATION

**STATUS**

Der er naturlig ventilation i hele bygningen. Bygningen er normal tæt, da konstruktionssamlinger og fuger ved vindues- og døråbninger, samt tætningslister i vinduer og udvendige døre fremstår i god stand.

## VARMEANLÆG

### KEDLER

**STATUS**

Ejendommen opvarmes med en 30 kW - NBE kedel. Kedlen er placeret i opvarmt kælder. Kedlen er tilsluttet bygningens centralvarmesystem, og opvarmer til både brugsvand og rumopvarmning.

**Adresse**

Valnæsvej 5  
4840 Nørre Alslev

**Energimærkningsnummer**

311667387

**Gyldighedsperiode**

18. marts 2023 - 18. marts 2033

**Udarbejdet af**

Sydconsult  
CVR-nr.: 41342501

## VARMEPUMPER

### STATUS

Der er monteret en nyere omdrejningsstyret varmepumpe efter 2015, som producerer luftvarme til rumopvarmning. Varmepumpen er typen luft/luft, hvilket vil sige at varmepumpen er et splitanlæg med en udedel og en indedel. Luftvarmepumpen forsyner en stue med varme.

## SOLVARME

### STATUS

Der er intet solvarmeanlæg på bygningen.

## VARMEFORDELING

### VARMEFORDELING

### STATUS

Den primære opvarmning af ejendommen sker via radiatorer i opvarmede rum. Varmefordelingsrør er udført som to-strengs anlæg.

## VARMERØR

### STATUS

Der er ingen varmerør.

## VARMEFORDELINGSPUMPER

### STATUS

I varmeanlægget er der monteret en fordelingspumpe, af fabrikat Grundfos, type Alpha+. Pumpen har en maksimal effekt på 60 Watt.

## AUTOMATIK

### STATUS

Der er monteret termostatventiler på alle radiatorer til regulering af korrekt rumtemperatur.

## VARMT BRUGSVAND

### VARMT BRUGSVAND

**STATUS**

I beregningen er der indregnet et varmtvandsforbrug på 250 liter pr. m<sup>2</sup> opvarmet boligareal pr. år.

### VARMTVANDSRØR

**STATUS**

Varmetabet fra tilslutningsrør under 5 meter indregnes med et standard værdisæt for rørlængde og isoleringsniveau svarende til 4 meter med 30 mm isolering. Dette udføres iht. gældende Håndbog for Energikonsulenter.

### VARMTVANDSPUMPER

**STATUS**

Der er ingen cirkulationspumpe i bygningen.

Der er ingen ladekredspumpe i bygningen.

### VARMTVANDSBEHOLDER

**STATUS**

Varmt brugsvand produceres i præisoleret vandvarmer, fabrikat Metro 110.

## EL

### SOLCELLER

**STATUS**

Der er ingen solceller på bygningen.

**RENOVERINGSFORSLAG**

Montering af solceller på tagflade mod syd. Det anbefales at der monteres solceller af typen Monokrystallinske silicium med et areal på ca. 22,5 m<sup>2</sup>. For at opnå optimal virkningsgrad kan det være nødvendigt at beskære eventuelle trækroner, så der ikke opstår skyggevirksomhed på solcellerne. Det bør undersøges om den eksisterende tagkonstruktion er egnet til den ekstra vægt fra solcellerne. En eventuel udgift til dette er ikke medtaget i forslagets økonomi.

**ÅRLIG BESPARELSE**

5.600 kr.

**INVESTERING**

67.500 kr.

**VINDMØLLER**

**STATUS**

Der er ingen vindmølle opstillet til forsyning af bygningen.

En bygning består af mange dele, der har betydning for bygningens energibehov. Figuren herunder giver en forklaring af de væsentligste dele på tværs af konstruktioner og installationer.



1

### Tag og loft

Bygningens øverste del af klimaskærmen, f.eks. et loftrum, et fladt tag eller et udnyttet tagrum.

2

### Ydervægge

Bygningens vægge ud mod det fri eller mod uopvarmede områder. Væggen kan være hule, massive eller lette ydervægge.

3

### Kælderydervægge

Bygningens kælderydervægge, som vender mod jorden.

4

### Kældergulv

Bygningens nederste del af klimaskærmen i bygninger med opvarmet kælder.

5

### Etageadskillelse og gulv

Bygningens nederste del af klimaskærmen, f.eks. terrændæk, gulv mod krybekælder eller etageadskillelse mod opvarmet kælder.

6

### Vinduer/døre

Bygningens facadevinduer og yderdøre.

7

### Ovenlys

Bygningens ovenlysvinduer.

8

### Ventilation

Bygningens ventilationsanlæg og ventilationskanaler.

9

### Varmt brugsvand

Bygningens komponenter til varmt brugsvand, bl.a. varmtvandsrør og varmtvandsbeholder.

10

### Varmeanlæg

Bygningens varmeanlæg, f.eks. kedler, fjernvarme, ovne og varmepumper.

11

### Varmefordeling

Bygningens varmfordelingsanlæg, bl.a. varmeanlægget, varmerør og automatik.

12

### Solenergi

Bygningens solenergi, f.eks. solvarme og solceller.

13

### El og teknik

Bygningens driftsrelaterede el og teknik, f.eks. varmfordelingspumper, varmtvandspumper og vindmøller.

#### Adresse

Valnæsvej 5  
4840 Nørre Alslev

#### Energimærkningsnummer

311667387

#### Gyldighedsperiode

18. marts 2023 - 18. marts 2033

#### Udarbejdet af

Sydconsult  
CVR-nr.: 41342501

# ENERGIMÆRKE

FOR BOLIGEN

Valnæsvej 5, 4840  
Valnæsvej 5  
4840 Nørre Alslev

Energimærkningen er baseret på beregnet forbrug



Energistyrelsen

Gyldig fra den 18. marts 2023 til den 18. marts 2033  
Energimærkningsnummer: 311667387