

ENERGIMÆRKNINGSRAPPORT

ENERGIMÆRKE OG FORSLAG TIL ENERGIFORBEDRINGER

Civica Odense afdeling 335
Poppelhaven 136
5240 Odense NØ

DIN BYGNING HAR
ENERGIMÆRKE

D

Du betaler hvert år **5.200 kr.**
mere, end du behøver i energjudgifter*

ENERGIKONSULENTENS BEDSTE ANBEFALINGER

1 Udvendig efterisolering af kælderydervægge under terræn med 200 mm

Årlig besparelse: 5.200 kr.
Investering: 165.900 kr.

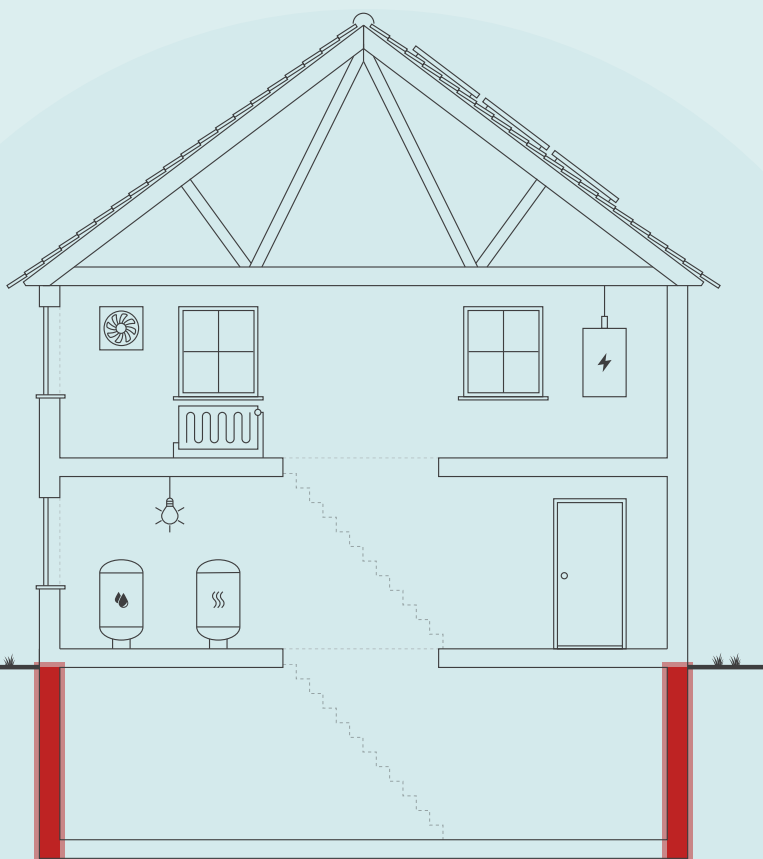

Skitsen illustrerer en generisk bygning, baseret på bygningens karaktertræk. Ikonforklaring kan ses under afsnittet IKONFORKLARING.

BYGNINGENS ENERGIFORBRUG*

	I DAG	EFTER RENTABLE TILTAG	DU SPARER ÅRLIGT
Fjernvarme	17.700 kr.	12.500 kr.	5.200 kr.
El til andet	19.300 kr.	19.300 kr.	0 kr.
Samlet energjudgift	37.000 kr.	31.800 kr.	5.200 kr.
Samlet CO ₂ -udledning	4,13 ton	3,28 ton	0,85 ton

* Tallene er baseret på en standardiseret brug af bygningen. Se siden: FORMÅLET MED ENERGIMÆRKNINGEN.

FORBEDRING AF ENERGIMÆRKET VED GENNEMFØRSEL AF ALLE RENTABLE FORSLAG:



Adresse
Poppelhaven 136
5240 Odense NØ

Energimærkningsnummer
311675037

Gyldighedsperiode
20. april 2023 - 20. april 2033

Udarbejdet af
Sweco Danmark A/S - LBF
CVR-nr.: 48233511

På denne side får du hjælp til at igangsætte de energiforbedringer, som energikonsulenten har fremhævet. Du kan sammenligne tiltagene på tværs af økonomi, klima og praktiske forhold, ligesom der til hvert forslag er en trinvis guide til at komme i gang med energiforbedringerne.

På de følgende sider i rapporten finder du detaljeret information om energikonsulentens forbedringsforslag.

ENERGIMÆRKNINGSRAPPORT

STATUS OG FORBEDRINGER

UDVENDIG EFTERISOLERING AF KÆLDERYDERVÆGGE UNDER TERRÆN MED 200 MM

- 1 Find en håndværker eller anden relevant fagperson som kan hjælpe dig med planlægning og udførelse af din energiforbedring.
- 2 På Spareenergi.dk kan du få inspiration til energiforbedringen om "Isolering af kældervæg, udefra"
- 3 Læs mere om den konkrete energiforbedring på www.spareenergi.dk/isolering-af-kaeldervaeg-udefra
- 4 Indhent et eller flere tilbud på energiforbedringen, udvælg den løsning, der passer dig bedst, og begynd din energiforbedring.



Besparelse
5.200 kr./årligt



CO₂-reduktion
849 kg./årligt



Investering
165.900 kr.



Renoveringstid
Mere end 2 uger

ENERGIPRISER

Svingende energipriser har ikke betydning for bygningens energimærke, men har indflydelse på energiokonomien anført på forsiden. Nogle energimærker er udarbejdet i perioder, hvor energipriserne har været betydeligt højere end andre. Ved høje energipriser kan værdien af besparelsesforslag blive større, hvilket betyder, at det kan give økonomisk mening at gennemføre flere forslag.

HJÆLP TIL GENNEMFØRELSE AF ENERGIBESPARELSER OG RÅD OM FINANSIERING

Energikonsulenten kan fortælle dig, hvilke forudsætninger der ligger til grund for de enkelte forbedringsforslag. På spareenergi.dk kan du læse mere om energirenoveringer og finde inspiration og hjælp til at igangsætte en energirenovering. Find f.eks. Bygningsguiden, hvor vi har samlet viden om de mest almindelige hustyper i Danmark – så du kan få overblik over, hvordan man opnår en bedre bolig, der både er energieffektiv, har et godt indeklima og er tidssvarende.

Kontakt din bank: Flere banker tilbyder klima- og energieffektiviseringslån med lav rente. Ring til din bank og hør hvad de kan tilbyde.

Adresse

Poppelhaven 136
5240 Odense NØ

Energimærkningsnummer

311675037

Gyldighedsperiode

20. april 2023 - 20. april 2033

Udarbejdet af

Sweco Danmark A/S - LBF
CVR-nr.: 48233511

På denne side kan du sammenligne økonomi og klimaeffekt for alle rapportens forbedringsforslag.

SIDE 3 - BILAG

RENTABLE RENOVERINGSFORSLAG			
RENOVERINGSFORSLAG	ÅRLIG BESPARELSE*	INVESTERING	REDUKTION I ÅRLIGT UDLEDT CO ₂
KÆLDER YDERVÆGGE Udvendig efterisolering af kælderydervægge under terræn med 200 mm	5.200 kr.	165.900 kr.	849 kg CO ₂
ANDRE FORSLAG DER KAN VÆRE RENTABLE, HVIS DE UDFØRES SAMMEN MED ANDRE RENOVERINGER			
VENTILATION Udskiftning af udsugningsventilator	1.200 kr.		96 kg CO ₂
AUTOMATIK Montage af udetemperaturkompensering og ny varmfordelingspumpe	900 kr.		155 kg CO ₂
VARMTVANDSRØR Isolering af brugsvandsrør og cirkulationsledning fra 20 mm til 50 mm	100 kr.		10 kg CO ₂

* Tallene er baseret på en standardiseret brug af bygningen. Se siden: FORMÅLET MED ENERGIMÆRKNINGEN.

Adresse

Poppelhaven 136
5240 Odense NØ

Energimærkningsnummer

311675037

Gyldighedsperiode

20. april 2023 - 20. april 2033

Udarbejdet af

Sweco Danmark A/S - LBF
CVR-nr.: 48233511

FORMÅLET MED ENERGIMÆRKNINGEN

Energimærkning af bygninger har to formål: Mærkningen synliggør bygningens beregnede energibehov og er derfor en form for varedeklaration, når en bygning sælges eller udlejes. På baggrund af det beregnede energibehov tildeles boligen en karakter på energimærkningskalaen fra A2020 til G.

Rapporten giver et overblik over de energimæssige forbedringer af bygningen, som er rentable at gennemføre eller kan være rentable, hvis de udføres sammen med andre renoveringer. Rapporten beskriver hvad forbedringerne går ud på, hvad de koster at gennemføre, hvor meget energi og CO2 man sparer, og hvor stor besparelse der kan opnås på el- og varmeregninger ud fra det beregnede energibehov.

DERFOR SKAL DU GENNEMFØRE ENERGIFORBEDRINGER:



BEDRE INDEKLIMA

Energiforbedringer kan have en positiv betydning for indeklimaet.



VARMERE OVERFLADER

Bygningen bliver bedre til at holde på varmen, så det er muligt at udnytte flere områder i bygningen, der før var for kolde.



ØGET KOMFORT

Det bliver nemmere at opretholde den rette temperatur i bygning, så den bliver rarere at være i.



MINDRE TRÆK

Bygningen bliver tættere, så det ikke længere trækker fra de steder, hvor brugerne før var generet af kulde og træk.

Det beregnede energibehov er en ret præcis indikator for bygningens energimæssige kvalitet – i modsætning til det faktiske forbrug, som naturligvis er stærkt afhængigt både af vejret og af de vaner, som bygningens brugere har. Nogle sparer på varmen, mens andre fyrer for åbne vinduer eller bruger store mængder varmt vand.

For at kunne sammenligne bygningers energimæssige kvalitet, beregnes bygningens beregnede energibehov ud fra en række standardantagelser for vej, familiestørrelse, indendørstemperatur, adfærd m.v. Nedenfor ses de mest centrale antagelser for det beregnede energibehov.

FIRE ÅRSAGER TIL AT BYGNINGENS FAKTISKE VARMEREGNING KAN AFVIGE FRA DET BEREKNEDNE ENERGIBEHOV I RAPPORTEN:



BRUG AF BYGNINGEN

Der antages en gennemsnitlig anvendelse af bygningen ift. brugere, drift og apparater. Det faktiske varmeforbrug kan afvige, hvis bygningen har et andet brugsmønster.



INDENDØRSTEMPERATUR

Der antages en konstant opvarmning af bygningen til 20°C. Den faktiske varmeregning kan afvige hvis brugerne ønsker en højere eller lavere temperatur.



VARMTVANDSFORBRUG

Der antages et gennemsnitligt forbrug af varmt vand relativt til bygningens størrelse. Den faktiske varmeregning kan afvige, hvis brugerne bruger mere eller mindre varmt vand.



VEJRFORHOLD

Der antages gennemsnitlige vejrforhold. Den faktiske varmeregning kan afvige, hvis vinteren er særlig varm eller kold.

Adresse

Poppelhaven 136
5240 Odense NØ

Energimærkningsnummer

311675037

Gyldighedsperiode

20. april 2023 - 20. april 2033

Udarbejdet af

Sweco Danmark A/S - LBF
CVR-nr.: 48233511



BYGNINGSBESKRIVELSE / Poppelhaven 136, 5240 Odense NØ

ADRESSE Poppelhaven 136, 5240 Odense NØ		BBR NR. 461-641970-25	BFE NR. 9552400
BYGNINGENS ANVENDELSE I FØLGE BBR Etagebolig-bygning, flerfamiliehus eller to-familiehus (140)			OPFØRELSESÅR 1991
ÅR FOR VÆSENTLIG RENOVERING Ikke angivet	VARMEFORSYNING Fjernvarme	SUPPLERENDE VARME Ingen	ERHVERVSAREAL I BBR 0 m ²
OPVARMET BYGNINGSAREAL 237 m ²	HERAF TAGETAGE OPVARMET 0 m ²	HERAF KÆLDERETAGE OPVARMET 57 m ²	UOPVARMET KÆLDERETAGE 0 m ²

D

ENERGIMÆRKE

C

ENERGIMÆRKE EFTER RENTABLE BESPARELSFORSLAG

B

ENERGIMÆRKE EFTER ALLE BESPARELSFORSLAG

BYGNINGENS BEREGNEDE ENERGIBEHOV

Opvarmning

FORSYNINGSFORM Fjernvarme	VARMEBEHOV I kWh 38.260	OMREGNET TIL ENERGIENHED FOR FORSYNINGSFORM 137,63 GJ fjernvarme
------------------------------	----------------------------	---

Andre energibehov

EL TIL ANDET*	kWh
El til bygningsdrift	1.391
El til forbrug	6.962

*El til bygningsdrift er det elforbrug, der i beregningen går til installationer, f.eks. varmfordelingspumper, ventilation mv. El til forbrug dækker over et standardiseret, gennemsnitligt elforbrug til f.eks. hvidevarer, tv mv. El til forbrug påvirker ikke energimærkekarakteren, men den varme der afgives fra elforbrugende udstyr reducerer bygningens beregnede varmebehov.

Adresse

Poppelhaven 136
5240 Odense NØ

Energimærkningsnummer

311675037

Gyldighedsperiode

20. april 2023 - 20. april 2033

Udarbejdet af

Sweco Danmark A/S - LBF
CVR-nr.: 48233511

ANVENDTE ENERGIPRISER INKL. AFGIFTER VED BEREGNING AF BESPARELSER

Anvendte energipriser ved beregning af energibesparelserne i denne rapport:

Fjernvarme

109 kr. pr. GJ

Fast afgift: 2.575 kr. pr. år

Elektricitet til andet end opvarmning

2,30 kr. pr. kWh

Fjernvarmeprisen er anvendt fra nyeste tariffblad af samme dato som energimærket er indberettet.

I rapporten er forudsat en pris på el på 2,30 kr. pr. kWh. Alle anvendte priser er inkl. moms, medmindre andet er angivet.

Der opleves omfattende udsving i energipriserne, hvorfor det altid anbefales at være ekstra opmærksom på den anvendte energipris i beregningen ift. dagsprisen. Det vil i de fleste tilfælde være påkrævet at opdatere rentabilitetsberegninger jf. gældende priser, for at få et reelt billede af besparelser ved energirenovering.

Priser på besparelsesforslag er kun overslag, det anbefales derfor at indhente konkrete tilbud. Overslagspriserne er indeholdende materialepris, timeløn, moms og afgifter. Eventuelle rådgiverhonorarer, stillads og lign. samt eventuelle udgifter til løbende drift- og vedligehold er ikke indeholdt.

OPLYST FORBRUG INKL. MOMS OG AFGIFTER

Denne rapport indeholder ikke oplysninger om det faktiske forbrug, da det ikke er blevet gjort tilgængeligt for energikonsulenten ved udførelsen af energimærket.

FORBEHOLD FOR PRISER PÅ INVESTERING I ENERGIBESPARELSE

Energimærkets besparelsesforslag er baseret på energikonsulentens erfaring og vurdering. Før energibesparelsesforslagene iværksættes, bør der altid indhentes tilbud fra flere leverandører, da de angivne priser alene skal betragtes som vejledende. Desuden bør det undersøges om energiforbedringen kræver myndighedsgodkendelse.

Årligt abonnement for salg af el bør undersøges nærmere, da dette variere meget på det frie el marked.

For en konkret vurdering af ejendommens isoleringsmæssige tilstand, skal der udføres destruktive indgreb i klimaskærmen.

FIRMA

Firmanummer: 600582

CVR-nummer: 48233511

Sweco Danmark A/S - LBF

Willemoesgade 13

8200 Aarhus N

www.sweco.dk/

marc.hoffmann@sweco.dk

tlf. 72 207 207

Ved energikonsulent
Marc Hoffmann - EBD Aarhus

RAPPORTENS GYLDIGHED

Gyldig fra 20. april 2023 til den 20. april 2033

KLAGEMULIGHEDER

Tror du, der er fejl i rapporten, eller ønsker du at klage over energimærkningen, skal du rette henvendelse til det certificerede energimærkningsfirma, der har udarbejdet mærkningen.

Ejeren af bygningen eller enheden kan klage. Klagen skal være modtaget hos det certificerede energimærkningsfirma, senest:

- 1 år efter energimærkningsrapportens dato, eller
- 1 år efter bygningens overtagedesdag, som er aftalt mellem sælger og køber, hvis bygningen efter indberetningen af energimærkningsrapporten har fået ny ejer - dog senest 6 år efter energimærkningsrapportens datering.

Reglerne om klageadgang står i gældende bekendtgørelse om energimærkning af bygninger. Klik ind på linket og læs mere om, hvordan du indgiver en klage.

www.ens.dk/ansvarsomraader/energimaerkning-af-bygninger/klagevejledning

Det certificerede energimærkningsfirma behandler klagen og bør meddele sin skriftlige afgørelse af klagen inden for 4 uger.

Adresse

Poppelhaven 136
5240 Odense NØ

Energimærkningsnummer

311675037

Gyldighedsperiode

20. april 2023 - 20. april 2033

Udarbejdet af

Sweco Danmark A/S - LBF
CVR-nr.: 48233511

DESTRUKTIVE UNDERSØGELSER

Der er i forbindelse med bygningsbesigtigelsen ikke givet tilladelse til at foretage destruktive undersøgelser. Oplysning om isolering beror derfor på energikonsulentens skøn, tegningsmateriale og byggeskik.

BEHANDLING AF OPLYSNINGER

Energistyrelsen er ansvarlig for behandlingen af oplysninger om bygningen, herunder offentliggørelse af energimærkningsrapporten. Du kan læse mere om reglerne, samt hvordan vi behandler oplysninger på vores hjemmeside.

www.ens.dk/ansvarsomraader/energimaerkning-af-bygninger/lovgivning-om-energimaerkning

Adresse

Poppelhaven 136
5240 Odense NØ

Energimærkningsnummer

311675037

Gyldighedsperiode

20. april 2023 - 20. april 2033

Udarbejdet af

Sweco Danmark A/S - LBF
CVR-nr.: 48233511

Energimærkningsrapporten omfatter Civica Odense, afdeling 335, Poppelhaven 10-12B, 5240 Odense.

Energimærket omfatter følgende bygning:
Bygning 25: Poppelhaven 136

Bygning 25 er en bygning i fire etager, indrettet med opvarmet depot og teknikrum i kælderen, varmemesterkontor i stueplan og lejligheder på 1. og 2. etage.

Bygningen er opført i år 1991 og jævnfør BBR ikke renoveret. Datering i vinduer vidner om løbende renovering.

Baggrunden for energimærkningen er besigtigelse af ejendommen, samt gennemgang af udleveret tegningsmateriale. Ved besigtigelsen er konstruktioner og isolering registreret og sammenholdt med tegningsmaterialet.

Energimærket er udarbejdet efter retningslinjerne for flerfamiliehuse i gældende Håndbog for Energikonsulenter, samt efter regler for blandet anvendelse, da erhvervsarealet udgør mere end 20 % det samlede areal.

Brugstid for erhvevsarealet er fastsat til 45 timer om ugen.

Det anbefales altid at kontakte en rådgiver i forbindelse med konkret vurdering og projektering af forslagene indeholdt i denne energimærkningsrapport. Forslagene bygger på en række standardforudsætninger og bør bl.a. vurderes yderligere i forhold til kommunale krav, matrikelgrænser, ejendommens bevaringsværdi, komfort, fugtforhold, brandkrav, automatik, statik/bæreevne, evt. miljøfarlige stoffer, arbejdsmiljøkrav m.m. (oplistning er ej udtømmende).

Besigtigelse og energimærke er udarbejdet af: Marc Hoffmann
Der er udført kvalitetskontrol af: Michael Olsen
Internt sagsnummer: 15.2940.20 - 0167335

KOMMENTARER TIL BYGNINGSBESKRIVELSEN

Bygning 25:
Det samlede boligareal i BBR-meddelelsen er 180 m².
Samlet erhvervsareal i BBR er 0 m².

Bygning 25, opmålt:
Det samlede opvarmede areal er opmålt til 237 m².
188 beboelse og 49 m² erhverv.

Afvigelse mellem BBR og registreret areal i bygning 25 er mellem 24%, hvilket er grundet at BBR ikke har medregnet det opvarmede kælderareal i denne bygning.

Der regnes med opmålte arealer i energimærket.

Adresse

Poppelhaven 136
5240 Odense NØ

Energimærkningsnummer

311675037

Gyldighedsperiode

20. april 2023 - 20. april 2033

Udarbejdet af

Sweco Danmark A/S - LBF
CVR-nr.: 48233511

GENNEMGANG AF BYGNINGENS ENERGITILSTAND

På de følgende sider kan du se en detaljeret beskrivelse af energitilstanden af din bygning, energikonsulentens forslag til energiforbedringer og tilhørende energiløsninger.

Nogle forbedringsforslag er rentable. Det betyder, at du sparer mere på dit energiforbrug inden for energiforbedringens levetid, end energiforbedringen koster at gennemføre.

De rentable forslag fremgår med en investeringspris.

Nogle forbedringsforslag kan med fordel overvejes ved renoveringer, eller hvis der er bygningsdele, der alligevel skal udskiftes. Investeringsprisen til forbedringsforslag ved renovering, er ikke angivet da investeringen vil afhænge af den konkrete renovering, som skal ske i forbindelse med besparelsesforslaget.

TAG OG LOFT

LOFTRUM

STATUS

Loftsrum er ifølge tegningsmaterialet isoleret med 200 mm isolering. Der var ikke adgang til loftsrum ved besigtigelsen.

YDERVÆGGE

HULE YDERVÆGGE

STATUS

Ydervæggen er udført som 350 mm hulmur. Bagmuren er ifølge tegningsmaterialet udført i letbeton og hulrummet er isoleret med 125 mm isolering.

LETTE YDERVÆGGE

STATUS

Ydervæggen mod opgangen er udført som let konstruktion med beklædning ud- og indvendig. Hulrum mellem beklædninger er ifølge tegningsmaterialet og registreringer ved besigtigelsen isoleret med 100 mm isolering.

KÆLDER YDERVÆGGE

STATUS

Kælderydervægge over og under terræn er udført som 300 mm massiv ydervæg af beton. Konstruktionen er ifølge tegningsmaterialet massiv og uden isolering.

RENOVERINGSFORSLAG

ÅRLIG BESPARELSE

5.200 kr.

INVESTERING

165.900 kr.

Adresse

Poppelhaven 136
5240 Odense NØ

Energimærkningsnummer

311675037

Gyldighedsperiode

20. april 2023 - 20. april 2033

Udarbejdet af

Sweco Danmark A/S - LBF
CVR-nr.: 48233511

Udvendig efterisolering med 200 mm isoleringsplader på kælderydervægge. Der skal anvendes et godkendt efterisoleringsprodukt til kælderydervægge. Arbejdet bør udføres i sammenhæng med isolering af samtlige kælderydervægsarealer, placeret under terræn. Det samlede isoleringsarbejde skal derfor udføres til så stor dybde som muligt, dog ikke dybere end kældervægsfundamentet. Normalt mindst svarende til samme niveau som underside af indvendigt kældergulv for at bryde kuldebroen. Efter opsætning af den udvendige isolering, udføres der en regntæt inddækning øverst på efterisoleringen. Den skal udformes, så vand der løber ned ad facaden, bliver bortledt fra væggene effektivt. Hvis der ikke forefindes et omfangsdræn, bør dette etableres i forbindelse med efterisoleringsarbejdet.

VINDUER, ØVENLYS OG DØRE

FACADEVINDUER

STATUS

Vinduerne er primært monteret med 2-lags termoruder, energiklasse F. Enkelte vinduer er dog monteret med 2-lags energiruder med varm kant, energiklasse C og 3-lags energiruder, energiklasse A.

YDERDØRE

STATUS

Hoveddøre er monteret med 2-lags termoruder.

Terrassedøre er monteret med 2-lags termoruder.

GULVE

KÆLDERGULV

STATUS

Kældergulvet er udført i beton. Gulvet er ifølge tegningsmaterialet isoleret med 300 mm letklinker under betonen.

Adresse

Poppelhaven 136
5240 Odense NØ

Energimærkningsnummer

311675037

Gyldighedsperiode

20. april 2023 - 20. april 2033

Udarbejdet af

Sweco Danmark A/S - LBF
CVR-nr.: 48233511

VENTILATION

VENTILATION

STATUS

Varmemesterkontoret og boligerne ventileres ved mekanisk udsugning. Udsugningen er i konstant drift. Ventilator er af fabrikat Exhausto type BES 146-4-1 fra år 1990 og er placeret i tagrummet.

Der er naturlig ventilation i opvarmede kælderrum og trappeopgang.

Bygningen er normal tæt, da konstruktionssamlinger og fuger ved vindues- og døråbninger, samt tætningslister i vinduer og udvendige døre fremstår i god stand.

RENOVERINGSFORSLAG

Udskiftning af eksisterende udsugningsventilator til ny energieffektiv udsugningsventilator.

ÅRLIG BESPARELSE

1.200 kr.

INVESTERING

VARMEANLÆG

FJERNVARME

STATUS

Bygningerne opvarmes med fjernvarme. Anlægget er udført som direkte fjernvarmeanlæg med fjernvarmevand i fordelingsnettet.

VARMEPUMPER

STATUS

Der er ikke varmepumpe i bygningerne. Der er ikke stillet forslag til varmepumper, da ejendommen er tilkøbt fjernvarme, som energi- og samfundsøkonomisk anses for den bedste løsning.

SOLVARME

STATUS

Der er ikke solvarmeanlæg i bygningerne. Der er ikke stillet forslag til solvarmeanlæg, da ejendommen er tilkøbt fjernvarme, som energi- og samfundsøkonomisk anses for den bedste løsning.

Adresse

Poppelhaven 136
5240 Odense NØ

Energimærkningsnummer

311675037

Gyldighedsperiode

20. april 2023 - 20. april 2033

Udarbejdet af

Sweco Danmark A/S - LBF
CVR-nr.: 48233511

VARMEFORDDELING

VARMEFORDDELING

STATUS

Opvarmning af bygningen sker via radiatorer i opvarmede rum. Varmefordelingsrør er udført som 2-strengs anlæg.

AUTOMATIK

STATUS

Der er monteret termostatiske reguleringsventiler på radiatorer til regulering af korrekt rumtemperatur.

Udenfor fyringssæsonen forudsættes det i beregningen, at varmeanlægget kan afbrydes ved lukning af ventiler.

Varmeanlægget er ikke udført med udekompenserende automatik.

RENOVERINGSFORSLAG

Varmeanlægget forsynes med udekompenserende automatik inkl. blandesløjfe og ny varmfordelingspumpe. Blandesløjfe og varmfordelingspumpe skal dimensioneres iht. gældende regler.

ÅRLIG BESPARELSE

900 kr.

INVESTERING

VARMT BRUGSVAND

VARMTVANDSRØR

STATUS

Tilslutningsrør til brugsvandsveksler er udført som 3/4" stålør, isoleret med 20 mm isolering.

Brugsvandsrør ført i installationsskakt er udført som 3/4" stålør. Rørene er isoleret med 20 mm isolering.

Brugsvandsrør ført i kælder er udført som 3/4" stålør. Rørene er isoleret med 20 mm isolering.

RENOVERINGSFORSLAG

Isolering af brugsvandsrør og cirkulationsledning i uopvarmet kælder fra 20 mm til 50 mm isolering, udført enten med rørskåle eller lamelmåtter.

ÅRLIG BESPARELSE

100 kr.

INVESTERING

VARMTVANDSPUMPER

STATUS

I brugsvandsanlægget er der monteret en cirkulationspumpe, af fabrikat Vortex, type BWZ-KT. Pumpen har en maksimal effekt på 25 Watt.

Adresse

Poppelhaven 136
5240 Odense NØ

Energimærkningsnummer

311675037

Gyldighedsperiode

20. april 2023 - 20. april 2033

Udarbejdet af

Sweco Danmark A/S - LBF
CVR-nr.: 48233511

VARMTVANDSBEHOLDER

STATUS

Fælles teknikrum i kælderen - Varmt brugsvand produceres i præisoleret varmtvandsbeholder, fabrikat Metro Therm type 20030. Beholderen forsyner hele bygningen med varmt brugsvand.

EL

BELYSNING

STATUS

Belysning i opvarmet kælder består af 1-rørs armaturer med konventionelle forkoblinger. Der er ingen styring ved bevægelsesmeldere.

Belysning i bestyrelseslokale består af 1-rørs armaturer med konventionelle forkoblinger. Der er ingen styring ved bevægelsesmeldere.

Belysning i toilet består af 1-rørs armaturer med konventionelle forkoblinger. Der er ingen styring ved bevægelsesmeldere.

Belysning i frokost stue består af 1-rørs armaturer med konventionelle forkoblinger. Der er ingen styring ved bevægelsesmeldere.

Belysning i varmemesterkontor består af armaturer med LED belysning. Der er ingen styring ved bevægelsesmeldere.

SOLCELLER

STATUS

Der er ikke solcelleanlæg på bygningen. Der er ikke medtaget forslag på installation af solceller, da der ikke er væsentligt elforbrug på fællesarealer og da omkostningen forbundet med tilkobling af anlægget til de enkelte boliger i afdelingen er betragtelig i fællesarealer.

Adresse

Poppelhaven 136
5240 Odense NØ

Energimærkningsnummer

311675037

Gyldighedsperiode

20. april 2023 - 20. april 2033

Udarbejdet af

Sweco Danmark A/S - LBF
CVR-nr.: 48233511

En bygning består af mange dele, der har betydning for bygningens energibehov. Figuren herunder giver en forklaring af de væsentligste dele på tværs af konstruktioner og installationer.



1
Tag og loft
Bygningens øverste del af klimaskærmen, f.eks. et loftrum, et fladt tag eller et udnyttet tagrum.

2
Ydervægge
Bygningens vægge ud mod det fri eller mod uopvarmede områder. Væggen kan være hule, massive eller lette ydervægge.

3
Kælderydervægge
Bygningens kælderydervægge, som vender mod jorden.

4
Kældergulv
Bygningens nederste del af klimaskærmen i bygninger med opvarmet kælder.

5
Etageadskillelse og gulv
Bygningens nederste del af klimaskærmen, f.eks. terrændæk, gulv mod krybekælder eller etageadskillelse mod opvarmet kælder.

6
Vinduer/døre
Bygningens facadevinduer og yderdøre.

7
Ventilation
Bygningens ventilationsanlæg og ventilationskanaler.

8
Varmt brugsvand
Bygningens komponenter til varmt brugsvand, bl.a. varmtvandsrør og varmtvandsbeholder.

9
Varmeanlæg
Bygningens varmeanlæg, f.eks. kedler, fjernvarme, ovne og varmepumper.

10
Varmefordeling
Bygningens varmfordelingsanlæg, bl.a. varmeanlægget, varmerør og automatik.

11
Varmeanlæg
Bygningens varmeanlæg, f.eks. kedler, fjernvarme, ovne og varmepumper.

12
El og teknik
Bygningens driftsrelaterede el og teknik, f.eks. varmfordelingspumper, varmtvandspumper og vindmøller.

13
Solenergi
Bygningens solenergi, f.eks. solvarme og solceller.

ENERGIMÆRKE

FOR BYGNINGEN

Civica Odense afdeling 335
Poppelhaven 136
5240 Odense NØ

Større bygninger over 600 m², der ofte besøges af offentligheden, er pålagt til enhver tid, at synliggøre energimærkningscertifikatet for brugerne af bygningen.

Energimærkningen er baseret på beregnet forbrug



Energistyrelsen

Gyldig fra den 20. april 2023 til den 20. april 2033
Energimærkningsnummer: 311675037