

## ENERGIMÆRKNINGSRAPPORT

ENERGIMÆRKE OG FORSLAG TIL ENERGIFORBEDRINGER

Tempovej 27  
2750 Ballerup

DIN BYGNING HAR  
ENERGIMÆRKE

**B**

Du betaler hvert år **38.000 kr.**  
mere, end du behøver i energjudgifter\*

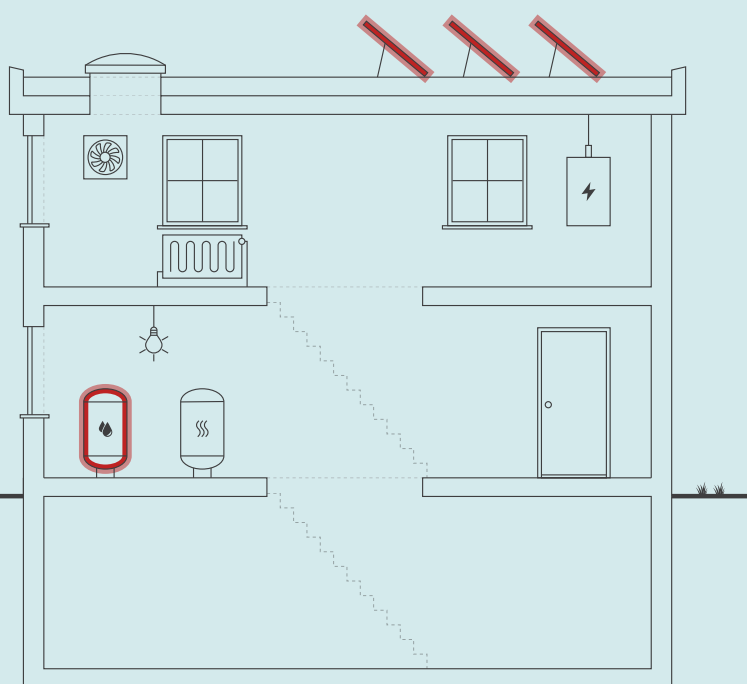

Skitsen illustrerer en generisk bygning, baseret på bygningens karaktertræk. Ikonforklaring kan ses under afsnittet IKONFORKLARING.

### ENERGIKONSULENTENS BEDSTE ANBEFALINGER

- 1** Isolering af ventiler og flanger

Årlig besparelse: 1.000 kr.  
Investering: 1.100 kr.

---

- 2** Isolering af brugsvandsrør og cirkulationsledning op til 50 mm

Årlig besparelse: 100 kr.  
Investering: 200 kr.

---

- 3** Montage af nye solceller

Årlig besparelse: 36.900 kr.  
Investering: 510.000 kr.

### BYGNINGENS ENERGIFORBRUG\*

	I DAG	EFTER RENTABLE TILTAG	DU SPARER ÅRLIGT
Fjernvarme	117.500 kr.	116.400 kr.	1.100 kr.
El til andet	104.500 kr.	67.600 kr.	36.900 kr.
Overskud fra solceller	0 kr.	0 kr.	0 kr.
Samlet energjudgift	222.000 kr.	184.000 kr.	38.000 kr.
Samlet CO <sub>2</sub> -udledning	21,59 ton	15,93 ton	5,66 ton

\* Tallene er baseret på en standardiseret brug af bygningen. Se siden: FORMÅLET MED ENERGIMÆRKNINGEN.

### FORBEDRING AF ENERGIMÆRKET VED GENNEMFØRELSE AF ALLE RENTABLE FORSLAG:



På denne side får du hjælp til at igangsætte de energiforbedringer, som energikonsulenten har fremhævet. Du kan sammenligne tiltagene på tværs af økonomi, klima og praktiske forhold, ligesom der til hvert forslag er en trinvis guide til at komme i gang med energiforbedringerne.

På de følgende sider i rapporten finder du detaljeret information om energikonsulentens forbedringsforslag.

### ISOLERING AF VENTILER OG FLANGER

- 1 Find en håndværker eller anden relevant fagperson som kan hjælpe dig med planlægning og udførelse af din energiforbedring.
- 2 På Spareenergi.dk kan du få inspiration til energiforbedringen om "Isolering af rør til varmt vand"
- 3 Læs mere om den konkrete energiforbedring på [www.spareenergi.dk/isolering-af-roer-til-varmt-vand](http://www.spareenergi.dk/isolering-af-roer-til-varmt-vand)
- 4 Indhent et eller flere tilbud på energiforbedringen, udvælg den løsning, der passer dig bedst, og begynd din energiforbedring.



**Besparelse**  
1.000 kr./årligt



**CO<sub>2</sub>-reduktion**  
96 kg./årligt



**Investering**  
1.100 kr.



**Renoveringstid**  
Op til 2 dage

### ISOLERING AF BRUGSVANDSRØR OG CIRKULATIONSLEDNING OP TIL 50 MM

- 1 Find en håndværker eller anden relevant fagperson som kan hjælpe dig med planlægning og udførelse af din energiforbedring.
- 2 På Spareenergi.dk kan du få inspiration til energiforbedringen om "Isolering af rør til varmt vand"
- 3 Læs mere om den konkrete energiforbedring på [www.spareenergi.dk/isolering-af-roer-til-varmt-vand](http://www.spareenergi.dk/isolering-af-roer-til-varmt-vand)
- 4 Indhent et eller flere tilbud på energiforbedringen, udvælg den løsning, der passer dig bedst, og begynd din energiforbedring.



**Besparelse**  
100 kr./årligt



**CO<sub>2</sub>-reduktion**  
8 kg./årligt



**Investering**  
200 kr.



**Renoveringstid**  
Op til 2 dage

### MONTAGE AF NYE SOLCELLER

- 1 Find en håndværker eller anden relevant fagperson som kan hjælpe dig med planlægning og udførelse af din energiforbedring.
- 2 På Spareenergi.dk kan du få inspiration til energiforbedringen om "Solcelleanlæg"
- 3 Læs mere om den konkrete energiforbedring på [www.spareenergi.dk/solcelleanlaeg](http://www.spareenergi.dk/solcelleanlaeg)
- 4 Indhent et eller flere tilbud på energiforbedringen, udvælg den løsning, der passer dig bedst, og begynd din energiforbedring.



**Besparelse**  
36.900 kr./årligt



**CO<sub>2</sub>-reduktion**  
5.552 kg./årligt



**Investering**  
510.000 kr.



**Renoveringstid**  
Mere end 2 uger

#### ENERGIPRISER

Svingende energipriser har ikke betydning for bygningens energimærke, men har indflydelse på energioekonomien anført på forsiden. Nogle energimærker er udarbejdet i perioder, hvor energipriserne har været betydeligt højere end andre. Ved høje energipriser kan værdien af besparelsesforslag blive større, hvilket betyder, at det kan give økonomisk mening at gennemføre flere forslag.

#### HJÆLP TIL GENNEMFØRELSE AF ENERGIBESPARELSER OG RÅD OM FINANSIERING

Energikonsulenten kan fortælle dig, hvilke forudsætninger der ligger til grund for de enkelte forbedringsforslag. På [spareenergi.dk](http://spareenergi.dk) kan du læse mere om energirenoveringer og finde inspiration og hjælp til at igangsætte en energirenovering. Find f.eks. Bygningsguiden, hvor vi har samlet viden om de mest almindelige hustyper i Danmark – så du kan få overblik over, hvordan man opnår en bedre bolig, der både er energieffektiv, har et godt indeklima og er tidssvarende.

Kontakt din bank: Flere banker tilbyder klima- og energieffektiviseringslån med lav rente. Ring til din bank og hør hvad de kan tilbyde.

#### Adresse

Tempovej 27  
2750 Ballerup

#### Energimærkningsnummer

311676288

#### Gyldighedsperiode

26. april 2023 - 26. april 2033

#### Udarbejdet af

OBH Ingeniørservice A/S  
CVR-nr.: 66819116

På denne side kan du sammenligne økonomi og klimaeffekt for alle rapportens forbedringsforslag.

SIDE 3 - BILAG

RENTABLE RENOVERINGSFORSLAG			
RENOVERINGSFORSLAG	ÅRLIG BESPARELSE*	INVESTERING	REDUKTION I ÅRLIGT UDLEDT CO <sub>2</sub>
<b>VARMTVANDSRØR</b> Isolering af ventiler og flanger	1.000 kr.	1.100 kr.	96 kg CO <sub>2</sub>
<b>VARMTVANDSRØR</b> Isolering af brugsvandsrør og cirkulationsledning op til 50 mm	100 kr.	200 kr.	8 kg CO <sub>2</sub>
<b>SOLCELLER</b> Montage af nye solceller	36.900 kr.	510.000 kr.	5.552 kg CO <sub>2</sub>
ANDRE FORSLAG DER KAN VÆRE RENTABLE, HVIS DE UDFØRES SAMMEN MED ANDRE RENOVERINGER			
<b>OVENLYS</b> Udskiftning af eksisterende ovenlysvinduer	900 kr.		79 kg CO <sub>2</sub>
<b>OVENLYS</b> Udskiftning af eksisterende ovenlysvinduer	100 kr.		8 kg CO <sub>2</sub>
<b>YDERDØRE</b> Udskiftning af eksisterende yderdøre	2.700 kr.		259 kg CO <sub>2</sub>
<b>TERRÆNDÆK</b> Ophugning af eksisterende terrændæk og støbning af nyt med 350 mm isolering	6.000 kr.		572 kg CO <sub>2</sub>
<b>KÆLDERGULV</b> Ophugning af eksisterende kældergulv og støbning af nyt med 350 mm mineraluld eller polystyrenplader	2.400 kr.		229 kg CO <sub>2</sub>
<b>BELYSNING</b> Udskifte belysning i kælder	800 kr.		76 kg CO <sub>2</sub>

\* Tallene er baseret på en standardiseret brug af bygningen. Se siden: FORMÅLET MED ENERGIMÆRKNINGEN.

# FORMÅLET MED ENERGIMÆRKNINGEN

Energimærkning af bygninger har to formål: Mærkningen synliggør bygningens beregnede energibehov og er derfor en form for varedeklaration, når en bygning sælges eller udlejes. På baggrund af det beregnede energibehov tildeles boligen en karakter på energimærkningskalaen fra A2020 til G.

Rapporten giver et overblik over de energimæssige forbedringer af bygningen, som er rentable at gennemføre eller kan være rentable, hvis de udføres sammen med andre renoveringer. Rapporten beskriver hvad forbedringerne går ud på, hvad de koster at gennemføre, hvor meget energi og CO2 man sparer, og hvor stor besparelse der kan opnås på el- og varmeregninger ud fra det beregnede energibehov.

## DERFOR SKAL DU GENNEMFØRE ENERGIFORBEDRINGER:



### BEDRE INDEKLIMA

Energiforbedringer kan have en positiv betydning for indeklimaet.



### VARMERE OVERFLADER

Bygningen bliver bedre til at holde på varmen, så det er muligt at udnytte flere områder i bygningen, der før var for kolde.



### ØGET KOMFORT

Det bliver nemmere at opretholde den rette temperatur i bygning, så den bliver rarere at være i.



### MINDRE TRÆK

Bygningen bliver tættere, så det ikke længere trækker fra de steder, hvor brugerne før var generet af kulde og træk.

Det beregnede energibehov er en ret præcis indikator for bygningens energimæssige kvalitet – i modsætning til det faktiske forbrug, som naturligvis er stærkt afhængigt både af vejret og af de vaner, som bygningens brugere har. Nogle sparer på varmen, mens andre fyrer for åbne vinduer eller bruger store mængder varmt vand.

For at kunne sammenligne bygningers energimæssige kvalitet, beregnes bygningens beregnede energibehov ud fra en række standardantagelser for vej, familiestørrelse, indendørstemperatur, adfærd m.v. Nedenfor ses de mest centrale antagelser for det beregnede energibehov.

## FIRE ÅRSAGER TIL AT BYGNINGENS FAKTISKE VARMEREGNING KAN AFVIGE FRA DET BEREGNEDNE ENERGIBEHOV I RAPPORTEN:



### BRUG AF BYGNINGEN

Der antages en gennemsnitlig anvendelse af bygningen ift. brugere, drift og apparater. Det faktiske varmeforbrug kan afvige, hvis bygningen har et andet brugsmønster.



### INDENDØRSTEMPERATUR

Der antages en konstant opvarmning af bygningen til 20°C. Den faktiske varmeregning kan afvige hvis brugerne ønsker en højere eller lavere temperatur.



### VARMTVANDSFORBRUG

Der antages et gennemsnitligt forbrug af varmt vand relativt til bygningens størrelse. Den faktiske varmeregning kan afvige, hvis brugerne bruger mere eller mindre varmt vand.



### VEJRFORHOLD

Der antages gennemsnitlige vejrforhold. Den faktiske varmeregning kan afvige, hvis vinteren er særlig varm eller kold.

#### Adresse

Tempovej 27  
2750 Ballerup

#### Energimærkningsnummer

311676288

#### Gyldighedsperiode

26. april 2023 - 26. april 2033

#### Udarbejdet af

OBH Ingeniørservice A/S  
CVR-nr.: 66819116



## BYGNINGSBESKRIVELSE / Tempovej 27, 2750 Ballerup

ADRESSE Tempovej 27, 2750 Ballerup		BBR NR. 151-35701-1	BFE NR. 2110712
BYGNINGENS ANVENDELSE I FØLGE BBR Bygning til kontor (321)			OPFØRELSESÅR 1986
ÅR FOR VÆSENTLIG RENOVERING Ikke angivet	VARMEFORSYNING Fjernvarme	SUPPLERENDE VARME Ingen	BOLIGAREAL I BBR 0 m <sup>2</sup>
OPVARMET BYGNINGSAREAL 2145 m <sup>2</sup>	HERAF TAGETAGE OPVARMET 0 m <sup>2</sup>	HERAF KÆLDERETAGE OPVARMET 179 m <sup>2</sup>	UOPVARMET KÆLDERETAGE 0 m <sup>2</sup>



ENERGIMÆRKE



ENERGIMÆRKE EFTER RENTABLE BESPARELSSESFORSLAG



ENERGIMÆRKE EFTER ALLE BESPARELSSESFORSLAG

## BYGNINGENS BEREGNEDE ENERGIBEHOV

## Opvarmning

FORSYNINGSFORM	VARMEBEHOV I kWh	OMREGNET TIL ENERGIENHED FOR FORSYNINGSFORM
Fjernvarme	174.630	174,63 MWh fjernvarme

## Andre energibehov

EL TIL ANDET*	kWh
El til bygningsdrift	18.020
El til forbrug	33.951

\*El til bygningsdrift er det elforbrug, der i beregningen går til installationer, f.eks. varmfordelingspumper, ventilation mv. El til forbrug dækker over et standardiseret, gennemsnitligt elforbrug til f.eks. hvidevarer, tv mv. El til forbrug påvirker ikke energimærkekarakteren, men den varme der afgives fra elforbrugende udstyr reducerer bygningens beregnede varmebehov.

## Adresse

Tempovej 27  
2750 Ballerup

## Energimærkningsnummer

311676288

## Gyldighedsperiode

26. april 2023 - 26. april 2033

## Udarbejdet af

OBH Ingeniørservice A/S  
CVR-nr.: 66819116

## ANVENDTE ENERGIPRISER INKL. AFGIFTER VED BEREGNING AF BESPARELSER

Anvendte energipriser ved beregning af energibesparelserne i denne rapport:

Fjernvarme  
672 kr. pr. MWh

---

Elektricitet til andet end opvarmning  
2,01 kr. pr. kWh

Da energimærkets gyldighed er 10 år bør man altid kontrollere nyeste priser hos leverandøren, priser kan svinge en del, endda indenfor samme år.

I beregninger er anvendt estimerede priser, der omfatter materialer, timeløn til professionelle håndværkere, eventuelle projekteringsomkostninger, byggepladsomkostninger - herunder stillads samt følge- og miljøomkostninger.

Det anbefales at indhente overslag på rapportens besparelsesforslag til almen orientering inden en konkret planlægning igangsættes, herunder projektforslag og indhentning af en fast tilbudspris. Der kan være store afvigelser fra den estimerede pris og en konkret pris, blandt andet på grund af regionale og beskæftigelsesmæssige forhold.

De anvendte el- og brændselspriser er med udgangspunkt i gennemsnits dagspriser, da der kan være forskelle på disse. Priser kan derfor afvige fra aktuelle forhold.

Ønskes der yderligere oplysninger om løsningsforslag og muligheder for efterisolering, varmeinstallationer og ventilation, henvises til "Videncenter for energibesparelser i bygninger" Foruden informative tegninger og eksempler på flere aktuelle situationer, enhver husejer kan komme ud for, indeholder de enkelte afsnit også en udførlig arbejdsbeskrivelse i et let og forståeligt sprog. Der er også henvisninger til yderligere informationer om de enkelte løsningsforslag.

Videncenter for energibesparelser kan kontaktes på tlf. 72 20 22 55 eller på hjemmesiden [www.byggeriogenergi.dk](http://www.byggeriogenergi.dk)

## OPLYST FORBRUG INKL. MOMS OG AFGIFTER

Denne rapport indeholder ikke oplysninger om det faktiske forbrug, da det ikke er blevet gjort tilgængeligt for energikonsulenten ved udførelsen af energimærket.

## FIRMA

Firmanummer: 600001  
CVR-nummer: 66819116

OBH Ingeniørservice A/S  
Agerhatten 25  
5220 Odense SØ

obh@obh-gruppen.dk  
tlf. 70217240

Ved energikonsulent  
Jonas Bondegaard

## RAPPORTENS GYLDIGHED

Gyldig fra 26. april 2023 til den 26. april 2033

## KLAGEMULIGHEDER

Tror du, der er fejl i rapporten, eller ønsker du at klage over energimærkningen, skal du rette henvendelse til det certificerede energimærkningsfirma, der har udarbejdet mærkningen.

Ejeren af bygningen eller enheden kan klage. Klagen skal være modtaget hos det certificerede energimærkningsfirma, senest:

- 1 år efter energimærkningsrapportens dato, eller
- 1 år efter bygningens overtagelsesdag, som er aftalt mellem sælger og køber, hvis bygningen efter indberetningen af energimærkningsrapporten har fået ny ejer - dog senest 6 år efter energimærkningsrapportens datering.

Reglerne om klageadgang står i gældende bekendtgørelse om energimærkning af bygninger. Klik ind på linket og læs mere om, hvordan du indgiver en klage.

[www.ens.dk/ansvarsomraader/energimaerkning-af-bygninger/klagevejledning](http://www.ens.dk/ansvarsomraader/energimaerkning-af-bygninger/klagevejledning)

Det certificerede energimærkningsfirma behandler klagen og bør meddele sin skriftlige afgørelse af klagen inden for 4 uger.

### Adresse

Tempovej 27  
2750 Ballerup

### Energimærkningsnummer

311676288

### Gyldighedsperiode

26. april 2023 - 26. april 2033

### Udarbejdet af

OBH Ingeniørservice A/S  
CVR-nr.: 66819116

### **FORBEHOLD FOR PRISER PÅ INVESTERING I ENERGIBESPARELSE**

Energimærkets besparelsesforslag er baseret på energikonsulentens erfaring og vurdering. Før energibesparelsesforslagene iværksættes, bør der altid indhentes tilbud fra flere leverandører, da de angivne priser alene skal betragtes som vejledende. Desuden bør det undersøges om energiforbedringen kræver myndighedsgodkendelse.

Årligt abonnement for salg af el bør undersøges nærmere, da dette variere meget på det frie el marked.

For en konkret vurdering af ejendommens isoleringsmæssige tilstand, skal der udføres destruktive indgreb i klimaskærmen.

### **DESTRUKTIVE UNDERSØGELSER**

Der er i forbindelse med bygningsbesigtigelsen ikke givet tilladelse til at foretage destruktive undersøgelser. Oplysning om isolering beror derfor på energikonsulentens skøn, tegningsmateriale og byggeskik.

### **BEHANDLING AF OPLYSNINGER**

Energistyrelsen er ansvarlig for behandlingen af oplysninger om bygningen, herunder offentliggørelse af energimærkningsrapporten. Du kan læse mere om reglerne, samt hvordan vi behandler oplysninger på vores hjemmeside.

[www.ens.dk/ansvarsomraader/energimaerkning-af-bygninger/lovgivning-om-energimaerkning](http://www.ens.dk/ansvarsomraader/energimaerkning-af-bygninger/lovgivning-om-energimaerkning)

**Adresse**

Tempovej 27  
2750 Ballerup

**Energimærkningsnummer**

311676288

**Gyldighedsperiode**

26. april 2023 - 26. april 2033

**Udarbejdet af**

OBH Ingeniørservice A/S  
CVR-nr.: 66819116

Nærværende energimærkningsrapport vedrører BBR meddelelsens bygning nr. 1.

Der var ved besigtigelsen følgende tegninger til rådighed:  
- Plan-, snit- og facadetegninger fra bygningens opførelse.

Der var ikke givet tilladelse til destruktive undersøgelser

Repræsentant for bygningen var til stede i starten af besigtigelsen.

Brugstiden for bygningen oplyses at være mandag - fredag 6:30 - 17:00 svarende til 52,5 timer/ugen.

Inden gennemførelse af energibesparelserne i rapporten bør flg. forhold undersøges nærmere i samarbejde med en rådgiver.

- Ved efterisolering af bygningens konstruktioner skal det sikres at disse og nærliggende konstruktioner ventileres og udføres forsvarligt for at undgå fugtproblemer.
- Evt. myndigheds restriktioner.

Derudover er det vigtigt som bruger af bygningen, at sikre tilstrækkelig udluftning i bygningen, da man ved f.eks. udskiftning af vinduer og efterisolering ofte får en mere tæt bygning.

Såfremt energibesparende forslag er udeladt af rapporten i forbindelse med klimaskærmen, grunder dette i rentabilitet og at nuværende isoleringsforhold er af fornuftigt niveau. Ligeledes kan være udeladt forslag vedr. vedvarende energi, grundet bygningens nuværende opvarmningsform.

Tekniske installationer som varmeanlæg, cirkulationspumper varmtvandsbeholder m.m., er placeret i kældere og er arealfordelt ud på Bygning 1 & 2.

Effekt på belysningsarmaturer er skønnet.

## KOMMENTARER TIL BYGNINGSBESKRIVELSEN

Det opvarmede areal er bestemt ud fra opmåling af bygningen i forbindelse med energimærkningen.

Det opvarmede etageareal i henhold til energimærkningens opmåling er i overensstemmelse med BBR meddelelsen.

Det opvarmede etageareal i henhold til energimærkningens opmåling afviger ikke fra BBR meddelelsens arealer, men arealet for lagerdelen afviger. Det ejers pligt, at BBR meddelelsen er korrekt.

### Adresse

Tempovej 27  
2750 Ballerup

### Energimærkningsnummer

311676288

### Gyldighedsperiode

26. april 2023 - 26. april 2033

### Udarbejdet af

OBH Ingeniørservice A/S  
CVR-nr.: 66819116

På de følgende sider kan du se en detaljeret beskrivelse af energitilstanden af din bygning, energikonsulentens forslag til energiforbedringer og tilhørende energiløsninger.

Nogle forbedringsforslag er rentable. Det betyder, at du sparer mere på dit energiforbrug inden for energiforbedringens levetid, end energiforbedringen koster at gennemføre.

De rentable forslag fremgår med en investeringspris.

Nogle forbedringsforslag kan med fordel overvejes ved renoveringer, eller hvis der er bygningsdele, der alligevel skal udskiftes. Investeringsprisen til forbedringsforslag ved renovering, er ikke angivet da investeringen vil afhænge af den konkrete renovering, som skal ske i forbindelse med besparelsesforslaget.

## TAG OG LOFT

### FLADT TAG

#### STATUS

Det flade tag i del mod Ballerup Boulevard, er isoleret med 90 mm polystyrol og 65 mm PIR isolering. Konstruktions- og isoleringsforhold er konstateret ud fra tegningsmateriale.

Det flade tag (built-up tag) er isoleret med 400 mm mineraluld. Konstruktions- og isoleringsforhold er baseret på ejers oplysninger.

## YDERVÆGGE

### HULE YDERVÆGGE

#### STATUS

Ydervægge består af 290 mm præfabrikeret beton-facadeelement med 140 mm isolering. Konstruktions- og isoleringsforhold er konstateret ud fra tegningsmateriale.

### LETTE YDERVÆGGE

#### STATUS

Ydervægge i vindfang, er udført som let konstruktion med beklædning ud- og indvendig. Hulrum mellem beklædninger skønnes isoleret med 150 mm mineraluld. Konstruktionstykkelser er målt ved vindue. Isoleringsforholdet er skønnet ud fra dette.

### KÆLDER YDERVÆGGE

#### STATUS

Kælderydervægge består af 40 cm betonvæg. Konstruktions- og isoleringsforhold er konstateret ud fra tegningsmateriale.

#### Adresse

Tempovej 27  
2750 Ballerup

#### Energimærkningsnummer

311676288

#### Gyldighedsperiode

26. april 2023 - 26. april 2033

#### Udarbejdet af

OBH Ingeniørservice A/S  
CVR-nr.: 66819116

## VINDUER, OVENLYS OG DØRE

### FACADEVINDUER

**STATUS**

Vinduerne er delvist monteret med tolags energirude med varm kant.

Vinduerne er delvist monteret med tolags energirude med kold kant.

### OVENLYS

**STATUS**

Ovenlysvindue i vindfang, er monteret med tolags termorude med kold kant.

Ovenlysvinduer er monteret i det vandrette loft. Ovenlyset er et kuppelovenlys, der består af 2 lags klar akryl, monteret på massiv uisoleret karm

Ovenlysvindue er monteret i det vandrette loft. Ovenlyset er et kuppelovenlys, der består af 4 lags klar akryl, monteret på isoleret karm

**RENOVERINGSFORSLAG**

Eksisterende ovenlysvindue i vindfang, foreslås udskiftet til nyt med trelags energiruder.

**ÅRLIG BESPARELSE**

900 kr.

**INVESTERING**

**RENOVERINGSFORSLAG**

Eksisterende kuppelovenlys foreslås udskiftet til nye med 4 lags klar akryl på isoleret karm.

**ÅRLIG BESPARELSE**

100 kr.

**INVESTERING**

### YDERDØRE

**STATUS**

Yderdøre mod øst og syd, er monteret med tolags energirude med varm kant.

Yderdøre er monteret med tolags termorude med kold kant.

Portpanelet er udført som et sandwichmodul med dobbelt lag aluminium og med isolering imellem.

Yderdør mod vest på 1.sal, er monteret med tolags energirude med kold kant.

Massiv yderdør til kælder med isolerede fyldninger og beklædning på begge sider.

**RENOVERINGSFORSLAG**

Eksisterende yderdøre foreslås udskiftet til nye, monteret med trelags energiruder.

**ÅRLIG BESPARELSE**

2.700 kr.

**INVESTERING**

**Adresse**

Tempovej 27  
2750 Ballerup

**Energimærkningsnummer**

311676288

**Gyldighedsperiode**

26. april 2023 - 26. april 2033

**Udarbejdet af**

OBH Ingeniørservice A/S  
CVR-nr.: 66819116

## GULVE

### TERRÆNDÆK

**STATUS**

Terrændæk er udført af beton med slidlagsgulv. Gulvet er isoleret med 75 mm polystyrenplader under betonen. Konstruktions- og isoleringsforhold er konstateret ud fra tegningsmateriale.

**RENOVERINGSFORSLAG**

Fjernelse af eksisterende terrændæk og udgravning til underkant af ny isolering, der afrettes i tyndt sandlag. Der isoleres med 350 mm trædefast mineraluld eller polystyrenplader, og afsluttes med 10 cm beton og slidlagsgulve. Overside af slidlag afpasses ny gulvbelægning. Eksisterende installationer efterisoleres og fastholdes for senere indstøbning. Hvis der er samlinger på rør må disse ikke indstøbes. Alternativt udføres nye installationer. Nye installationer er ikke indregnet i investeringen.

**ÅRLIG BESPARELSE**

6.000 kr.

**INVESTERING**

### KÆLDERGULV

**STATUS**

Kældergulv er udført af beton med slidlagsgulv. Gulvet er uisolert. Konstruktions- og isoleringsforhold er konstateret ud fra tegningsmateriale.

**RENOVERINGSFORSLAG**

Fjernelse af eksisterende kældergulv og udgravning til underkant af ny isolering, der afrettes i tyndt sandlag. Der isoleres med 350 mm trædefast mineraluld eller polystyrenplader, og afsluttes med 10 cm beton og slidlagsgulve. Overside af slidlag afpasses ny gulvbelægning. Eksisterende installationer efterisoleres og fastholdes for senere indstøbning. Hvis der er samlinger på rør må disse ikke indstøbes. Alternativt udføres nye installationer. Nye installationer er ikke indregnet i investeringen.

**ÅRLIG BESPARELSE**

2.400 kr.

**INVESTERING**

## VENTILATION

### VENTILATION

**STATUS**

Bygningen er forsynet med nogle udsugningsanlæg. Den øvrige del af bygningen ventileres ved naturlig ventilation via tilfældige utætheder i klimaskærmen.

Udsugning og ventilation fra maskiner mv. som led i produktionen er ikke medtaget i beregningen.

Zone: Udsugning fra baderum og toiletter

Anlæg: U01 – fabrikat og type er ukendt pga. manglende mærkeplade.

Mekanisk udsugning

Varmegenvinding: Ingen varmegenvinding

Anlægstype: CAV

**Adresse**

Tempovej 27  
2750 Ballerup

**Energimærkningsnummer**

311676288

**Gyldighedsperiode**

26. april 2023 - 26. april 2033

**Udarbejdet af**

OBH Ingeniørservice A/S  
CVR-nr.: 66819116

Driftstid: 52,5 timer/uge  
Luftskifte: 1,8 l/s/m<sup>2</sup>  
EL-varmefflade: Nej  
SEL-værdi: 1,0 kJ/m<sup>3</sup>  
Automatik: Lokal styring  
Bygningens tæthed: Normal tæt  
Kilde til data: Data fastsat iht. HB2021

## VARMEANLÆG

### FJERNVARME

#### STATUS

Bygningen opvarmes med fjernvarme. Anlægget er udført med isoleret varmeveksler og indirekte centralvarmevand i fordelingsnettet. Veksler er placeret i varmecentral i kældere.  
Fabrikat Reci, type LP86H-90.  
Veksler er iht. mærkeplade fra 2018.

### VARMEPUMPER

#### STATUS

Der er ikke stillet forslag til varmepumpe, da dette, med bygningens eksisterende varmeanlæg og den dertilhørende energipris, ikke vil kunne medføre et fornuftigt og rentabelt forslag.

### SOLVARME

#### STATUS

Der er ikke stillet forslag til solvarmeanlæg, da dette, med bygningens eksisterende varmeanlæg og den dertilhørende energipris, ikke vil kunne medføre et fornuftigt og rentabelt forslag.

## VARMEFORDELING

### VARMEFORDELING

#### STATUS

Den primære opvarmning af ejendommen sker via radiatorer i opvarmede rum. Varmefordelingsrør er udført som to-strengs anlæg.

## VARMEFORDELINGSPUMPER

### STATUS

I varmeanlægget er der monteret 2 stk. fordelingspumper, af fabrikat Grundfos, type Magna3 50-60 F. Pumperne har en maksimal effekt på 249 Watt. Pumperne er placeret i varmecentral i kælderen.

## AUTOMATIK

### STATUS

Der er monteret termostatventiler på alle radiatorer til regulering af korrekt rumtemperatur.

Til regulering af varmeanlæg er monteret automatik for central styring (Clorius Innova 929 S).

## VARMT BRUGSVAND

### VARMTVANDSRØR

#### STATUS

Tilslutningsrør til varmtvandsbeholder er udført som 3" stålør. Rørene er isoleret med 80 mm isolering.

Tilslutningsrør til varmtvandsbeholder er udført som 3" stålør. Ventiler med flanger og snavssamler er uisolereet.

Tilslutningsrør til varmtvandsbeholder er udført som 18 mm rustfri stålør. Rørene er isoleret med 30 mm isolering.

Brugsvandsrør i varmecentral med cirkulation, er udført som 18 mm rustfri stålør. Rørene er isoleret med 30 mm isolering.

Brugsvandsrør i varmecentral med cirkulation, er udført som 18 mm rustfri stålør. Rørstykke og cirkulationspumpe er uisolereet.

Brugsvandsrør med cirkulation er udført som 22 mm rustfri stålør. Rørene er isoleret med 30 mm isolering.

Brugsvandsrør med cirkulation er udført som 1" stålør. Rørene er isoleret med 30 mm isolering.

Brugsvandsrør med cirkulation er udført som 1 1/4" stålør. Rørene er isoleret med 30 mm isolering.

#### RENOVERINGSFORSLAG

Montering af isolerende kappe til ventiler med flanger og snavssamler.

#### ÅRLIG BESPARELSE

1.000 kr.

#### INVESTERING

1.100 kr.

#### RENOVERINGSFORSLAG

Isolering af brugsvandsrør og cirkulationsledning op til 50 mm isolering, udført enten med rørskåle eller lamelmåtter, samt montering af isolerende kappe til cirkulationspumpe.

#### ÅRLIG BESPARELSE

100 kr.

#### INVESTERING

200 kr.

#### Adresse

Tempovej 27  
2750 Ballerup

#### Energimærkningsnummer

311676288

#### Gyldighedsperiode

26. april 2023 - 26. april 2033

#### Udarbejdet af

OBH Ingeniørservice A/S  
CVR-nr.: 66819116

## VARMTVANDSPUMPER

### STATUS

I brugsvandsanlægget er der monteret en cirkulationspumpe, af fabrikat Grundfos, type Alpha 2 20-40 N. Pumpen har en maksimal effekt på 22 Watt. Pumpen er placeret i kælder.

## VARMTVANDSBEHOLDER

### STATUS

Varmt brugsvand produceres i præisoleret vandvarmer, fabrikat Metro, type 6050. Beholder er placeret i varmecentral i kælder.

## EL

### BELYSNING

#### STATUS

Udebelysning består af LED og sparepærer som styres via skumringsrelæ.

Belysningen i fælles gangarealer, består af armaturer med LED (4x5W & 4x16W). Belysningen styres ved bevægelsesmelder.

Belysningen i gangarealer, består af armaturer med LED (9x33W). Belysningen styres manuelt.

Belysningen i reception, består af armaturer med LED (4x33W). Belysningen styres manuelt.

Belysningen i kantine i stueplan, består af armaturer med LED (8x33W). Belysningen styres manuelt.

Belysningen i kantine på 1.sal, består af armaturer med LED (20x20W). Belysningen styres ved bevægelsesmelder og dagslyset i zonen.

Belysningen i depotrum, består af armaturer med LED (13x33W & 24W). Belysningen styres ved bevægelsesmelder.

Belysningen i toiletter, består af armaturer med LED (22x5W). Belysningen styres ved bevægelsesmelder.

Belysningen i lager, består af armaturer med LED (52x21W). Belysningen styres ved bevægelsesmelder.

Belysningen i kontorlokaler og personalerum i stueplan, består af armaturer med LED (41x33W). Belysningen styres ved manuelt.

Belysningen i kontorlokaler og personalerum på 1.sal, består af armaturer med LED (130x20W). Belysningen styres ved bevægelsesmelder og dagslyset i zonen.

Belysningen i trappeopgang, består af armaturer med LED (3x26W). Belysningen styres manuelt.

Belysningen i kælder, består af armaturer med T8-rør (12x58W & 5x36W). Belysningen styres manuelt.

#### Adresse

Tempovej 27  
2750 Ballerup

#### Energimærkningsnummer

311676288

#### Gyldighedsperiode

26. april 2023 - 26. april 2033

#### Udarbejdet af

OBH Ingeniørservice A/S  
CVR-nr.: 66819116

RENOVERINGSFORSLAG	ÅRLIG BESPARELSE	INVESTERING
Udskifte belysning i kælder: For at kunne overholde krav ved ombygning og nyindretning i gældende bygningsreglement til belysningsniveau, foreslås det at demontere eksisterende belysning, og montere nye LED armaturer som styres af tilstedeværelsessensorer.	800 kr.	

SOLCELLER		
<b>STATUS</b> Der er ingen solceller på bygningen.		
RENOVERINGSFORSLAG	ÅRLIG BESPARELSE	INVESTERING
Montering af solceller mod syd på det flade tag. Det anbefales at der monteres solceller af typen Monokrystallinske silicium med et areal på ca. 170 m <sup>2</sup> . For at opnå optimal virkningsgrad kan det være nødvendigt at beskære eventuelle trækroner, så der ikke opstår skyggevirksomhed på solcellerne. Det bør undersøges om den eksisterende tagkonstruktion er egnet til den ekstra vægt fra solcellerne. En eventuel udgift til dette er ikke medtaget i forslaget økonomi.	36.900 kr.	510.000 kr.

**Adresse**Tempovej 27  
2750 Ballerup**Energimærkningsnummer**

311676288

**Gyldighedsperiode**

26. april 2023 - 26. april 2033

**Udarbejdet af**OBH Ingeniørservice A/S  
CVR-nr.: 66819116

En bygning består af mange dele, der har betydning for bygningens energibehov. Figuren herunder giver en forklaring af de væsentligste dele på tværs af konstruktioner og installationer.

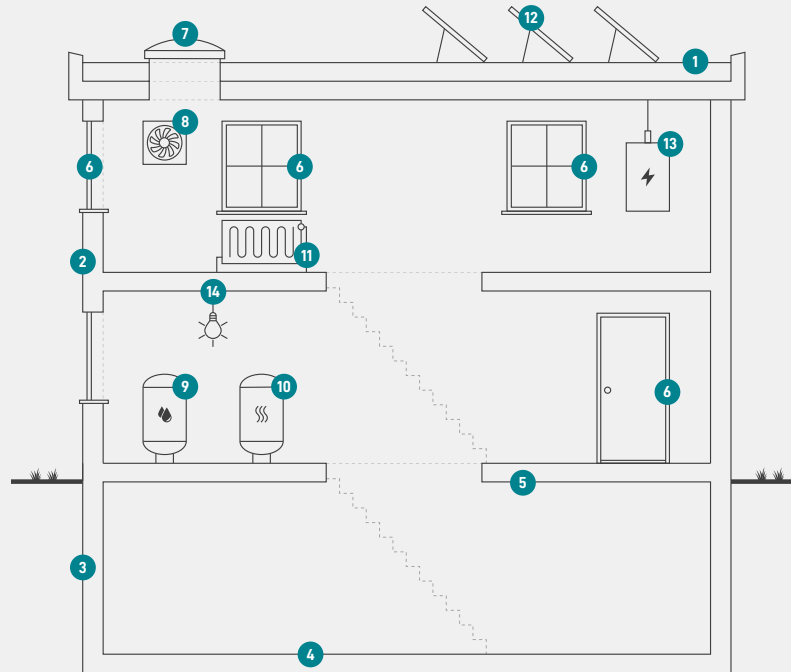

1

### Tag og loft

Bygningens øverste del af klimaskærmen, f.eks. et loftrum, et fladt tag eller et udnyttet tagrum.

2

### Ydervægge

Bygningens vægge ud mod det fri eller mod uopvarmede områder. Væggen kan være hule, massive eller lette ydervægge.

3

### Kælderydervægge

Bygningens kælderydervægge, som vender mod jorden.

4

### Kældergulv

Bygningens nederste del af klimaskærmen i bygninger med opvarmet kælder.

5

### Etageadskillelse og gulv

Bygningens nederste del af klimaskærmen, f.eks. terrændæk, gulv mod krybekælder eller etageadskillelse mod opvarmet kælder.

6

### Vinduer/døre

Bygningens facadevinduer og yderdøre.

7

### Ovenlys

Bygningens ovenlysvinduer.

8

### Ventilation

Bygningens ventilationsanlæg og ventilationskanaler.

9

### Varmt brugsvand

Bygningens komponenter til varmt brugsvand, bl.a. varmtvandsrør og varmtvandsbeholder.

10

### Varmeanlæg

Bygningens varmeanlæg, f.eks. kedler, fjernvarme, ovne og varmepumper.

11

### Varmefordeling

Bygningens varmfordelingsanlæg, bl.a. varmeanlægget, varmerør og automatik.

12

### Solenergi

Bygningens solenergi, f.eks. solvarme og solceller.

13

### El og teknik

Bygningens driftsrelaterede el og teknik, f.eks. varmfordelingspumper, varmtvandspumper og vindmøller.

14

### Belysning

Bygningens belysning. Kun relevant ved energimærkning af store bygninger, som f.eks. etagebyggeri og erhverv.

#### Adresse

Tempovej 27  
2750 Ballerup

#### Energimærkningsnummer

311676288

#### Gyldighedsperiode

26. april 2023 - 26. april 2033

#### Udarbejdet af

OBH Ingeniørservice A/S  
CVR-nr.: 66819116

# ENERGIMÆRKE

FOR BYGNINGEN

**Tempovej 27  
2750 Ballerup**

Større bygninger over 600 m<sup>2</sup>, der ofte besøges af offentligheden, er pålagt til enhver tid, at synliggøre energimærkningscertifikatet for brugerne af bygningen.

Energimærkningen er baseret på beregnet forbrug



Energistyrelsen

Gyldig fra den 26. april 2023 til den 26. april 2033  
Energimærkningsnummer: 311676288