

## ENERGIMÆRKNINGSRAPPORT

FOR NYE BYGNINGER

Stjernepladsen 41  
9000 Aalborg



Skitsen illustrerer en generisk bygning, baseret på bygningens karaktertræk. Ikonforklaring kan ses under afsnittet IKONFORKLARING.

### NYE BYGNINGER

Bygningen har fået et energimærke og lever op til energikravene i byggetilladelsen.

Læs baggrunden for energikonsulentens konklusion under energikonsulentens uddybende kommentarer.

Når nye bygninger opføres med energimærke A2020 eller A2015, bidrager de positivt til at opnå Danmarks klimamålsætninger, da energieffektive bygninger er et godt udgangspunkt for at sikre et lavt energibehov.

Energikrav til nye bygninger har det overordnede formål at begrænse bygningers energibehov. Af bygningsreglementet fremgår de mindstekrav til energieffektivitet, der skal følges, når man bygger nye bygninger. Byggeriet skal ud over minimumskravene for de enkelte bygningsdele, overholde en samlet energiramme for nybyggeri, der i energimærkningen vil fremgå som bygningens energimærke.

Denne bygning lever op til energikravene i byggetilladelsen.

### BYGNINGENS ENERGIFORBRUG\*

	I DAG
Fjernvarme	227.800 kr.
El til andet	518.500 kr.
Samlet energjudgift	746.300 kr
Samlet CO <sub>2</sub> -udledning	59,19 ton

\* Tallene er baseret på en standardiseret brug af bygningen. Se siden: FORMÅLET MED ENERGIMÆRKNINGEN.

### BYGNINGENS PLACERING PÅ ENERGIMÆRKNINGSSKALAEN



Denne rapport indeholder konklusionen af den bygningsgennemgang, der er foretaget for at kontrollere om bygningen lever op til energikravene til nye bygninger i byggetilladelsen.

**Konklusionen er at bygningen lever op til kravene i byggetilladelsen.**

## ENERGIKONSULENTENS UDDYBENDE KOMMENTARER

### TIL BYGGETILLADELSEN

Energimærket er udarbejdet på baggrund af byggetilladelsen.

Byggetilladelsen angiver at byggeriet skal udføres i henhold til bygningsreglement 2015. Byggeriet er klassificeret som energiklasse 2015.

### TIL ENERGIRAMMEN

Det beregnede energiforbrug er 29,1 kWh/m<sup>2</sup> år, hvilket opfylder kravet for energiklasse 2015 i BR15 på 30,1 kWh/m<sup>2</sup> år.

Det vurderes derfor at energirammen overholdes i henhold til de gældende krav.

### TIL VARMETABSRAMMEN

Det samlede dimensionerende transmissionstab eksklusiv tabet gennem vinduer og døre, er 5,4 W/m<sup>2</sup>. Dette overholder det maksimalt tilladte transmissionstab på 6,0 W/m<sup>2</sup>.

Det vurderes derfor at varmetabsrammen overholdes i henhold til de gældende krav.

### TIL MINDSTE VARMEISOLERING

Det vurderes at kravene til mindste varmeisolering overholdes.

### TIL INSTALLATIONERNE

Gældende krav overholdes.

**Adresse**

Stjernepladsen 41  
9000 Aalborg

**Energimærkningsnummer**

311694206

**Gyldighedsperiode**

10. juli 2023 - 10. juli 2033

**Udarbejdet af**

Djurs Consult ApS  
CVR-nr.: 41677767

# FORMÅLET MED ENERGIMÆRKNINGEN

Energimærkning af nyopførte bygninger har til formål at kontrollere om bygningen lever op til energikravene i byggetilladelsen. Mærkningen udføres af en energikonsulent, som måler bygningen op og undersøger kvaliteten af isolering, vinduer og døre, varmeinstallation m.v. På det grundlag vurderer konsulenten om bygningen lever op til bygningsreglementets energikrav og evt. særlige krav i byggetilladelsen. Bygningsreglementet sætter krav til, hvor meget energi, der skal tilføres bygningen udefra (energiramme) ved normal brug af bygningen. Derudover sætter reglementet minimumskrav til isoleringsstandard af bygningen (Varmetab) og til visse bygningskomponenter og installationer (mindste varmeisolering, effektivitet mv.).

Reglerne om energibehovet i bygninger er baseret på at sikre, at bygninger opføres, så deres energimæssige ydeevne lever op til energikravene i bygningsreglementet. Det betyder ikke nødvendigvis, at det reelle energiforbrug er identisk med det beregnede, da beregningen af energibehovet er baseret på en standardiseret brug af bygningen. Forudsætninger for konstruktioner, installationer osv., der benyttes i energiberegningen skal dog svare til bygningens reelle udførelse.

## BYGNINGER MED LAVT ENERGIBEHOV, HAR TYPISK ET GODT INDEKLIMA:



### BEDRE INDEKLIMA

Energiforbedringer kan have en positiv betydning for indeklimaet.



### VARMERE OVERFLADER

Bygningen bliver bedre til at holde på varmen, så det er muligt at udnytte flere områder i bygningen, der før var for kolde.



### ØGET KOMFORT

Det bliver nemmere at opretholde den rette temperatur i bygning, så den bliver rarere at være i.



### MINDRE TRÆK

Bygningen bliver tættere, så det ikke længere trækker fra de steder, hvor brugerne før var generet af kulde og træk.

## FIRE ÅRSAGER TIL AT BYGNINGENS FAKTISKE VARMEREGNING KAN AFVIGE FRA DET BEREGNEDNE ENERGIBEHOV I RAPPORTEN:



### BRUG AF BYGNINGEN

Der antages en gennemsnitlig anvendelse af bygningen ift. brugere, drift og apparater. Det faktiske varmforsøg kan afvige, hvis bygningen har et andet brugsmønster.



### INDENDØRSTEMPERATUR

Der antages en konstant opvarmning af bygningen til 20°C. Den faktiske varmeregning kan afvige hvis brugerne ønsker en højere eller lavere temperatur.



### VARMTVANDSFORBRUG

Der antages et gennemsnitligt forbrug af varmt vand relativt til bygningens størrelse. Den faktiske varmeregning kan afvige, hvis brugerne bruger mere eller mindre varmt vand.



### VEJRFORHOLD

Der antages gennemsnitlige vejrforhold. Den faktiske varmeregning kan afvige, hvis vinteren er særlig varm eller kold.

#### Adresse

Stjernepladsen 41  
9000 Aalborg

#### Energimærkningsnummer

311694206

#### Gyldighedsperiode

10. juli 2023 - 10. juli 2033

#### Udarbejdet af

Djurs Consult ApS  
CVR-nr.: 41677767



## BYGNINGSBESKRIVELSE / Stjernepladsen 41, 9000 Aalborg

## ADRESSE

Stjernepladsen 41, 9000 Aalborg

## BYGNINGENS ANVENDELSE I FØLGE BBR

Etagebolig-bygning, flerfamiliehus eller to-familiehus (140)

KOMMUNE NR. 851	BFE NR. 100084805	BYGNINGS NR. 3	BOLIGAREAL I BBR 6809 m <sup>2</sup>	ERHVERVSAREAL I BBR 101 m <sup>2</sup>
OPFØRELSESÅR 2020	OPVARMET BYGNINGSAREAL 7151,7 m <sup>2</sup>	HERAF TAGETAGE OPVARMET 0 m <sup>2</sup>	HERAF KÆLDERETAGE OPVARMET 685,6 m <sup>2</sup>	UOPVARMET KÆLDERETAGE 0 m <sup>2</sup>
ÅR FOR VÆSENTLIG RENOVERING Ikke angivet	VARMEFORSYNING Fjernvarme	SUPPLERENDE VARME Ingen		



ENERGIMÆRKE

## BYGNINGENS BEREGNEDE ENERGIBEHOV

## Opvarmning

FORSYNINGSFORM Fjernvarme	VARMEBEHOV I kWh 189.790	OMREGNET TIL ENERGIEHED FOR FORSYNINGSFORM 189.790 kWh fjernvarme
------------------------------	-----------------------------	----------------------------------------------------------------------

## Andre energibehov

EL TIL ANDET*	kWh
El til bygningsdrift	18.544
El til forbrug	219.271

\*El til bygningsdrift er det elforbrug, der i beregningen går til installationer, f.eks. varmfordelingspumper, ventilation mv. El til forbrug dækker over et standardiseret, gennemsnitligt elforbrug til f.eks. hvidevarer, tv mv. El til forbrug påvirker ikke energimærkekarakteren, men den varme der afgives fra elforbrugende udstyr reducerer bygningens beregnede varmebehov.

## Adresse

Stjernepladsen 41  
9000 Aalborg

## Energimærkningsnummer

311694206

## Gyldighedsperiode

10. juli 2023 - 10. juli 2033

## Udarbejdet af

Djurs Consult ApS  
CVR-nr.: 41677767

**ANVENDTE ENERGIPRISER INKL. AFGIFTER VED  
BEREGNING AF BESPARELSER**

Anvendte energipriser ved beregning af  
energibesparelserne i denne rapport:

**Fjernvarme**

0,68 kr. pr. kWh

Fast afgift: 97.960 kr. pr. år

---

**Elektricitet til andet end opvarmning**

2,18 kr. pr. kWh

**FIRMA**

Firmanummer: 600572

CVR-nummer: 41677767

Djurs Consult ApS

Stadion Alle 18

8963 Auning

mail@djursconsult.dk

tlf. 23396349

Ved energikonsulent  
Søren Christian Kjær

**RAPPORTENS GYLDIGHED**

Gyldig fra 10. juli 2023 til den 10. juli 2033

**KLAGEMULIGHEDER**

Tror du, der er fejl i rapporten, eller ønsker du at klage  
over energimærkningen, skal du rette henvendelse til det  
certificerede energimærkningsfirma, der har udarbejdet  
mærkningen.

Ejeren af bygningen eller enheden kan klage. Klagen skal  
være modtaget hos det certificerede  
energimærkningsfirma, senest:

- 1 år efter energimærkningsrapportens dato, eller
- 1 år efter bygningens overtagedesdag, som er aftalt  
mellem sælger og køber, hvis bygningen efter  
indberetningen af energimærkningsrapporten har  
fået ny ejer - dog senest 6 år efter  
energimærkningsrapportens datering.

Reglerne om klageadgang står i gældende bekendtgørelse  
om energimærkning af bygninger. Klik ind på linket og læs  
mere om, hvordan du indgiver en klage.

[www.ens.dk/ansvarsomraader/energimaerkning-af-  
bygninger/klagevejledning](http://www.ens.dk/ansvarsomraader/energimaerkning-af-bygninger/klagevejledning)

Det certificerede energimærkningsfirma behandler klagen  
og bør meddele sin skriftlige afgørelse af klagen inden for  
4 uger.

**BEHANDLING AF OPLYSNINGER**

Energistyrelsen er ansvarlig for behandlingen af  
oplysninger om bygningen, herunder offentliggørelse af  
energimærkningsrapporten. Du kan læse mere om  
reglerne, samt hvordan vi behandler oplysninger på vores  
hjemmeside.

[www.ens.dk/ansvarsomraader/energimaerkning-af-  
bygninger/lovgivning-om-energimaerkning](http://www.ens.dk/ansvarsomraader/energimaerkning-af-bygninger/lovgivning-om-energimaerkning)

**Adresse**

Stjernepladsen 41  
9000 Aalborg

**Energimærkningsnummer**

311694206

**Gyldighedsperiode**

10. juli 2023 - 10. juli 2033

**Udarbejdet af**

Djurs Consult ApS  
CVR-nr.: 41677767

De anviste energipriser er beregnet ud fra en række grundlæggende standardforudsætninger og vil kunne afvige i forhold til en kommende sammenligning med en årsopgørelse. En afvigelse kan eksempelvis være i forhold til det daglige brugsmønster, antal beboere eller de ønskede rumtemperaturer i bygningen på årsbasis.

Energipriserne har ingen indflydelse på energimærkets indplacering.

## KOMMENTARER TIL BYGNINGSBESKRIVELSEN

Bygningens opmålte arealer stemmer overens med angivne arealer i byggetilladelsen.

**Adresse**

Stjernepladsen 41  
9000 Aalborg

**Energimærkningsnummer**

311694206

**Gyldighedsperiode**

10. juli 2023 - 10. juli 2033

**Udarbejdet af**

Djurs Consult ApS  
CVR-nr.: 41677767

En bygning består af mange dele, der har betydning for bygningens energibehov. Figuren herunder giver en forklaring af de væsentligste dele på tværs af konstruktioner og installationer.

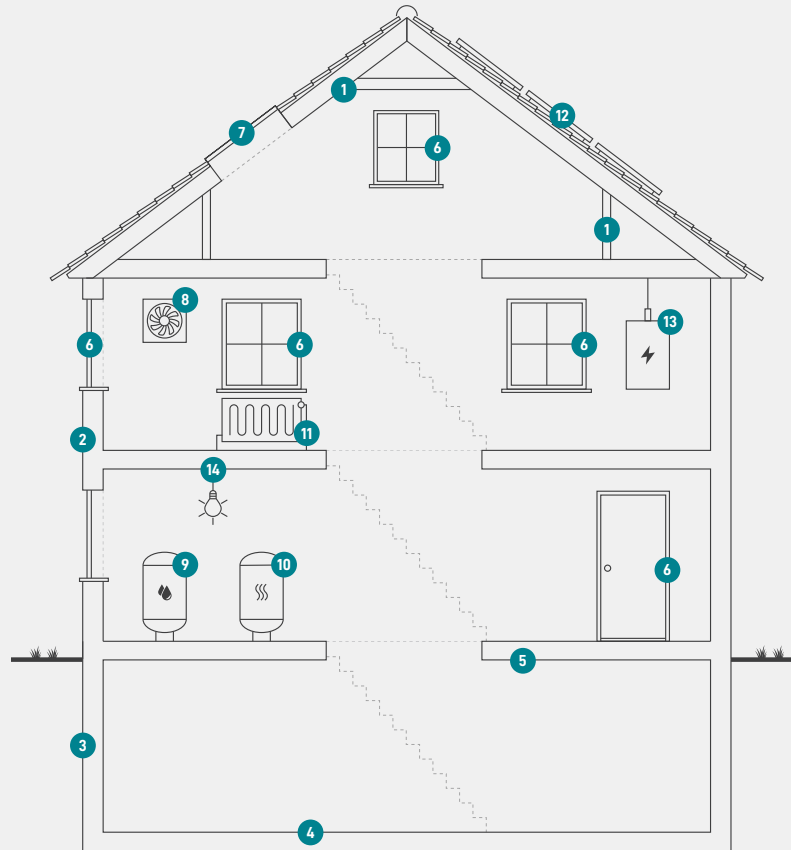

1

### Tag og loft

Bygningens øverste del af klimaskærmen, f.eks. et loftrum, et fladt tag eller et udnyttet tagrum.

2

### Ydervægge

Bygningens vægge ud mod det fri eller mod uopvarmede områder. Væggen kan være hule, massive eller lette ydervægge.

3

### Kælderydervægge

Bygningens kælderydervægge, som vender mod jorden.

4

### Kældergulv

Bygningens nederste del af klimaskærmen i bygninger med opvarmet kælder.

5

### Etageadskillelse og gulv

Bygningens nederste del af klimaskærmen, f.eks. terrændæk, gulv mod krybekælder eller etageadskillelse mod opvarmet kælder.

6

### Vinduer/døre

Bygningens facadevinduer og yderdøre.

7

### Ovenlys

Bygningens ovenlysvinduer.

8

### Ventilation

Bygningens ventilationsanlæg og ventilationskanaler.

9

### Varmt brugsvand

Bygningens komponenter til varmt brugsvand, bl.a. varmtvandsrør og varmtvandsbeholder.

10

### Varmeanlæg

Bygningens varmeanlæg, f.eks. kedler, fjernvarme, ovne og varmepumper.

11

### Varmefordeling

Bygningens varmfordelingsanlæg, bl.a. varmeanlægget, varmerør og automatik.

12

### Solenergi

Bygningens solenergi, f.eks. solvarme og solceller.

13

### El og teknik

Bygningens driftsrelaterede el og teknik, f.eks. varmfordelingspumper, varmtvandspumper og vindmøller.

14

### Belysning

Bygningens belysning. Kun relevant ved energimærkning af store bygninger, som f.eks. etagebyggeri og erhverv.

#### Adresse

Stjernepladsen 41  
9000 Aalborg

#### Energimærkningsnummer

311694206

#### Gyldighedsperiode

10. juli 2023 - 10. juli 2033

#### Udarbejdet af

Djurs Consult ApS  
CVR-nr.: 41677767

# ENERGIMÆRKE

FOR BYGNINGEN

**Stjernepladsen 41  
9000 Aalborg**

Større bygninger over 600 m<sup>2</sup>, der ofte besøges af offentligheden, er pålagt til enhver tid, at synliggøre energimærkningscertifikatet for brugerne af bygningen.

Energimærkningen er baseret på beregnet forbrug



Energistyrelsen

Gyldig fra den 10. juli 2023 til den 10. juli 2033  
Energimærkningsnummer: 311694206