

ENERGIMÆRKNINGSRAPPORT

ENERGIMÆRKE OG FORSLAG TIL ENERGIFORBEDRINGER

Boligselskabet Sct. Jørgen Viborg, Afdeling 36, Langdammen
2
Langdammen 2
8800 Viborg

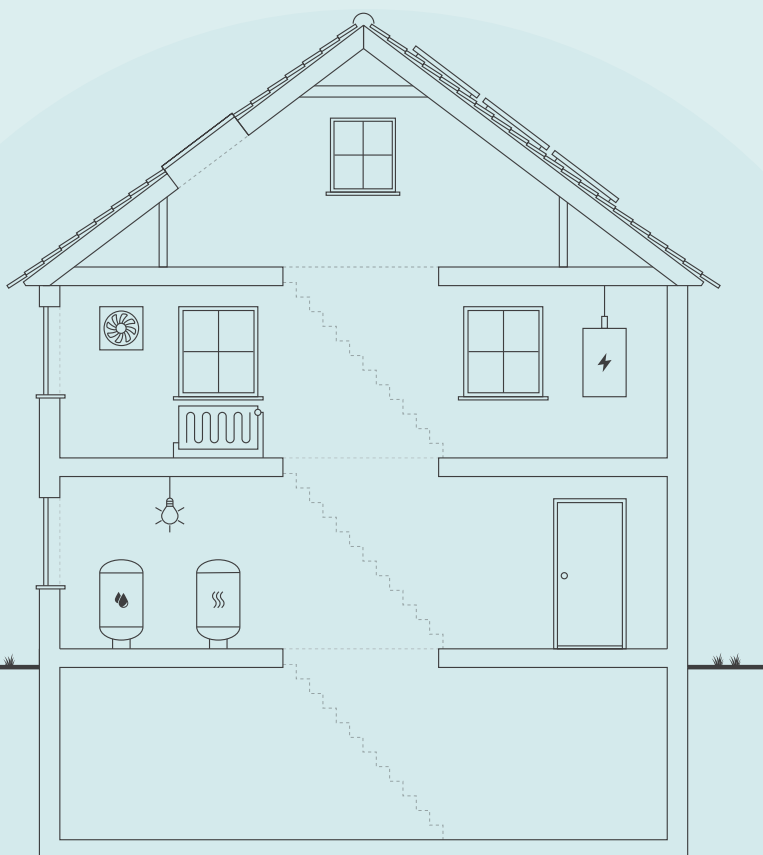

Skitsen illustrerer en generisk bygning, baseret på bygningens karaktertræk. Ikonforklaring kan ses under afsnittet IKONFORKLARING.

EKSISTERENDE BYGNINGER

Der eksisterer ikke anbefalede energibesparelsesforslag for din bygning. Der kan stadig være andre tiltag, som kan give mening, hvis der foretages anden renovering.

Energieffektivisering i bygninger er et område i udvikling, hvorfor det kan give mening, at forblive opdateret på området, da forslag der måske ikke er relevante i dag, kan blive både relevante og rentable senere.

Du kan læse mere om energieffektivisering af bygninger på Spareenergi.dk.

Bygningens varmeforbrug afhænger bl.a. af hvor godt huset er isoleret, hvor meget sol huset får, din opvarmningsform, dine vaner og hvor mange i bor i huset.

BYGNINGENS ENERGIFORBRUG*

	I DAG	EFTER RENTABLE TILTAG	DU SPARER ÅRLIGT
Fjernvarme	205.800 kr.	205.800 kr.	0 kr.
El til opvarmning	9.200 kr.	9.200 kr.	0 kr.
El til andet	167.300 kr.	165.500 kr.	1.800 kr.
Samlet energjudgift	382.300 kr.	380.500 kr.	1.800 kr.
Samlet CO2-udledning	23,05 ton	22,90 ton	0,15 ton

* Tallene er baseret på en standardiseret brug af bygningen. Se siden: FORMÅLET MED ENERGIMÆRKNINGEN.

BYGNINGENS PLACERING PÅ ENERGIMÆRKNINGSSKALAEN



På denne side kan du sammenligne økonomi og klimaeffekt for alle rapportens forbedringsforslag.

SIDE 2 - BILAG

RENTABLE RENOVERINGSFORSLAG			
RENOVERINGSFORSLAG	ÅRLIG BESPARELSE*	INVESTERING	REDUKTION I ÅRLIGT UDLEDT CO ₂
VARMEFORDELINGSPUMPER Montering af nye varmfordelingspumper på varmeanlæg	1.800 kr.	12.500 kr.	151 kg CO ₂
ANDRE FORSLAG DER KAN VÆRE RENTABLE, HVIS DE UDFØRES SAMMEN MED ANDRE RENOVERINGER			
VENTILATION Udsiftning af udsugningsventilator	3.000 kr.		251 kg CO ₂

* Tallene er baseret på en standardiseret brug af bygningen. Se siden: FORMÅLET MED ENERGIMÆRKNINGEN.

RÅD OM FINANSIERING

Der eksisterer flere offentlige tilskudspuljer, hvorfra det er muligt at ansøge om tilskud til energirenoveringer. Hold dig opdateret om eksisterende tilskudspuljer på www.spareenergi.dk.

Flere banker tilbyder klima- og energieffektiviseringslån med lav rente. Ring til din bank og hør, hvad de kan tilbyde.

HJÆLP TIL GENNEMFØRELSE AF ENERGIBESPARELSER

Energikonsulenten kan fortælle dig, hvilke forudsætninger der ligger til grund for de enkelte forbedringsforslag.

På spareenergi.dk kan du læse mere om energirenoveringer og finde inspiration og hjælp til at igangsætte en energirenovering. Find f.eks. Bygningsguiden, hvor vi har samlet viden om de mest almindelige hustyper i Danmark – så du kan få overblik over, hvordan man opnår en bedre bolig, der både er energieffektiv, har et godt indeklima og er tidssvarende.

Adresse

Langdammen 2
8800 Viborg

Energimærkningsnummer

311695069

Gyldighedsperiode

13. juli 2023 - 13. juli 2033

Udarbejdet af

Sweco Danmark A/S - LBF
CVR-nr.: 48233511

FORMÅLET MED ENERGIMÆRKNINGEN

Energimærkning af bygninger har to formål: Mærkningen synliggør bygningens beregnede energibehov og er derfor en form for varedeklaration, når en bygning sælges eller udlejes. På baggrund af det beregnede energibehov tildeles boligen en karakter på energimærkningskalaen fra A2020 til G.

Rapporten giver et overblik over de energimæssige forbedringer af bygningen, som er rentable at gennemføre eller kan være rentable, hvis de udføres sammen med andre renoveringer. Rapporten beskriver hvad forbedringerne går ud på, hvad de koster at gennemføre, hvor meget energi og CO2 man sparer, og hvor stor besparelse der kan opnås på el- og varmeregninger ud fra det beregnede energibehov.

DERFOR SKAL DU GENNEMFØRE ENERGIFORBEDRINGER:



BEDRE INDEKLIMA

Energiforbedringer kan have en positiv betydning for indeklimaet.



VARMERE OVERFLADER

Bygningen bliver bedre til at holde på varmen, så det er muligt at udnytte flere områder i bygningen, der før var for kolde.



ØGET KOMFORT

Det bliver nemmere at opretholde den rette temperatur i bygning, så den bliver rarere at være i.



MINDRE TRÆK

Bygningen bliver tættere, så det ikke længere trækker fra de steder, hvor brugerne før var generet af kulde og træk.

Det beregnede energibehov er en ret præcis indikator for bygningens energimæssige kvalitet – i modsætning til det faktiske forbrug, som naturligvis er stærkt afhængigt både af vejret og af de vaner, som bygningens brugere har. Nogle sparer på varmen, mens andre fyrer for åbne vinduer eller bruger store mængder varmt vand.

For at kunne sammenligne bygningers energimæssige kvalitet, beregnes bygningens beregnede energibehov ud fra en række standardantagelser for vej, familiestørrelse, indendørstemperatur, adfærd m.v. Nedenfor ses de mest centrale antagelser for det beregnede energibehov.

FIRE ÅRSAGER TIL AT BYGNINGENS FAKTISKE VARMEREGNING KAN AFVIGE FRA DET BEREGNED ENEGIBEHOV I RAPPORTEN:



BRUG AF BYGNINGEN

Der antages en gennemsnitlig anvendelse af bygningen ift. brugere, drift og apparater. Det faktiske varmeforbrug kan afvige, hvis bygningen har et andet brugsmønster.



INDENDØRSTEMPERATUR

Der antages en konstant opvarmning af bygningen til 20°C. Den faktiske varmeregning kan afvige hvis brugerne ønsker en højere eller lavere temperatur.



VARMTVANDSFORBRUG

Der antages et gennemsnitligt forbrug af varmt vand relativt til bygningens størrelse. Den faktiske varmeregning kan afvige, hvis brugerne bruger mere eller mindre varmt vand.



VEJRFORHOLD

Der antages gennemsnitlige vejrforhold. Den faktiske varmeregning kan afvige, hvis vinteren er særlig varm eller kold.

Adresse

Langdammen 2
8800 Viborg

Energimærkningsnummer

311695069

Gyldighedsperiode

13. juli 2023 - 13. juli 2033

Udarbejdet af

Sweco Danmark A/S - LBF
CVR-nr.: 48233511



BYGNINGSBESKRIVELSE / Hovedbygning

ADRESSE

Langdammen 2, 8800 Viborg

BYGNINGENS ANVENDELSE I FØLGE BBR

Etagebolig-bygning, flerfamiliehus eller to-familiehus (140)

KOMMUNE NR. 791	BFE NR. 8677733	BYGNINGS NR. 1	BOLIGAREAL I BBR 1824 m ²	ERHVERVSAREAL I BBR 113 m ²
OPFØRELSESÅR 2002	OPVARMET BYGNINGSAREAL 2054 m ²	HERAF TAGETAGE OPVARMET 197 m ²	HERAF KÆLDERETAGE OPVARMET 0 m ²	UOPVARMET KÆLDERETAGE 239 m ²
ÅR FOR VÆSENTLIG RENOVERING 2020	VARMEFORSYNING Fjernvarme	SUPPLERENDE VARME Ingen		

B

ENERGIMÆRKE

B

ENERGIMÆRKE EFTER RENTABLE BESPARELSFORSLAG

B

ENERGIMÆRKE EFTER ALLE BESPARELSFORSLAG

BYGNINGENS BEREGNEDE ENERGIBEHOV

Opvarmning

FORSYNINGSFORM Fjernvarme	VARMEBEHOV I kWh 122.290	OMREGNET TIL ENERGIENHED FOR FORSYNINGSFORM 122.290 kWh fjernvarme
Elektricitet	3.965	3.965 kWh elektricitet

Andre energibehov

EL TIL ANDET*	kWh
El til bygningsdrift	8.366
El til forbrug	64.344

*El til bygningsdrift er det elforbrug, der i beregningen går til installationer, f.eks. varmfordelingspumper, ventilation mv. El til forbrug dækker over et standardiseret, gennemsnitligt elforbrug til f.eks. hvidevarer, tv mv. El til forbrug påvirker ikke energimærkekarakteren, men den varme der afgives fra elforbrugende udstyr reducerer bygningens beregnede varmebehov.

Adresse

Langdammen 2
8800 Viborg

Energimærkningsnummer

311695069

Gyldighedsperiode

13. juli 2023 - 13. juli 2033

Udarbejdet af

Sweco Danmark A/S - LBF
CVR-nr.: 48233511

ANVENDTE ENERGIPRISER INKL. AFGIFTER VED BEREGNING AF BESPARELSER

Anvendte energipriser ved beregning af energibesparelserne i denne rapport:

Fjernvarme

1,18 kr. pr. kWh

Fast afgift: 61.440 kr. pr. år

Elektricitet til opvarmning

2,30 kr. pr. kWh

Elektricitet til andet end opvarmning

2,30 kr. pr. kWh

Fjernvarmeprisen er anvendt fra nyeste tarifblad af samme dato som energimærket er indberettet.

I rapporten er forudsat en pris på el på 2,3 kr. pr. kWh. Alle anvendte priser er inkl. moms, medmindre andet er angivet.

Der opleves omfattende udsving i energipriserne, hvorfor det altid anbefales at være ekstra opmærksom på den anvendte energipris i beregningen ift. dagsprisen. Det vil i de fleste tilfælde være påkrævet at opdatere rentabilitetsberegninger jf. gældende priser, for at få et reelt billede af besparelser ved energireovering.

Priser på besparelsesforslag er kun overslag, det anbefales derfor at indhente konkrete tilbud. Overslagspriserne er indeholdende materialepris, timeløn, moms og afgifter. Eventuelle rådgiverhonorarer, stillads og lign. samt eventuelle udgifter til løbende drift- og vedligehold er ikke indeholdt.

OPLYST FORBRUG INKL. MOMS OG AFGIFTER

Denne rapport indeholder ikke oplysninger om det faktiske forbrug, da det ikke er blevet gjort tilgængeligt for energikonsulenten ved udførelsen af energimærket.

FORBEHOLD FOR PRISER PÅ INVESTERING I ENERGIBESPARELSE

Energimærkets besparelsesforslag er baseret på energikonsulentens erfaring og vurdering. Før energibesparelsesforslagene iværksættes, bør der altid indhentes tilbud fra flere leverandører, da de angivne priser alene skal betragtes som vejledende. Desuden bør det undersøges om energiforbedringen kræver myndighedsgodkendelse.

Årligt abonnement for salg af el bør undersøges nærmere, da dette varierer meget på det frie el marked.

For en konkret vurdering af ejendommens isoleringsmæssige tilstand, skal der udføres destruktive indgreb i klimaskærmen.

FIRMA

Firmanummer: 600582

CVR-nummer: 48233511

Sweco Danmark A/S - LBF
Willemoesgade 13
8200 Aarhus N

www.sweco.dk/
emil.grauballe@sweco.dk
tlf. 72 207 207

Ved energikonsulent
Emil Grauballe - EBD Aalborg

RAPPORTENS GYLDIGHED

Gyldig fra 13. juli 2023 til den 13. juli 2033

KLAGEMULIGHEDER

Tror du, der er fejl i rapporten, eller ønsker du at klage over energimærkningen, skal du rette henvendelse til det certificerede energimærkningsfirma, der har udarbejdet mærkningen.

Ejeren af bygningen eller enheden kan klage. Klagen skal være modtaget hos det certificerede energimærkningsfirma, senest:

- 1 år efter energimærkningsrapportens dato, eller
- 1 år efter bygningens overtagelsesdag, som er aftalt mellem sælger og køber, hvis bygningen efter indberetningen af energimærkningsrapporten har fået ny ejer - dog senest 6 år efter energimærkningsrapportens datering.

Reglerne om klageadgang står i gældende bekendtgørelse om energimærkning af bygninger. Klik ind på linket og læs mere om, hvordan du indgiver en klage.

www.ens.dk/ansvarsomraader/energimaerkning-af-bygninger/klagevejledning

Det certificerede energimærkningsfirma behandler klagen og bør meddele sin skriftlige afgørelse af klagen inden for 4 uger.

Adresse

Langdammen 2
8800 Viborg

Energimærkningsnummer

311695069

Gyldighedsperiode

13. juli 2023 - 13. juli 2033

Udarbejdet af

Sweco Danmark A/S - LBF
CVR-nr.: 48233511

DESTRUKTIVE UNDERSØGELSER

Der er i forbindelse med bygningsgennemgang ikke givet tilladelse til at foretage destruktive undersøgelser. Oplysning om isolering beror derfor på energikonsulentens skøn, tegningsmateriale og byggeskik.

BEHANDLING AF OPLYSNINGER

Energistyrelsen er ansvarlig for behandlingen af oplysninger om bygningen, herunder offentliggørelse af energimærkningsrapporten. Du kan læse mere om reglerne, samt hvordan vi behandler oplysninger på vores hjemmeside.

www.ens.dk/ansvarsomraader/energimaerkning-af-bygninger/lovgivning-om-energimaerkning

Adresse

Langdammen 2
8800 Viborg

Energimærkningsnummer

311695069

Gyldighedsperiode

13. juli 2023 - 13. juli 2033

Udarbejdet af

Sweco Danmark A/S - LBF
CVR-nr.: 48233511

Energimærket omfatter Boligselskabet Sct. Jørgen Viborg, afdeling 36, Langdammen 2
Energimærket omfatter følgende bygning:
Bygning 1, Langdammen 2

Bygningen er opført i forskudt plan, hvor bygningen er delt op med to separate opgange. Der er i alt fire etager indrettet med lejligheder på alle etager. Samlet er der 35 boliger i bygningen. Ved den ene opgang er der uopvarmet kælder som primært er indrettet med teknikrum og depotrum til beboerne. Ved den anden opgang er der et opvarmet depotrum og cykelopbevaring, som er beliggende i stueplan.

Bygningen er opført i 2002 og jævnfør BBR renoveret i 2020. Der har tidligere været erhvervslokaler i bygningen, men disse er løbende blevet omdannet til lejligheder.

Baggrunden for energimærkningen er besigtigelse af ejendommen, samt gennemgang af udleveret tegningsmateriale. Ved besigtigelsen er konstruktioner og isolering registreret og sammenholdt med tegningsmaterialet.

Energimærket er udført med baggrund i eksisterende tegninger. Tegningerne vurderes at være retvisende for bygningerne. Der er derfor ikke udført destruktive undersøgelser.

Der forefindes ikke tegninger for bygningerne. Boligorganisationen har ikke accepteret gennemførelse af destruktive undersøgelser.

Energimærket er udarbejdet efter retningslinjerne for flerfamiliehuse i gældende Håndbog for Energikonsulenter.

Etageskillelse mod kælder er ikke forslået efterisoleret. Årsagen til dette er, at indvendig efterisolering mindsker lofthøjden i kælderen og kan forårsage fugtproblemer.

Det anbefales altid at kontakte en rådgiver i forbindelse med konkret vurdering og projektering af forslagene indeholdt i dette energimærke. Forslagene bygger på en række standardforudsætninger og bør bl.a. vurderes yderligere i forhold til kommunale krav, matrikelgrænser, ejendommens bevaringsværdi, komfort, fugtforhold, brandkrav, automatik, statik/bæreevne, evt. miljøfarlige stoffer, arbejdsmiljøkrav m.m. (oplistning er ej udtømmende).

Besigtigelse og energimærke er udarbejdet af: Emil Hestbæk Grauballe
Der er udført kvalitetskontrol af: Hans Jørgen Gjerløv
Internt sagsnummer: 15.2940.42, 0387-03

KOMMENTARER TIL BYGNINGSBESKRIVELSEN

Bygning 1:

Det samlede boligareal i BBR-meddelelsen er 1.824 m².

Det samlede erhvervsareal i BBR-meddelelsen er 133 m².

Det samlede opvarmede areal er opmålt til 2054 m².

Afvigelse mellem BBR og registreret areal er 2,5 %, hvilket er en acceptabel afvigelse.

Der regnes med opmålte arealer i energimærket.

Adresse

Langdammen 2
8800 Viborg

Energimærkningsnummer

311695069

Gyldighedsperiode

13. juli 2023 - 13. juli 2033

Udarbejdet af

Sweco Danmark A/S - LBF
CVR-nr.: 48233511

På de følgende sider kan du se en detaljeret beskrivelse af energitilstanden af din bygning, energikonsulentens forslag til energiforbedringer og tilhørende energiløsninger.

Nogle forbedringsforslag er rentable. Det betyder, at du sparer mere på dit energiforbrug inden for energiforbedringens levetid, end energiforbedringen koster at gennemføre.

De rentable forslag fremgår med en investeringspris.

Nogle forbedringsforslag kan med fordel overvejes ved renoveringer, eller hvis der er bygningsdele, der alligevel skal udskiftes. Investeringsprisen til forbedringsforslag ved renovering, er ikke angivet da investeringen vil afhænge af den konkrete renovering, som skal ske i forbindelse med besparelsesforslaget.

TAG OG LOFT

UDNYTTET TAGRUM

STATUS

Hanebåndsloft er ved besigtigelsen registreret isoleret med 250 mm isolering.

Skråvægge i tagetagen er isoleret med 250 mm isolering. Konstruktions- og isoleringsforhold er konstateret ud fra tegningsmateriale.

YDERVÆGGE

HULE YDERVÆGGE

STATUS

Ydervæggen er udført som 350 mm hulmur med præfabricerede facadeelementer og bagmur i letbeton. Hulrummet er ifølge tegningsmaterialet isoleret med 125 mm isolering.

LETTE YDERVÆGGE

STATUS

Kviste er udført som let konstruktion med beklædning ud- og indvendig. Hulrum mellem beklædninger er ifølge tegningsmaterialet isoleret med 125 mm isolering.

VINDUER, ØVENLYS OG DØRE

FACADEVINDUER

STATUS

Vinduer er monteret med 2-lags energiruder med kold kant, energiklasse D.

Adresse

Langdammen 2
8800 Viborg

Energimærkningsnummer

311695069

Gyldighedsperiode

13. juli 2023 - 13. juli 2033

Udarbejdet af

Sweco Danmark A/S - LBF
CVR-nr.: 48233511

OVENLYS

STATUS

Ovenlysvinduer er monteret med 2-lags energiruder med kold kant.

YDERDØRE

STATUS

Yderdøre er monteret med 2-lags energiruder med kold kant, energiklasse D.

GULVE

TERRÆNDÆK

STATUS

I den ene ende af bygningen er der terrændæk, som er udført af beton med slidlagsgulv. Gulvet er isoleret med 150 mm mineraluld/polystyrenplader under betonen.

ETAGEADSKILLELSE

STATUS

Etageadskillelsen mod den uopvarmede del af kælderen er udført i beton. Gulve er udført med strøgulve, som ud fra tegningsmaterialet er isoleret med 50 mm isolering mellem strøer.

VENTILATION

VENTILATION

STATUS

Lejligheder i den ene opgang ventileres ved mekanisk udsugning fra centralt udsugningsanlæg. Udsugningen er i konstant drift fra baderum og køkken. Ventilator er af fabrikat Exhausto type BESF250 fra bygningens opførelse og er placeret i tagrummet.

I den anden opgang er der ventilation ved mekanisk ventilation med balanceret luftskifte og varmegenvinding via krydsvarmeveksler. Aggregatet er af fabrikat Exhausto type VEX 3.5 fra bygningens opførelse og er placeret i tagrummet.

Der er 5 nyistandsatte boliger, hvor der er monteret et mekanisk ventilationsanlæg pr. bolig af ukendt fabrikat. Ventilationsanlæg er med balanceret luftskifte og varmegenvinding via modstrømsveksler. Ventilationsanlæg er

Adresse

Langdammen 2
8800 Viborg

Energimærkningsnummer

311695069

Gyldighedsperiode

13. juli 2023 - 13. juli 2033

Udarbejdet af

Sweco Danmark A/S - LBF
CVR-nr.: 48233511

monteret i nedhængt loft i hver bolig.

Der er naturlig ventilation i trappeopgange og ved fælles depotrum i stueetagen.

Bygningen er normal tæt, da konstruktionssamlinger og fuger ved vindues- og døråbninger, samt tætningslister i vinduer og udvendige døre fremstår i god stand.

RENOVERINGSFORSLAG

Udskiftning af eksisterende central udsugningsventilator til nye energieffektive udsugningsventilatorer.

ÅRLIG BESPARELSE

3.000 kr.

INVESTERING

VARMEANLÆG

FJERNVARME

STATUS

Bygningen opvarmes med fjernvarme. Anlægget er udført med isoleret varmeveksler og indirekte centralvarmevand i fordelingsnettet. Varmeveksler vurderes at være fra bygningens opførelse og er isoleret med 30 mm isolering. Blandesløjfer og varmfordelingspumper er placeret i uopvarmet teknikrum i kælderen

VARMEPUMPER

STATUS

Der er ikke varmepumpe i bygningen. Der er ikke stillet forslag til varmepumpe, da ejendommen er tilkøbt fjernvarme, som energi- og samfundsøkonomisk anses for den bedste løsning.

SOLVARME

STATUS

Der er ikke solvarmeanlæg i bygningen. Der er ikke stillet forslag til solvarmeanlæg, da ejendommen er tilkøbt fjernvarme, som energi- og samfundsøkonomisk anses for den bedste løsning.

VARMEFORDELING

VARMEFORDELING

STATUS

Den primære opvarmning af bygningen sker via radiatorer i opvarmede rum. Der er gulvarme i alle badeværelser. Varmefordelingsrør er udført som 2-strengs anlæg.

Adresse

Langdammen 2
8800 Viborg

Energimærkningsnummer

311695069

Gyldighedsperiode

13. juli 2023 - 13. juli 2033

Udarbejdet af

Sweco Danmark A/S - LBF
CVR-nr.: 48233511

VARMERØR

STATUS

Varmerør i uopvarmet kælder er udført som 1" stålrør. Varmerørene er isoleret med 30 mm isolering.

VARMEFORDELINGSPUMPER

STATUS

På varmfordelingsanlægget er monteret to automatisk modulerende pumper med en max-effekt på 34 W. Pumperne er af fabrikat Grundfos Alpha2 25-60.

På varmfordelingsanlæggets sekundærside er monteret en automatisk modulerende anlægspumpe med en max-effekt på 250 W. Pumpen er af fabrikat Grundfos UPE 25-80.

På varmerør til varmeblade til ventilationsanlæg, er der monteret en pumpe med trinregulering med en max-effekt på 60 W. Pumpen er af fabrikat Grundfos UPS 25-40.

RENOVERINGSFORSLAG

Montering af ny automatisk modulerende varmfordelingspumpe på varmfordelingsanlæg. Det vurderes at pumpen kan udskiftes til en pumpe med en max-effekt på 116 W.

Montering af ny automatisk modulerende varmfordelingspumpe til varmeblade til ventilationsanlæg. Det vurderes at pumpen kan udskiftes til en pumpe med en max-effekt på 18 W.

ÅRLIG BESPARELSE

1.800 kr.

INVESTERING

12.500 kr.

AUTOMATIK

STATUS

Der er monteret termostatiske reguleringsventiler på radiatorer til regulering af korrekt rumtemperatur og returventiler til gulvvarmen.

Udenfor fyringssæsonen forudsættes det i beregningen, at varmeanlægget kan afbrydes ved lukning af ventiler og slukning af varmfordelingspumper.

Ved varmeanlægget er monteret automatik med mulighed for udetemperaturkompensering.

VARMT BRUGSVAND

VARMT BRUGSVAND

STATUS

I beregningen er der indregnet et varmtvandsforbrug på 250 liter pr. m² opvarmet etageareal pr. år.

Adresse

Langdammen 2
8800 Viborg

Energimærkningsnummer

311695069

Gyldighedsperiode

13. juli 2023 - 13. juli 2033

Udarbejdet af

Sweco Danmark A/S - LBF
CVR-nr.: 48233511

VARMTVANDSRØR

STATUS

Tilslutningsrør til varmeveksler er udført som 2" stålør. Rørene er isoleret med 30 mm isolering.

Brugsvandsrør med cirkulation i uopvarmet kælder er hovedsagligt udført som 1" stålør med 20 mm isolering. Cirkulationsstrengen er hovedsagligt udført som 3/4" stålør isoleret med 20 mm isolering.

Brugsvandsrør med cirkulation i depotrum i stueetagen og i lodrette teknikskakte, er hovedsagligt udført som 1" stålør med 20 mm isolering. Cirkulationsstrengen er hovedsagligt udført som 3/4" stålør isoleret med 20 mm isolering.

VARMTVANDSPUMPER

STATUS

På varmtvandsrør og cirkulationsledning er monteret en automatisk modulerende pumpe med en max-effekt på 34 W. Pumpen er af fabrikat Grundfos Alpha2 20-60. Pumpen cirkulerer varmt brugsvand til hele bygningen

VARMTVANDSBEHOLDER

STATUS

Varmt brugsvand produceres i præisoleret varmtvandsbeholder, fabrikat ACV med en kapacitet på 200 l. Beholderen forsyner hele bygningen med varmt brugsvand. Beholderen er opbygget med ladekreds med præisoleret veksler, som supplerer produktionen af varmt brugsvand.

EL

BELYSNING

STATUS

Trapperum - Belysningen består af armaturer med kompaktør der styres via trappeautomater..

Kælder - Belysningen består af LED-armaturer med manuel tænding.

Adresse

Langdammen 2
8800 Viborg

Energimærkningsnummer

311695069

Gyldighedsperiode

13. juli 2023 - 13. juli 2033

Udarbejdet af

Sweco Danmark A/S - LBF
CVR-nr.: 48233511

En bygning består af mange dele, der har betydning for bygningens energibehov. Figuren herunder giver en forklaring af de væsentligste dele på tværs af konstruktioner og installationer.

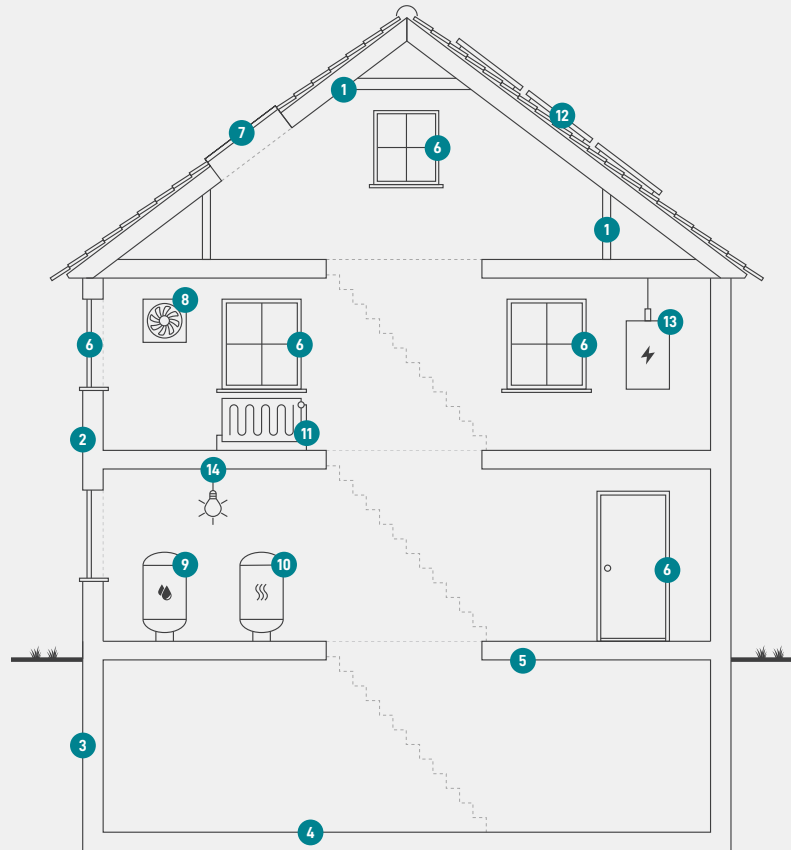

1
Tag og loft
Bygningens øverste del af klimaskærmen, f.eks. et loftrum, et fladt tag eller et udnyttet tagrum.

2
Ydervægge
Bygningens vægge ud mod det fri eller mod uopvarmede områder. Væggen kan være hule, massive eller lette ydervægge.

3
Kælderydervægge
Bygningens kælderydervægge, som vender mod jorden.

4
Kældergulv
Bygningens nederste del af klimaskærmen i bygninger med opvarmet kælder.

5
Etageadskillelse og gulv
Bygningens nederste del af klimaskærmen, f.eks. terrændæk, gulv mod krybekælder eller etageadskillelse mod opvarmet kælder.

6
Vinduer/døre
Bygningens facadevinduer og yderdøre.

7
Ovenlys
Bygningens ovenlysvinduer.

8
Ventilation
Bygningens ventilationsanlæg og ventilationskanaler.

9
Varmt brugsvand
Bygningens komponenter til varmt brugsvand, bl.a. varmtvandsrør og varmtvandsbeholder.

10
Varmeanlæg
Bygningens varmeanlæg, f.eks. kedler, fjernvarme, ovne og varmepumper.

11
Varmefordeling
Bygningens varmfordelingsanlæg, bl.a. varmeanlægget, varmerør og automatik.

12
Solenergi
Bygningens solenergi, f.eks. solvarme og solceller.

13
El og teknik
Bygningens driftsrelaterede el og teknik, f.eks. varmfordelingspumper, varmtvandspumper og vindmøller.

14
Belysning
Bygningens belysning. Kun relevant ved energimærkning af store bygninger, som f.eks. etagebyggeri og erhverv.

ENERGIMÆRKE

FOR BYGNINGEN

**Boligselskabet Sct. Jørgen Viborg, Afdeling 36, Langdammen 2
Langdammen 2
8800 Viborg**

Større bygninger over 600 m², der ofte besøges af offentligheden, er pålagt til enhver tid, at synliggøre energimærkningscertifikatet for brugerne af bygningen.

Energimærkningen er baseret på beregnet forbrug



Energistyrelsen

Gyldig fra den 13. juli 2023 til den 13. juli 2033
Energimærkningsnummer: 311695069