

## ENERGIMÆRKNINGSRAPPORT

### ENERGIMÆRKE OG FORSLAG TIL ENERGIFORBEDRINGER

Th. Nielsens Gade 31  
7400 Herning



Skitsen illustrerer en generisk bygning, baseret på bygningens karaktertræk. Ikonforklaring kan ses under afsnittet IKONFORKLARING.

### EKSISTERENDE BYGNINGER

Der eksisterer ikke anbefalede energibesparelsesforslag for din bygning. Der kan stadig være andre tiltag, som kan give mening, hvis der foretages anden renovering.

Energieffektivisering i bygninger er et område i udvikling, hvorfor det kan give mening, at forblive opdateret på området, da forslag der måske ikke er relevante i dag, kan blive både relevante og rentable senere.

Du kan læse mere om energieffektivisering af bygninger på [Spareenergi.dk](https://spareenergi.dk).

Bygningens varmeforbrug afhænger bl.a. af hvor godt huset er isoleret, hvor meget sol huset får, din opvarmningsform, dine vaner og hvor mange i bor i huset.

### DIT ÅRLIGE BESPARELSESPOTENTIALE\*

	I DAG	EFTER RENTABLE TILTAG	DU SPARER ÅRLIGT
Fjernvarme	16.800 kr.	16.800 kr.	0 kr.
El til forbrug	8.900 kr.	8.900 kr.	0 kr.
Samlet energjudgift	25.700 kr.	25.700 kr.	0 kr.
Samlet CO <sub>2</sub> -udledning	2,29 ton	2,29 ton	0,00 ton

\* Tallene er baseret på en standardiseret brug af bygningen. Se siden: FORMÅLET MED ENERGIMÆRKNINGEN.

### BYGNINGENS PLACERING PÅ ENERGIMÆRKNINGSSKALAEN



#### Adresse

Th. Nielsens Gade 31  
7400 Herning

#### Energimærkningsnummer

311695849

#### Gyldighedsperiode

19. juli 2023 - 19. juli 2033

#### Udarbejdet af

Botjek A/S  
CVR-nr.: 30711602

På denne side kan du sammenligne økonomi og klimaeffekt for alle rapportens forbedringsforslag.

SIDE 2 - BILAG

### ANDRE FORSLAG DER KAN VÆRE RENTABLE, HVIS DE UDFØRES SAMMEN MED ANDRE RENOVERINGER

RENOVERINGSFORSLAG	ÅRLIG BESPARELSE*	INVESTERING	REDUKTION I ÅRLIGT UDLEDT CO <sub>2</sub>
OVENLYS Nyt ovenlys med 3 lags energirude.	200 kr.		30 kg CO <sub>2</sub>

\* Tallene er baseret på en standardiseret brug af bygningen. Se siden: FORMÅLET MED ENERGIMÆRKNINGEN.

#### ENERGIPRISER

Svingende energipriser har ikke betydning for bygningens energimærke, men har indflydelse på energiøkonomien anført på forsiden. Nogle energimærker er udarbejdet i perioder, hvor energipriserne har været betydeligt højere end andre. Ved høje energipriser kan værdien af besparelsesforslag blive større, hvilket betyder, at det kan give økonomisk mening at gennemføre flere forslag.

#### HJÆLP TIL GENNEMFØRELSE AF ENERGIBESPARELSER OG RÅD OM FINANSIERING

Energikonsulenten kan fortælle dig, hvilke forudsætninger der ligger til grund for de enkelte forbedringsforslag. På spareenergi.dk kan du læse mere om energirenovationer og finde inspiration og hjælp til at igangsætte en energirenovation. Find f.eks. Bygningsguiden, hvor vi har samlet viden om de mest almindelige hustyper i Danmark – så du kan få overblik over, hvordan man opnår en bedre bolig, der både er energieffektiv, har et godt indeklima og er tidssvarende.

Kontakt din bank: Flere banker tilbyder klima- og energieffektiviseringslån med lav rente. Ring til din bank og hør hvad de kan tilbyde.

#### Adresse

Th. Nielsens Gade 31  
7400 Herning

#### Energimærkningsnummer

311695849

#### Gyldighedsperiode

19. juli 2023 - 19. juli 2033

#### Udarbejdet af

Botjek A/S  
CVR-nr.: 30711602

# FORMÅLET MED ENERGIMÆRKNINGEN

Energimærkning af bygninger har to formål: Mærkningen synliggør bygningens beregnede energibehov og er derfor en form for varedeklaration, når en bygning sælges eller udlejes. På baggrund af det beregnede energibehov tildeles boligen en karakter på energimærkningskalaen fra A2020 til G.

Rapporten giver et overblik over de energimæssige forbedringer af boligen, som er rentable at gennemføre eller kan være rentable, hvis de udføres sammen med andre renoveringer. Rapporten beskriver hvad forbedringerne går ud på, hvad de koster at gennemføre, hvor meget energi og CO<sub>2</sub> man sparer, og hvor stor besparelse der kan opnås på el- og varmeregninger ud fra det beregnede energibehov.

## DERFOR SKAL DU GENNEMFØRE ENERGIFORBEDRINGER:



### BEDRE INDEKLIMA

Når du energiforbedrer kan det have en positiv betydning for indeklimaet.



### VARMERE OVERFLADER

Dit hus bliver bedre til at holde på varmen, så du får mere gavn af de dele af huset, der før var for kolde til at bruge i hverdagen.



### ØGET KOMFORT

Du får nemmere ved at holde den rette temperatur i boligen, så den bliver rarere at være i.



### MINDRE TRÆK

Din bolig bliver tættere, så det ikke længere trækker fra de steder, hvor du før var generet af kulde og træk.

Det beregnede energibehov er en ret præcis indikator for bygningens energimæssige kvalitet – i modsætning til det faktiske forbrug, som naturligvis er stærkt afhængigt både af vejret og af de vaner, som bygningens brugere har. Nogle sparer på varmen, mens andre fyrer for åbne vinduer eller bruger store mængder varmt vand.

For at kunne sammenligne bygningers energimæssige kvalitet, beregnes bygningens beregnede energibehov ud fra en række standardantagelser for vejret, familiestørrelse, indendørstemperatur, adfærd m.v. Nedenfor ses de mest centrale antagelser for det beregnede energibehov.

## FIRE ÅRSAGER TIL AT HUSETS FAKTISKE VARMEREGNING KAN AFVIGE FRA DET BEREGNEDNE ENERGIBEHOV I RAPPORTEN:



### FAMILIESTØRRELSE

Der antages en gennemsnitlig familiestørrelse relativt til husets størrelse. Den faktiske varmeregning kan afvige, hvis der bo flere eller færre end antaget.



### INDENDØRSTEMPERATUR

Der antages en konstant opvarmning af huset til 20°C. Den faktiske varmeregning kan afvige, hvis beboerne ønsker en højere eller lavere temperatur.



### VARMTVANDSFORBRUG

Der antages et gennemsnitligt forbrug af varmt vand relativt til husets størrelse. Den faktiske varmeregning kan afvige, hvis beboerne bruger mere eller mindre varmt vand.



### VEJRFORHOLD

Der antages gennemsnitlige vejrforhold. Den faktiske varmeregning kan afvige, hvis vinteren er særlig varm eller kold.

#### Adresse

Th. Nielsens Gade 31  
7400 Herning

#### Energimærkningsnummer

311695849

#### Gyldighedsperiode

19. juli 2023 - 19. juli 2033

#### Udarbejdet af

Botjek A/S  
CVR-nr.: 30711602



## BYGNINGSBESKRIVELSE / Th. Nielsens Gade 31 - 001

## ADRESSE

Th. Nielsens Gade 31, 7400 Herning

## BYGNINGENS ANVENDELSE I FØLGE BBR

Enfamiliehus

KOMMUNE NR. 657	BFE NR. 5696554	BYGNINGS NR. 1	BOLIGAREAL I BBR 199 m <sup>2</sup>	ERHVERVSAREAL I BBR 0 m <sup>2</sup>
OPFØRELSEÅR 1906	OPVARMET BYGNINGSAREAL 199 m <sup>2</sup>	HERAF TAGETAGE OPVARMET 74 m <sup>2</sup>	HERAF KÆLDERETAGE OPVARMET 81 m <sup>2</sup>	UOPVARMET KÆLDERETAGE 0 m <sup>2</sup>
ÅR FOR VÆSENTLIG RENOVERING 1999	VARMEFORSYNING Fjernvarme	SUPPLERENDE VARME Ikke angivet		

C

ENERGIMÆRKE

C

ENERGIMÆRKE EFTER RENTABLE BESPARELSFORSLAG

C

ENERGIMÆRKE EFTER ALLE BESPARELSFORSLAG

## BYGNINGENS BEREGNEDE ENERGIBEHOV

## Opvarmning

FORSYNINGSFØRM Fjernvarme,	VARMEBEHOV I kWh 25.210	OMREGNET TIL ENERGIENHED FOR FORSYNINGSFØRM 25.210 kWh fjernvarme (kwh)
-------------------------------	----------------------------	--

## Andre energibehov

EL TIL ANDET* El til forbrug,	kWh 6.149
----------------------------------	--------------

VE-PRODUKTION Solceller	kWh 2.846
----------------------------	--------------

\*El til bygningsdrift er det elforbrug, der i beregningen går til installationer, f.eks. varmfordelingspumper, ventilation mv. El til forbrug dækker over et standardiseret, gennemsnitligt elforbrug til f.eks. hvidevarer, tv mv. El til forbrug påvirker ikke energimærkekaraktæren, men den varme der afgives fra elforbrugende udstyr reducerer bygningsens beregnede varmebehov.

## Adresse

Th. Nielsens Gade 31  
7400 Herning

## Energimærkningsnummer

311695849

## Gyldighedsperiode

19. juli 2023 - 19. juli 2033

## Udarbejdet af

Botjek A/S  
CVR-nr.: 30711602

### ANVENDTE ENERGIPRISER INKL. AFGIFTER VED BEREGNING AF BESPARELSER

Anvendte energipriser ved beregning af energibesparelserne i denne rapport:

**Fjernvarme**

0,51 kr. pr. kWh

Fast afgift: 3.998 kr. pr. år

Der er i energimærket anvendt aktuelle energipriser for alle brændselstyper fx fjernvarme, olie, el, naturgas, brænde og træpiller. Priser på gas og el er baseret på statistik fra forsyningstilsynet. Pris på fjernvarme stammer fra det konkrete fjernvarmeværk i Herning

### OPLYST FORBRUG INKL. MOMS OG AFGIFTER

Denne rapport er udskrevet fra [www.boligejer.dk](http://www.boligejer.dk), og er derfor tilgængelig for offentligheden. Hvis det faktiske energiforbrug i bygningen og omkostningerne til dækning af det, er registreret ved energimærkningen, fremgår det ikke i denne rapport, da oplysningerne er fortrolige for enfamiliehuse.

### FORBEHOLD FOR PRISER PÅ INVESTERING I ENERGIBESPARELSE

Energimærkets besparelsesforslag er baseret på energikonsulentens erfaring og vurdering. Før energibesparelsesforslagene iværksættes, bør der altid indhentes tilbud fra flere leverandører, da de angivne priser alene skal betragtes som vejledende. Desuden bør det undersøges om energiforbedringen kræver myndighedsgodkendelse.

Årligt abonnement for salg af el bør undersøges nærmere, da dette varierer meget på det frie el marked.

For en konkret vurdering af ejendommens isoleringsmæssige tilstand, skal der udføres destruktive indgreb i klimaskærmen.

### DESTRUKTIVE UNDERSØGELSER

Der er i forbindelse med bygningsgennemgang ikke givet tilladelse til at foretage destruktive undersøgelser. Oplysning om isolering beror derfor på energikonsulentens skøn, tegningsmateriale og byggeskik.

### FIRMA

Firmanummer: 600078

CVR-nummer: 30711602

Botjek A/S

Botjek Center Midt- og Vestjylland, Bredgade 68  
6940 Lem St.

6950@botjek.dk

tlf. 97 37 18 88

Ved energikonsulent  
Anke Gerdes

### RAPPORTENS GYLDIGHED

Gyldig fra 19. juli 2023 til den 19. juli 2033

### KLAGEMULIGHEDER

Tror du, der er fejl i rapporten, eller ønsker du at klage over energimærkningen, skal du rette henvendelse til det certificerede energimærkningsfirma, der har udarbejdet mærkningen.

Ejeren af bygningen eller enheden kan klage. Klagen skal være modtaget hos det certificerede energimærkningsfirma, senest:

- 1 år efter energimærkningsrapportens dato, eller
- 1 år efter bygningens overtagelsesdag, som er aftalt mellem sælger og køber, hvis bygningen efter indberetningen af energimærkningsrapporten har fået ny ejer - dog senest 6 år efter energimærkningsrapportens datering.

Reglerne om klageadgang står i gældende bekendtgørelse om energimærkning af bygninger. Klik ind på linket og læs mere om, hvordan du indgiver en klage.

[www.ens.dk/ansvarsomraader/energimaerkning-af-bygninger/klagevejledning](http://www.ens.dk/ansvarsomraader/energimaerkning-af-bygninger/klagevejledning)

Det certificerede energimærkningsfirma behandler klagen og bør meddele sin skriftlige afgørelse af klagen inden for 4 uger.

### BEHANDLING AF OPLYSNINGER

Energistyrelsen er ansvarlig for behandlingen af oplysninger om bygningen, herunder offentliggørelse af energimærkningsrapporten. Du kan læse mere om reglerne, samt hvordan vi behandler oplysninger på vores hjemmeside.

[www.ens.dk/ansvarsomraader/energimaerkning-af-bygninger/lovgivning-om-energimaerkning](http://www.ens.dk/ansvarsomraader/energimaerkning-af-bygninger/lovgivning-om-energimaerkning)

**Adresse**

Th. Nielsens Gade 31  
7400 Herning

**Energimærkningsnummer**

311695849

**Gyldighedsperiode**

19. juli 2023 - 19. juli 2033

**Udarbejdet af**

Botjek A/S  
CVR-nr.: 30711602

## Konklusion

Bygningen er et fritliggende parcelhus og regnes anvendt udelukkende til beboelse.

Huset er isoleret normalt for tiden og der kan ikke anbefales gode energiøkonomiske rentable forbedringer til reducere energiforbrug.

Enkelte forslag er med tilbagebetalingstid længere end 10 år, men vil være rentable at udføre. Selv om investeringen er langsigtet, kan forbedringen have betydning og interesse for fremtidige købere og højne gensalgsværdien. Ligeledes vil man være bedre "klædt på" til at kunne imødegå de stigende energipriser og evt. fremtidige miljø- og energiafgifter. Under alle omstændigheder vil en realisering af forslaget her og nu medføre en energibesparelse og en komfortforbedring af boligen.

Der anbefales den almindelige løbende vedligehold af fuger om vinduer og døre samt at isolering og dampspærre på loft eftergås.

De anførte konstruktioner er dels registeret ved eftersyn samt skønnet i forhold til opførelsestidspunkt og normal byggeskik. Der er generelt ikke foretaget destruktive indgreb i form af boring af huller i murværk for at konstatere, om der er isolering i eventuel hulmur.

Energimærkningens skala fra A2020 til G viser, hvor meget energi bygningen bruger til opvarmning, sammenlignet med andre bygninger til beboelse. Et nyt enfamilieshus opført efter dagens normer har energimærkning A2015. Bygningens energiforbrug til varme er C.

## KOMMENTARER TIL BYGNINGSBESKRIVELSEN

Der forelå følgende tegninger ved besigtigelsen: Plan, snit og facadetegninger. Tegninger er fundet på filarkiv.dk. Ejendommen er kontrol opmålt på tegning. Det opmålte areal stemmer rimelig overens med BBR-ejeroplysningsskemaet/www.ois.dk.

Huset er i to plan og med kælder. Det oprindelige hus er fra 1906. Om- og tilbygning er fra 1999. Boligen er opvarmet med fjernvarme som hoved varmekilde og suppleret med brændeovn/pejseindsats i stuer som sekundær varmekilde.

### Adresse

Th. Nielsens Gade 31  
7400 Herning

### Energimærkningsnummer

311695849

### Gyldighedsperiode

19. juli 2023 - 19. juli 2033

### Udarbejdet af

Botjek A/S  
CVR-nr.: 30711602

På de følgende sider kan du se en detaljeret beskrivelse af energitilstanden af din bolig, energikonsulentens forslag til energiforbedringer og tilhørende energiløsninger.

Nogle forbedringsforslag er rentable. Det betyder, at du sparer mere på dit energiforbrug inden for energiforbedringens levetid, end energiforbedringen koster at gennemføre.

De rentable forslag fremgår med en investeringspris.

Nogle forbedringsforslag kan med fordel overvejes ved renoveringer, eller hvis der er bygningsdele, der alligevel skal udskiftes. Investeringsprisen til forbedringsforslag ved renovering, er ikke angivet da investeringen vil afhænge af den konkrete renovering, som skal ske i forbindelse med besparelsesforslaget.

## TAG OG LOFT

### FLADT TAG

#### STATUS

Det flade tag ved tilbygning er udført som en built-up konstruktion med 350 mm isolering. Konstruktions- og isoleringsforhold er baseret på tegnings materiale.

### LOFTRUM

#### STATUS

Skråvægge er udført som let konstruktion, isoleret med 200 mm isolering. Konstruktions- og isoleringsforhold er baseret på konstruktionstykkelser målt ved spærhoved. Grundet pladsforhold er der ikke stillet forslag om efterisolering

## YDERVÆGGE

### HULE YDERVÆGGE

#### STATUS

Ydervæg er ca. 300 mm hulmur med 1/2 sten tegl udvendig og indvendig. Hulmuren er efterisoleret med mineraluldsgranulat. Konstruktions- og isoleringsforhold er baseret på ejers oplysninger.  
Ydervæg ved tilbygning er ca. 350 mm hulmur med letbeton sten udvendig og indvendig. Hulmuren er isoleret ved opførelsen med 150 mm iflg tegning

### KÆLDER YDERVÆGGE

#### STATUS

Kælderydervægge mod jord er letbeton ude og inde og med 150 mm isolering. Konstruktions- og isoleringsforhold er baseret på tegnings materiale.  
Kælderydervægge mod jord i den gamle del er ca. 30 cm beton med 50 mm udvendig indvendig isolering. Konstruktions- og isoleringsforhold er baseret på ejers oplysninger.

#### Adresse

Th. Nielsens Gade 31  
7400 Herning

#### Energimærkningsnummer

311695849

#### Gyldighedsperiode

19. juli 2023 - 19. juli 2033

#### Udarbejdet af

Botjek A/S  
CVR-nr.: 30711602

## VINDUER, OVENLYS OG DØRE

### OVENLYS

**STATUS**

Ovenlysvindue er med 2-lags energirude med kold kant.

**RENOVERINGSFORSLAG**

Det anbefales at udskifte ovenlysvindue med et nyt ovenlysvindue med 3 lags energirude med varm kant.

**ÅRLIG BESPARELSE**

200 kr.

**INVESTERING**

### FACADEVINDUER

**STATUS**

Dannebrogsvindue er med 2-lags energirude med varm kant.  
Dør er med 2-lags energirude med varm kant.  
Terrassedør med sprosser er med 2-lags energirude med varm kant.  
Massiv yderdør der er isoleret med 30 mm pur isolering.  
Vindue er med 2-lags energirude med varm kant.

## GULVE

### KÆLDERGULV

**STATUS**

Kældergulv er støbt i beton og isoleret med ca. 250 mm letkliner. Der er ikke stillet forslag til etablering af nyt terrændæk, da den årlige besparelse vil være minimal i forhold til investeringen. Konstruktions- og isoleringsforhold er baseret på tegnings materiale. Der er gulvarme i kælderrum.

### TERRÆNDÆK

**STATUS**

Gulve er terrændæk udført som betondæk mod grus eller stenlag, isoleret med 75 mm og med trægulv på strøer. Konstruktions- og isoleringsforhold er baseret på skøn efter renoveringstiden.

**Adresse**

Th. Nielsens Gade 31  
7400 Herning

**Energimærkningsnummer**

311695849

**Gyldighedsperiode**

19. juli 2023 - 19. juli 2033

**Udarbejdet af**

Botjek A/S  
CVR-nr.: 30711602

## VENTILATION

### VENTILATION

#### STATUS

Huset ventileres ved naturlig ventilation gennem vinduer samt via mekanisk aftræk fra køkken (emhætte) og bad (udsugningsventilator).

Bygningen anses for normal tæt, da konstruktionssamlinger og fuger ved vindues- og døråbninger, samt tætningslister i vinduer og udvendige døre er rimelig intakte.

## VARMEANLÆG

### VARMEANLÆG

#### STATUS

Bygningen opvarmes med direkte fjernvarme.  
Fjernvarmestikket er placeret i kælder.

## VARMEFORDELING

### VARMEFORDELINGSPUMPER

#### STATUS

På varmfordelingsanlægget er monteret en automatisk modulerende pumpe med en max-effekt på 18 W. Pumpen er af fabrikat Grundfos Alpha2.

### VARMEFORDELING

#### STATUS

Den primære opvarmning af ejendommen sker via radiatorer i opvarmede rum. Varmefordelingsrør skønnes udført som to-strengs anlæg. Der er desuden gulvarme i kælder og badeværelse

## AUTOMATIK

#### STATUS

Gulvarmen styres via rumfølere i de enkelte rum. Der er monteret automatik til styring af fremløbstemperaturen til centralvarmeinstallationen efter udetemperatur.  
Der er monteret termostatventiler på alle radiatorer til regulering af rumtemperaturen. Der er monteret automatik til styring af fremløbstemperaturen til centralvarmeinstallationen efter udetemperatur. Der er ikke regnet med sommerstop på varmerør.

#### Adresse

Th. Nielsens Gade 31  
7400 Herning

#### Energimærkningsnummer

311695849

#### Gyldighedsperiode

19. juli 2023 - 19. juli 2033

#### Udarbejdet af

Botjek A/S  
CVR-nr.: 30711602

## VARMT BRUGSVAND

### VARMTVANDSRØR

**STATUS**

Tilslutningsrør til VVB er placeret i opvarmet rum og længden af dem er under 5 meter. Der er derfor anvendt et standardværdisæt jf. Håndbog for energikonsulenter. Værdisættet svarer til 4 meter rør med 30 mm isolering.

### VARMTVANDSBEHOLDER

**STATUS**

Varmt brugsvand produceres via uisoleret brugsvandsveksler, placeret i kælder. Veksleren er af mærket Termix

## EL

### SOLCELLER

**STATUS**

Der er monteret et solcelleanlæg, bestående af ca. 19 m<sup>2</sup> solceller på tagfladen mod syd.  
Der gøres opmærksom på, at fyldestgørende teknisk data på anlægget ikke kunne fremskaffes, hvorfor der er anvendt standard data.

**Adresse**

Th. Nielsens Gade 31  
7400 Herning

**Energimærkningsnummer**

311695849

**Gyldighedsperiode**

19. juli 2023 - 19. juli 2033

**Udarbejdet af**

Botjek A/S  
CVR-nr.: 30711602

En bygning består af mange dele, der har betydning for bygningens energibehov. Figuren herunder giver en forklaring af de væsentligste dele på tværs af konstruktioner og installationer.

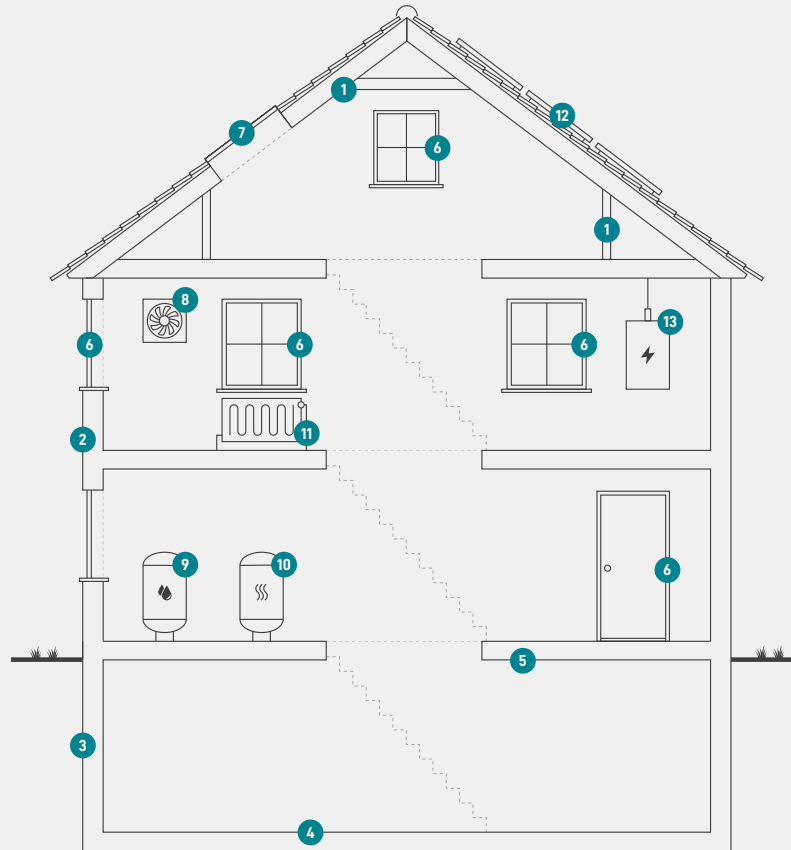

1

### Tag og loft

Bygningens øverste del af klimaskærmen, f.eks. et loftrum, et fladt tag eller et udnyttet tagrum.

2

### Ydervægge

Bygningens vægge ud mod det fri eller mod uopvarmede områder. Væggen kan være hule, massive eller lette ydervægge.

3

### Kælderydervægge

Bygningens kælderydervægge, som vender mod jorden.

4

### Kældergulv

Bygningens nederste del af klimaskærmen i bygninger med opvarmet kælder.

5

### Etageadskillelse og gulv

Bygningens nederste del af klimaskærmen, f.eks. terrændæk, gulv mod krybekælder eller etageadskillelse mod opvarmet kælder.

6

### Vinduer/døre

Bygningens facadevinduer og yderdøre.

7

### Ovenlys

Bygningens ovenlysvinduer.

8

### Ventilation

Bygningens ventilationsanlæg og ventilationskanaler.

9

### Varmt brugsvand

Bygningens komponenter til varmt brugsvand, bl.a. varmtvandsrør og varmtvandsbeholder.

10

### Varmeanlæg

Bygningens varmeanlæg, f.eks. kedler, fjernvarme, ovne og varmepumper.

11

### Varmefordeling

Bygningens varmfordelingsanlæg, bl.a. varmeanlægget, varmerør og automatik.

12

### Solenergi

Bygningens solenergi, f.eks. solvarme og solceller.

13

### El og teknik

Bygningens driftsrelaterede el og teknik, f.eks. varmfordelingspumper, varmtvandspumper og vindmøller.

#### Adresse

Th. Nielsens Gade 31  
7400 Herning

#### Energimærkningsnummer

311695849

#### Gyldighedsperiode

19. juli 2023 - 19. juli 2033

#### Udarbejdet af

Botjek A/S  
CVR-nr.: 30711602

# ENERGIMÆRKE

FOR BOLIGEN

Th. Nielsens Gade 31  
7400 Herning

Energimærkningen er baseret på beregnet forbrug



Energistyrelsen

Gyldig fra den 19. juli 2023 til den 19. juli 2033  
Energimærkningsnummer: 311695849