

ENERGIMÆRKNINGSRAPPORT

ENERGIMÆRKE OG FORSLAG TIL ENERGIFORBEDRINGER

Sundhedshuset i Vanløse
Indertoften 10
2720 Vanløse

DIN BYGNING HAR
ENERGIMÆRKE

D

Du betaler hvert år **166.600 kr.**
mere, end du behøver i energjudgifter*

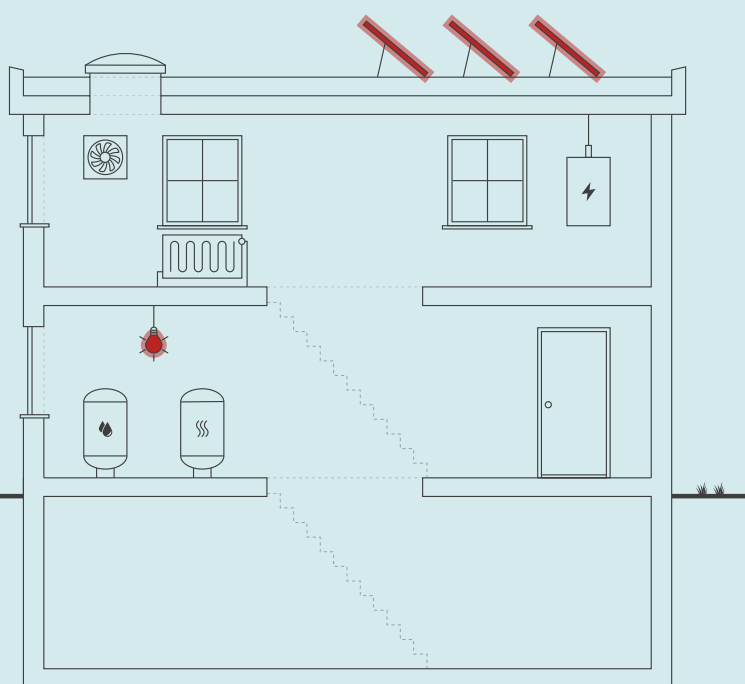

Skitsen illustrerer en generisk bygning, baseret på bygningens karaktertræk. Ikonforklaring kan ses under afsnittet IKONFORKLARING.

ENERGIKONSULENTENS BEDSTE ANBEFALINGER

1 Montering af ca. 50 m² solceller på tag.

Årlig besparelse: 11.800 kr.
Investering: 150.000 kr.

2 Installation af LED lyskilder.

Årlig besparelse: 154.900 kr.
Investering: 320.000 kr.

BYGNINGENS ENERGIFORBRUG*

	I DAG	EFTER RENTABLE TILTAG	DU SPARER ÅRLIGT
Fjernvarme	302.200 kr.	309.100 kr.	-6.900 kr.
El til andet	1.122.200 kr.	948.700 kr.	173.500 kr.
Overskud fra solceller	0 kr.	0 kr.	0 kr.
Samlet energjudgift	1.424.400 kr.	1.257.800 kr.	166.600 kr.
Samlet CO ₂ -udledning	128,08 ton	111,06 ton	17,02 ton

* Tallene er baseret på en standardiseret brug af bygningen. Se siden: FORMÅLET MED ENERGIMÆRKNINGEN.

FORBEDRING AF ENERGIMÆRKET VED GENNEMFØRSEL AF ALLE RENTABLE FORSLAG:



Adresse

Indertoften 10
2720 Vanløse

Energimærkningsnummer

311708346

Gyldighedsperiode

18. september 2023 - 18. september 2033

Udarbejdet af

Topdahl Energirådgivere ApS
CVR-nr.: 37892696

På denne side får du hjælp til at igangsætte de energiforbedringer, som energikonsulenten har fremhævet. Du kan sammenligne tiltagene på tværs af økonomi, klima og praktiske forhold, ligesom der til hvert forslag er en trinvis guide til at komme i gang med energiforbedringerne.

På de følgende sider i rapporten finder du detaljeret information om energikonsulentens forbedringsforslag.

MONTERING AF CA. 50 M² SOLCELLER PÅ TAG.

- 1 Find en håndværker eller anden relevant fagperson som kan hjælpe dig med planlægning og udførelse af din energiforbedring.
- 2 På Spareenergi.dk kan du få inspiration til energiforbedringen om "Solcelleanlæg"
- 3 Læs mere om den konkrete energiforbedring på www.spareenergi.dk/solcelleanlaeg
- 4 Indhent et eller flere tilbud på energiforbedringen, udvælg den løsning, der passer dig bedst, og begynd din energiforbedring.



Besparelse
11.800 kr./årligt



CO2-reduktion
1.776 kg./årligt



Investering
150.000 kr.



Renoveringstid
Mere end 2 uger

INSTALLATION AF LED LYSKILDER.

- 1 Find en håndværker eller anden relevant fagperson som kan hjælpe dig med planlægning og udførelse af din energiforbedring.
- 2 Undersøg nærmere om Installation af LED lyskilder.
- 3 Læs mere om energiforbedringer på spareenergi.dk
- 4 Indhent et eller flere tilbud på energiforbedringen, udvælg den løsning, der passer dig bedst, og begynd din energiforbedring.



Besparelse
154.900 kr./årligt



CO2-reduktion
15.247 kg./årligt



Investering
320.000 kr.



Renoveringstid
Mere end 2 uger

RÅD OM FINANSIERING

Der eksisterer flere offentlige tilskudspuljer, hvorfra det er muligt at ansøge om tilskud til energirenoveringer. Hold dig opdateret om eksisterende tilskudspuljer på www.spareenergi.dk.

Flere banker tilbyder klima- og energieffektiviseringslån med lav rente. Ring til din bank og hør, hvad de kan tilbyde.

HJÆLP TIL GENNEMFØRELSE AF ENERGIBESPARELSER

Energikonsulenten kan fortælle dig, hvilke forudsætninger der ligger til grund for de enkelte forbedringsforslag.

På spareenergi.dk kan du læse mere om energirenoveringer og finde inspiration og hjælp til at igangsætte en energirenovering. Find f.eks. Bygningsguiden, hvor vi har samlet viden om de mest almindelige hustyper i Danmark – så du kan få overblik over, hvordan man opnår en bedre bolig, der både er energieffektiv, har et godt indeklima og er tidssvarende.

Adresse

Indertoften 10
2720 Vanløse

Energimærkningsnummer

311708346

Gyldighedsperiode

18. september 2023 - 18. september 2033

Udarbejdet af

Topdahl Energirådgivere ApS
CVR-nr.: 37892696

På denne side kan du sammenligne økonomi og klimaeffekt for alle rapportens forbedringsforslag.

SIDE 3 - BILAG

RENTABLE RENOVERINGSFORSLAG			
RENOVERINGSFORSLAG	ÅRLIG BESPARELSE*	INVESTERING	REDUKTION I ÅRLIGT UDLEDT CO ₂
BELYSNING Installation af LED lyskilder.	154.900 kr.	320.000 kr.	15.247 kg CO ₂
SOLCELLER Montering af ca. 50 m ² solceller på tag.	11.800 kr.	150.000 kr.	1.776 kg CO ₂

* Tallene er baseret på en standardiseret brug af bygningen. Se siden: FORMÅLET MED ENERGIMÆRKNINGEN.

FORMÅLET MED ENERGIMÆRKNINGEN

Energimærkning af bygninger har to formål: Mærkningen synliggør bygningens beregnede energibehov og er derfor en form for varedeklaration, når en bygning sælges eller udlejes. På baggrund af det beregnede energibehov tildeles boligen en karakter på energimærkningskalaen fra A2020 til G.

Rapporten giver et overblik over de energimæssige forbedringer af bygningen, som er rentable at gennemføre eller kan være rentable, hvis de udføres sammen med andre renoveringer. Rapporten beskriver hvad forbedringerne går ud på, hvad de koster at gennemføre, hvor meget energi og CO2 man sparer, og hvor stor besparelse der kan opnås på el- og varmeregninger ud fra det beregnede energibehov.

DERFOR SKAL DU GENNEMFØRE ENERGIFORBEDRINGER:



BEDRE INDEKLIMA

Energiforbedringer kan have en positiv betydning for indeklimaet.



VARMERE OVERFLADER

Bygningen bliver bedre til at holde på varmen, så det er muligt at udnytte flere områder i bygningen, der før var for kolde.



ØGET KOMFORT

Det bliver nemmere at opretholde den rette temperatur i bygning, så den bliver rarere at være i.



MINDRE TRÆK

Bygningen bliver tættere, så det ikke længere trækker fra de steder, hvor brugerne før var generet af kulde og træk.

Det beregnede energibehov er en ret præcis indikator for bygningens energimæssige kvalitet – i modsætning til det faktiske forbrug, som naturligvis er stærkt afhængigt både af vejret og af de vaner, som bygningens brugere har. Nogle sparer på varmen, mens andre fyrer for åbne vinduer eller bruger store mængder varmt vand.

For at kunne sammenligne bygningers energimæssige kvalitet, beregnes bygningens beregnede energibehov ud fra en række standardantagelser for vejrlig, familiestørrelse, indendørstemperatur, adfærd m.v. Nedenfor ses de mest centrale antagelser for det beregnede energibehov.

FIRE ÅRSAGER TIL AT BYGNINGENS FAKTISKE VARMEREGNING KAN AFVIGE FRA DET BEREGNEDNE ENERGIBEHOV I RAPPORTEN:



BRUG AF BYGNINGEN

Der antages en gennemsnitlig anvendelse af bygningen ift. brugere, drift og apparater. Det faktiske varmeforbrug kan afvige, hvis bygningen har et andet brugsmønster.



INDENDØRSTEMPERATUR

Der antages en konstant opvarmning af bygningen til 20°C. Den faktiske varmeregning kan afvige hvis brugerne ønsker en højere eller lavere temperatur.



VARMTVANDSFORBRUG

Der antages et gennemsnitligt forbrug af varmt vand relativt til bygningens størrelse. Den faktiske varmeregning kan afvige, hvis brugerne bruger mere eller mindre varmt vand.



VEJRFORHOLD

Der antages gennemsnitlige vejrforhold. Den faktiske varmeregning kan afvige, hvis vinteren er særlig varm eller kold.

Adresse

Indertoften 10
2720 Vanløse

Energimærkningsnummer

311708346

Gyldighedsperiode

18. september 2023 - 18. september 2033

Udarbejdet af

Topdahl Energirådgivere ApS
CVR-nr.: 37892696



BYGNINGSBESKRIVELSE / Indertoften 10

ADRESSE

Indertoften 10, 2720 Vanløse

BYGNINGENS ANVENDELSE I FØLGE BBR

Bygning til kontor, handel, lager, herunder offentlig administration (320)

KOMMUNE NR. 101	BFE NR. 100064129	BYGNINGS NR. 6	BOLIGAREAL I BBR 0 m ²	ERHVERVSAREAL I BBR 6085 m ²
OPFØRELSESÅR 1964	OPVARMET BYGNINGSAREAL 7701 m ²	HERAF TAGETAGE OPVARMET 1237 m ²	HERAF KÆLDERETAGE OPVARMET 1616 m ²	UOPVARMET KÆLDERETAGE 0 m ²
ÅR FOR VÆSENTLIG RENOVERING Ikke angivet	VARMEFORSYNING Fjernvarme	SUPPLERENDE VARME Ingen		

D

ENERGIMÆRKE

C

ENERGIMÆRKE EFTER RENTABLE BESPARELSFORSLAG

C

ENERGIMÆRKE EFTER ALLE BESPARELSFORSLAG

BYGNINGENS BEREGNEDE ENERGIBEHOV

Opvarmning

FORSYNINGSFORM Fjernvarme	VARMEBEHOV I kWh 270.030	OMREGNET TIL ENERGIENHED FOR FORSYNINGSFORM 270,03 MWh fjernvarme
------------------------------	-----------------------------	--

Andre energibehov

EL TIL ANDET*	kWh
El til bygningsdrift	452.651
El til forbrug	108.419

*El til bygningsdrift er det elforbrug, der i beregningen går til installationer, f.eks. varmfordelingspumper, ventilation mv. El til forbrug dækker over et standardiseret, gennemsnitligt elforbrug til f.eks. hvidevarer, tv mv. El til forbrug påvirker ikke energimærkekaraktæren, men den varme der afgives fra elforbrugende udstyr reducerer bygningens beregnede varmebehov.

Adresse

Indertoften 10
2720 Vanløse

Energimærkningsnummer

311708346

Gyldighedsperiode

18. september 2023 - 18. september 2033

Udarbejdet af

Topdahl Energirådgivere ApS
CVR-nr.: 37892696

ANVENDTE ENERGIPRISER INKL. AFGIFTER VED BEREGNING AF BESPARELSER

Anvendte energipriser ved beregning af energibesparelserne i denne rapport:

Fjernvarme

653 kr. pr. MWh

Fast afgift: 125.777 kr. pr. år

Elektricitet til andet end opvarmning

2,00 kr. pr. kWh

Takstblad 2023, HOFOR:

Prisen på fjernvarme er ca. 653 kr./MWh samt en fast afgift på ca. 232,5 kr./tilsluttet kW (tilslutningseffekt).

Der er skønnet en el-pris på 2,0 kr. pr. kWh.

Priser er inkl. moms.

OPLYST FORBRUG INKL. MOMS OG AFGIFTER

Denne rapport indeholder oplysninger omkring det faktiske forbrug, som energikonsulenten har indhentet ved udførelsen af energimærket. Oplysningerne om det faktiske forbrug kan ses under afsnittet OPLYST ENERGIFORBRUG.

FORBEHOLD FOR PRISER PÅ INVESTERING I ENERGIBESPARELSE

Energimærkets besparelsesforslag er baseret på energikonsulentens erfaring og vurdering. Før energibesparelsesforslagene iværksættes, bør der altid indhentes tilbud fra flere leverandører, da de angivne priser alene skal betragtes som vejledende. Desuden bør det undersøges om energiforbedringen kræver myndighedsgodkendelse.

Årligt abonnement for salg af el bør undersøges nærmere, da dette varierer meget på det frie el marked.

For en konkret vurdering af ejendommens isoleringsmæssige tilstand, skal der udføres destruktive indgreb i klimaskærmen.

DESTRUKTIVE UNDERSØGELSER

Der er i forbindelse med bygningsgennemgang ikke givet tilladelse til at foretage destruktive undersøgelser. Oplysning om isolering beror derfor på energikonsulentens skøn, tegningsmateriale og byggeskik.

FIRMA

Firmanummer: 600535

CVR-nummer: 37892696

Topdahl Energirådgivere ApS
Vesterlundvej 6, 2 sal
2730 Herlev

era@topdahl.dk
tlf. 33313313

Ved energikonsulent
Erland Rasmussen

RAPPORTENS GYLDIGHED

Gyldig fra 18. september 2023 til den 18. september 2033

KLAGEMULIGHEDER

Tror du, der er fejl i rapporten, eller ønsker du at klage over energimærkningen, skal du rette henvendelse til det certificerede energimærkningsfirma, der har udarbejdet mærkningen.

Ejeren af bygningen eller enheden kan klage. Klagen skal være modtaget hos det certificerede energimærkningsfirma, senest:

- 1 år efter energimærkningsrapportens dato, eller
- 1 år efter bygningens overtagelsesdag, som er aftalt mellem sælger og køber, hvis bygningen efter indberetningen af energimærkningsrapporten har fået ny ejer - dog senest 6 år efter energimærkningsrapportens datering.

Reglerne om klageadgang står i gældende bekendtgørelse om energimærkning af bygninger. Klik ind på linket og læs mere om, hvordan du indgiver en klage.

www.ens.dk/ansvarsomraader/energimaerkning-af-bygninger/klagevejledning

Det certificerede energimærkningsfirma behandler klagen og bør meddele sin skriftlige afgørelse af klagen inden for 4 uger.

BEHANDLING AF OPLYSNINGER

Energistyrelsen er ansvarlig for behandlingen af oplysninger om bygningen, herunder offentliggørelse af energimærkningsrapporten. Du kan læse mere om reglerne, samt hvordan vi behandler oplysninger på vores hjemmeside.

www.ens.dk/ansvarsomraader/energimaerkning-af-bygninger/lovgivning-om-energimaerkning

Adresse

Indertøften 10
2720 Vanløse

Energimærkningsnummer

311708346

Gyldighedsperiode

18. september 2023 - 18. september 2033

Udarbejdet af

Topdahl Energirådgivere ApS
CVR-nr.: 37892696

Energimærkningen omfatter Indertoften 10, 2720 Vanløse.

Ejendommen består ifølge BBR af 1 bygning med 3 etager (ekskl. tagetage og kælder).

På tidspunktet for energimærkets udførelse var 'Håndbog for Energikonsulenter, version 2023' gældende.

Dette energimærke er udarbejdet ud fra nævnte håndbogs standardforudsætninger, samt tilgængelige tegninger og egne notater fra besigtigelsen. Hvor tegningsmaterialet har været mangelfuldt, er der foretaget skøn.

De anførte besparelsesforslag er ligeledes beregnet ud fra håndbogens standardforudsætninger.

Med hensyn til besparelsesforslagene, er der ikke taget højde for eventuelle tilskud i de skønnede investeringer.

Der er ikke foretaget destruktive undersøgelser af klimaskærmen i forbindelse med bygningsgennemgangen.

Det opvarmede areal svarer til det samlede erhvervsareal.

Kælderen betragtes som opvarmet.

Der var adgang til kontorområder, tag og kælder i forbindelse med bygningsgennemgangen.

.Energimåleren viste ved bygningsgennemgangen:

3.891 MWh

139.026 m³

66 °C, fjernvarme frem (FF)

58 °C, fjernvarme retur (FR)

Den øjeblikkelige fjernvarmeafkøling er 8 °C. Årsagen til den ringe afkøling antages at være defekt regulering af varmtvandsbeholdertemperauren.

Det i energimærket beregnede, teoretiske varmeforbrug (270 MWh/år) ligger tæt på det oplyste klimakorrigerede varmeforbrug (283 MWh/år).

KOMMENTARER TIL BYGNINGSBESKRIVELSEN

Oplysningerne i BBR-meddelelsen af 29-08-2023 anses med hensyn til bygningens størrelse og anvendelse at være i god overensstemmelse med de faktiske forhold.

Adresse

Indertoften 10
2720 Vanløse

Energimærkningsnummer

311708346

Gyldighedsperiode

18. september 2023 - 18. september 2033

Udarbejdet af

Topdahl Energirådgivere ApS
CVR-nr.: 37892696

På de følgende sider kan du se en detaljeret beskrivelse af energitilstanden af din bygning, energikonsulentens forslag til energiforbedringer og tilhørende energiløsninger.

Nogle forbedringsforslag er rentable. Det betyder, at du sparer mere på dit energiforbrug inden for energiforbedringens levetid, end energiforbedringen koster at gennemføre.

De rentable forslag fremgår med en investeringspris.

Nogle forbedringsforslag kan med fordel overvejes ved renoveringer, eller hvis der er bygningsdele, der alligevel skal udskiftes. Investeringsprisen til forbedringsforslag ved renovering, er ikke angivet da investeringen vil afhænge af den konkrete renovering, som skal ske i forbindelse med besparelsesforslaget.

TAG OG LOFT

FLADT TAG

STATUS

Taget er ifølge tegning udført med 375 mm isolering.

Tagterrassedæk mod 2. sal er ifølge tegning udført med 300 mm isolering.

YDERVÆGGE

MASSIVE YDERVÆGGE

STATUS

Ifølge tegning er ydervægge udført som 30 cm hulmur, som er efterisoleret på indvendig side med ca. 200 mm mineraluld.

Let ydervæg på 3. sal er ifølge tegning udført med stålpladebeklædning, ca. 250 mm isolering samt gips indvendigt.

Kælderydervægge er med 35 cm beton og 50 mm indvendig isolering, skøn.

LETTE YDERVÆGGE

STATUS

Lette ydervægge på 3 sal er isoleret med ca. 200 mm ifølge tegning.

VINDUER, OVENLYS OG DØRE

FACADEVINDUER

STATUS

Vinduer og ovenlys er med lavenergiruder.

Nyere massive yderdøre vurderes at være isolerede.

Adresse

Indertoften 10
2720 Vanløse

Energimærkningsnummer

311708346

Gyldighedsperiode

18. september 2023 - 18. september 2033

Udarbejdet af

Topdahl Energirådgivere ApS
CVR-nr.: 37892696

GULVE

KÆLDERGULV

STATUS

Kældergulvet i opvarmede rum er med uisoleret beton.

VENTILATION

VENTILATION

STATUS

Store dele af bygningen er mekanisk ventileret:
Ventilationsaggregat fabrikat Nilan type VPM 1500 med frekvensstyrede ventilatorer er placeret i tagrum.
Ventilationsaggregat er med varmepumpe til varmegenvinding og køling.

I tagrummet er der yderligere installeret et ventilationsaggregat af fabrikat Danvent type SPAR-13-05-H som ikke er i drift.

Der er endvidere tagventilatorer af fabrikat Exhausto som udsuger fra toilet- og baderum.

I mindre dele af bygningen, herunder dele af kælder, betragtes luftskiftet som naturlig ventilation og sker gennem oplukkelige vinduer og døre m.m.

VARMEANLÆG

FJERNVARME

STATUS

Bygningen opvarmes med fjernvarme fra HOFOR.
Varmevekslerne (2 stk.) er pladevekslere af fabrikat Reci type 16H-40 hver med en effekt på 200 [kW] ved et temperatursæt på 95/57-80/55 [°C].
Varmevekslerne er fra 2002, med isoleringskappe og er placeret i varmecentralen i kælderen.

VARMEPUMPER

STATUS

Der er ikke installeret varmepumpe til opvarmning af ejendommen.

Da ejendommen har fjernvarme er det ikke hensigtsmæssigt, at installere varmepumper.

SOLVARME

STATUS

Der er ikke installeret solvarme i ejendommen.

Der er normalt ikke så store fordele ved at installere solvarme i forbindelse med fjernvarme. Prisen på fjernvarmen er forholdsvis lav, og den faste afgift skal betales uanset forbruget.

Endvidere giver solvarme til varmt brugsvand og opvarmning i fjernvarmeområder typisk en dårligere afkøling af fjernvarmevandet.

VARMEFORDELING

VARMEFORDELING

STATUS

Den primære opvarmning af ejendommen sker via radiatorer. Varmefordelingsrør er udført som to-strengs anlæg.

VARMEFORDELINGSPUMPER

STATUS

Centralvarmevandet i ejendommen cirkuleres ved hjælp af en modulerende sparepumpe af fabrikat Grundfos type MAGNA 32-120F med en maksimal effekt på 430 W.
Pumpen er placeret i varmecentralen.
Pumpen er fra 2010.

AUTOMATIK

STATUS

Alle radiatorer skønnes forsynet med radiatortermostatventiler.

Automatikanlægget til regulering af fremløbstemperaturen til radiatoranlægget efter udetemperaturen er i fabrikat Danfoss type ECL Comfort 300.

VARMT BRUGSVAND

VARMTVANDSRØR

STATUS

Synlige varmerør og varme brugsvands rør i kælderen er velisolerede.

Adresse

Indertøften 10
2720 Vanløse

Energimærkningsnummer

311708346

Gyldighedsperiode

18. september 2023 - 18. september 2033

Udarbejdet af

Topdahl Energirådgivere ApS
CVR-nr.: 37892696

VARMTVANDSPUMPER

STATUS

Det varme brugsvand cirkuleres ved hjælp af en modulerende sparepumpe af fabrikat Grundfos type ALPHA2 25-60 N 180 med en maksimal effekt på 34 W.
Pumpen er placeret i varmecentralen.

VARMTVANDSBEHOLDER

STATUS

Bygningen varmtvandsforsynes af en lodretstående velisoleret beholder. Beholderen er fabrikat Reci type GEx418RAS-2 med en effekt på 37 kW ved et temperatursæt på 65/35-50/10° C.

Beholderen har et volumen på 500 liter, er fra 2002 og er placeret i varmecentralen.

EL

BELYSNING

STATUS

Belysning består generelt af kompaktlysstofrør.

RENOVERINGSFORSLAG

Armaturer med kompaktlysstofrør og lignende udskiftes til LED lyskilder.

ÅRLIG BESPARELSE

154.900 kr.

INVESTERING

320.000 kr.

SOLCELLER

STATUS

Der er ikke installeret solceller i ejendommen.

RENOVERINGSFORSLAG

Montering af eksempelvis ca. 50 m² solceller på taget af hver bygning.
Der skal indhentes flere tilbud, da priser og kvalitet kan variere.
Overvejes etablering af solcelleanlæg, anbefales yderligere analyser for korrekt beslutningsgrundlag om anlægsudformning og størrelse.
Der skal foretages lastberegninger, som viser at taget kan bære solcellerne. Og det skal sikres, at lokalplanerne godkender solceller. Endelig er der en del lovgivning på området, som skal undersøges nøje inden eventuel udførelse.

ÅRLIG BESPARELSE

11.800 kr.

INVESTERING

150.000 kr.

Adresse

Indertoften 10
2720 Vanløse

Energimærkningsnummer

311708346

Gyldighedsperiode

18. september 2023 - 18. september 2033

Udarbejdet af

Topdahl Energirådgivere ApS
CVR-nr.: 37892696

ADRESSE

Indertoften 10, 2720 Vanløse

KOM-, EJD- OG BYGNINGSNR

101-13252-6

BFE NR

100064129

OPLYST FORBRUG INKL. MOMS OG AFGIFTER

Herunder vises det oplyste forbrug for afregningsperioderne.

Fjernvarme

Varmeudgifter	183.050 kr. i afregningsperioden
Fast afgift	114.583 kr. pr. år
Varmeforbrug	272,57 MWh fjernvarme
Aflæst periode	2. oktober 2021 - 30. september 2022

OPLYST FORBRUG OMREGNET TIL NORMALÅRS FORBRUG

Herunder vises det oplyste forbrug omregnet til et normalt gennemsnitsår. Det er normalårets forbrug, der kan sammenlignes med det beregnede forbrug.

Varmeudgifter	190.355 pr. år
Fast afgift	114.583 pr. år
Varmeudgift i alt	304.938 pr. år
Varmeforbrug	283,45 MWh fjernvarme
CO2 udledning	18,42 ton CO2 pr. år

Adresse

Indertoften 10
2720 Vanløse

Energimærkningsnummer

311708346

Gyldighedsperiode

18. september 2023 - 18. september 2033

Udarbejdet af

Topdahl Energirådgivere ApS
CVR-nr.: 37892696

En bygning består af mange dele, der har betydning for bygningens energibehov. Figuren herunder giver en forklaring af de væsentligste dele på tværs af konstruktioner og installationer.

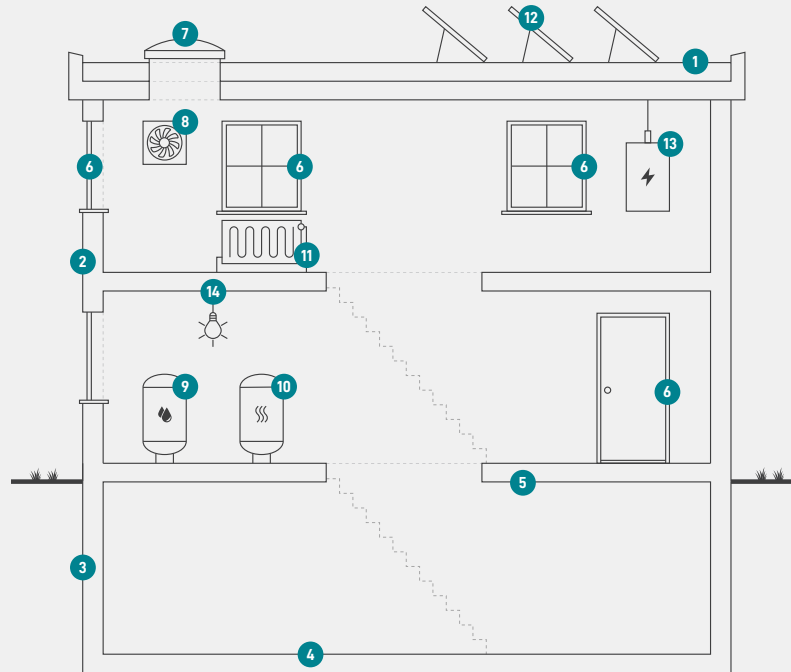

1

Tag og loft

Bygningens øverste del af klimaskærmen, f.eks. et loftrum, et fladt tag eller et udnyttet tagrum.

2

Ydervægge

Bygningens vægge ud mod det fri eller mod uopvarmede områder. Væggen kan være hule, massive eller lette ydervægge.

3

Kælderydervægge

Bygningens kælderydervægge, som vender mod jorden.

4

Kældergulv

Bygningens nederste del af klimaskærmen i bygninger med opvarmet kælder.

5

Etageadskillelse og gulv

Bygningens nederste del af klimaskærmen, f.eks. terrændæk, gulv mod krybekælder eller etageadskillelse mod opvarmet kælder.

6

Vinduer/døre

Bygningens facadevinduer og yderdøre.

7

Ovenlys

Bygningens ovenlysvinduer.

8

Ventilation

Bygningens ventilationsanlæg og ventilationskanaler.

9

Varmt brugsvand

Bygningens komponenter til varmt brugsvand, bl.a. varmtvandsrør og varmtvandsbeholder.

10

Varmeanlæg

Bygningens varmeanlæg, f.eks. kedler, fjernvarme, ovne og varmepumper.

11

Varmefordeling

Bygningens varmfordelingsanlæg, bl.a. varmeanlægget, varmerør og automatik.

12

Solenergi

Bygningens solenergi, f.eks. solvarme og solceller.

13

El og teknik

Bygningens driftsrelaterede el og teknik, f.eks. varmfordelingspumper, varmtvandspumper og vindmøller.

14

Belysning

Bygningens belysning. Kun relevant ved energimærkning af store bygninger, som f.eks. etagebyggeri og erhverv.

Adresse

Indertoften 10
2720 Vanløse

Energimærkningsnummer

311708346

Gyldighedsperiode

18. september 2023 - 18. september 2033

Udarbejdet af

Topdahl Energirådgivere ApS
CVR-nr.: 37892696

ENERGIMÆRKE

FOR BYGNINGEN

**Sundhedshuset i Vanløse
Indertoften 10
2720 Vanløse**

Større bygninger over 600 m², der ofte besøges af offentligheden, er pålagt til enhver tid, at synliggøre energimærkningscertifikatet for brugerne af bygningen.

Energimærkningen er baseret på beregnet forbrug



Energistyrelsen

Gyldig fra den 18. september 2023 til den 18. september 2033
Energimærkningsnummer: 311708346