

ENERGIMÆRKNINGSRAPPORT

ENERGIMÆRKE OG FORSLAG TIL ENERGIFORBEDRINGER

J.nr.3175
 Danmarksgade 16
 8900 Randers C

DIN BYGNING HAR
 ENERGIMÆRKE

C

Du betaler hvert år **35.800 kr.**
 mere, end du behøver i energjudgifter*

ENERGIKONSULENTENS BEDSTE ANBEFALINGER

- 1 Etablering af udetemperaturkompensering på varmeanlægget**
 Årlig besparelse: 5.100 kr.
 Investering: 25.000 kr.
- 2 Montering af ny cirkulationspumpe på det varme brugsvand.**
 Årlig besparelse: 500 kr.
 Investering: 4.500 kr.
- 3 Efterisolering af massive ydervægge til i alt 150 mm.**
 Årlig besparelse: 22.600 kr.
 Investering: 800.000 kr.

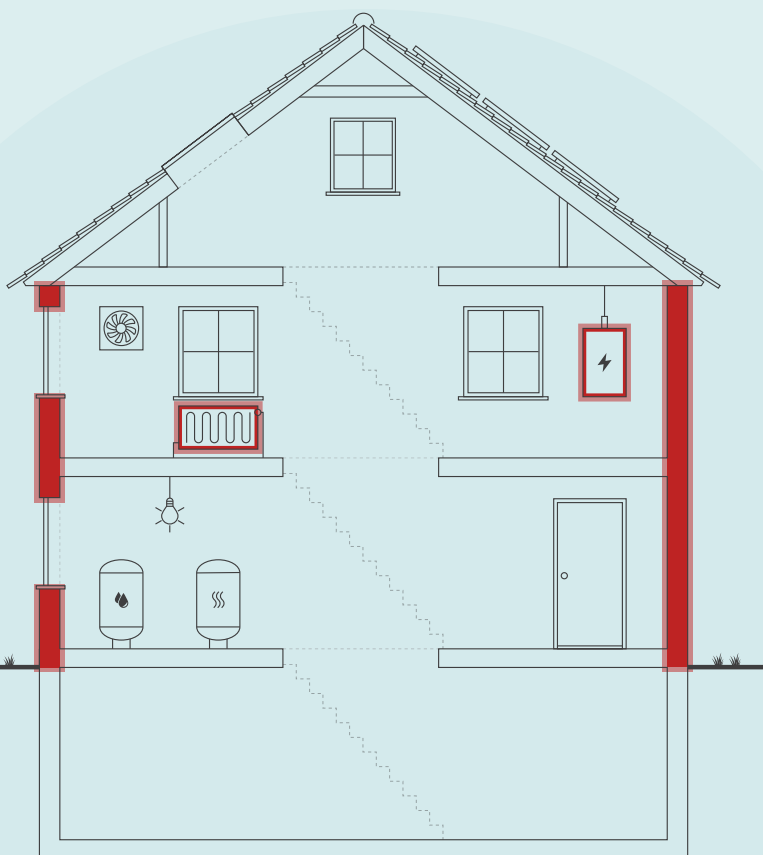

Skitsen illustrerer en generisk bygning, baseret på bygningens karaktertræk. Ikonforklaring kan ses under afsnittet IKONFORKLARING.

BYGNINGENS ENERGIFORBRUG*

	I DAG	EFTER RENTABLE TILTAG	DU SPARER ÅRLIGT
Fjernvarme	83.300 kr.	48.000 kr.	35.300 kr.
El til andet	69.300 kr.	68.800 kr.	500 kr.
Samlet energjudgift	152.600 kr.	116.800 kr.	35.800 kr.
Samlet CO ₂ -udledning	14,97 ton	10,85 ton	4,12 ton

* Tallene er baseret på en standardiseret brug af bygningen. Se siden: FORMÅLET MED ENERGIMÆRKNINGEN.

FORBEDRING AF ENERGIMÆRKET VED GENNEMFØRSEL AF ALLE RENTABLE FORSLAG:



På denne side får du hjælp til at igangsætte de energiforbedringer, som energikonsulenten har fremhævet. Du kan sammenligne tiltagene på tværs af økonomi, klima og praktiske forhold, ligesom der til hvert forslag er en trinvis guide til at komme i gang med energiforbedringerne.

På de følgende sider i rapporten finder du detaljeret information om energikonsulentens forbedringsforslag.

ETABLERING AF UDETEMPERATURKOMPENSERING PÅ VARMEANLÆGGET

- 1 Find en håndværker eller anden relevant fagperson som kan hjælpe dig med planlægning og udførelse af din energiforbedring.
- 2 På Spareenergi.dk kan du få inspiration til energiforbedringen om "Automatik til varmeanlæg"
- 3 Læs mere om den konkrete energiforbedring på www.spareenergi.dk/automatik-til-varmeanlaeg
- 4 Indhent et eller flere tilbud på energiforbedringen, udvælg den løsning, der passer dig bedst, og begynd din energiforbedring.



Besparelse
5.100 kr./årligt



CO2-reduktion
580 kg./årligt



Investering
25.000 kr.



Renoveringstid
Fra 1 uge til 2 uger

MONTERING AF NY CIRKULATIONS Pumpe PÅ DET VARME BRUGSVAND.

- 1 Find en håndværker eller anden relevant fagperson som kan hjælpe dig med planlægning og udførelse af din energiforbedring.
- 2 På Spareenergi.dk kan du få inspiration til energiforbedringen om "Ny cirkulationspumpe"
- 3 Læs mere om den konkrete energiforbedring på www.spareenergi.dk/ny-cirkulationspumpe
- 4 Indhent et eller flere tilbud på energiforbedringen, udvælg den løsning, der passer dig bedst, og begynd din energiforbedring.



Besparelse
500 kr./årligt



CO2-reduktion
43 kg./årligt



Investering
4.500 kr.



Renoveringstid
Fra 1 uge til 2 uger

EFTERISOLERING AF MASSIVE YDERVÆGGE TIL I ALT 150 MM.

- 1 Find en håndværker eller anden relevant fagperson som kan hjælpe dig med planlægning og udførelse af din energiforbedring.
- 2 På Spareenergi.dk kan du få inspiration til energiforbedringen om "Isolering af tung ydervæg, indefra"
- 3 Læs mere om den konkrete energiforbedring på www.spareenergi.dk/isolering-af-tung-ydervaeg-indefra
- 4 Indhent et eller flere tilbud på energiforbedringen, udvælg den løsning, der passer dig bedst, og begynd din energiforbedring.



Besparelse
22.600 kr./årligt



CO2-reduktion
2.604 kg./årligt



Investering
800.000 kr.



Renoveringstid
Mere end 2 uger

RÅD OM FINANSIERING

Der eksisterer flere offentlige tilskudspuljer, hvorfra det er muligt at ansøge om tilskud til energirenoveringer. Hold dig opdateret om eksisterende tilskudspuljer på www.spareenergi.dk.

Flere banker tilbyder klima- og energieffektiviseringslån med lav rente. Ring til din bank og hør, hvad de kan tilbyde.

HJÆLP TIL GENNEMFØRELSE AF ENERGIBESPARELSER

Energikonsulenten kan fortælle dig, hvilke forudsætninger der ligger til grund for de enkelte forbedringsforslag.

På spareenergi.dk kan du læse mere om energirenoveringer og finde inspiration og hjælp til at igangsætte en energirenovering. Find f.eks. Bygningsguiden, hvor vi har samlet viden om de mest almindelige hustyper i Danmark – så du kan få overblik over, hvordan man opnår en bedre bolig, der både er energieffektiv, har et godt indeklima og er tidssvarende.

Adresse

Danmarksgade 16
8900 Randers C

Energimærkningsnummer

311718382

Gyldighedsperiode

29. oktober 2023 - 29. oktober 2033

Udarbejdet af

Lemvig Arkitektkontor Aps
CVR-nr.: 41315733

På denne side kan du sammenligne økonomi og klimaeffekt for alle rapportens forbedringsforslag.

SIDE 3 - BILAG

RENTABLE RENOVERINGSFORSLAG			
RENOVERINGSFORSLAG	ÅRLIG BESPARELSE*	INVESTERING	REDUKTION I ÅRLIGT UDLEDT CO ₂
MASSIVE YDERVÆGGE Efterisolering af massive ydervægge til i alt 150 mm.	22.600 kr.	800.000 kr.	2.604 kg CO ₂
ETAGEADSKILLELSE Isolering af etageadskillelse mod uopvarmet kælder til i alt 150 mm	10.500 kr.	115.000 kr.	1.210 kg CO ₂
AUTOMATIK Etablering af udetemperaturkompensering på varmeanlægget	5.100 kr.	25.000 kr.	580 kg CO ₂
VARMTVANDSPUMPER Montering af ny cirkulationspumpe på det varme brugsvand.	500 kr.	4.500 kr.	43 kg CO ₂

* Tallene er baseret på en standardiseret brug af bygningen. Se siden: FORMÅLET MED ENERGIMÆRKNINGEN.

Adresse

Danmarksgade 16
8900 Randers C

Energimærkningsnummer

311718382

Gyldighedsperiode

29. oktober 2023 - 29. oktober 2033

Udarbejdet af

Lemvig Arkitektkontor Aps
CVR-nr.: 41315733

FORMÅLET MED ENERGIMÆRKNINGEN

Energimærkning af bygninger har to formål: Mærkningen synliggør bygningens beregnede energibehov og er derfor en form for varedeklaration, når en bygning sælges eller udlejes. På baggrund af det beregnede energibehov tildeles boligen en karakter på energimærkningskalaen fra A2020 til G.

Rapporten giver et overblik over de energimæssige forbedringer af bygningen, som er rentable at gennemføre eller kan være rentable, hvis de udføres sammen med andre renoveringer. Rapporten beskriver hvad forbedringerne går ud på, hvad de koster at gennemføre, hvor meget energi og CO2 man sparer, og hvor stor besparelse der kan opnås på el- og varmeregninger ud fra det beregnede energibehov.

DERFOR SKAL DU GENNEMFØRE ENERGIFORBEDRINGER:



BEDRE INDEKLIMA

Energiforbedringer kan have en positiv betydning for indeklimaet.



VARMERE OVERFLADER

Bygningen bliver bedre til at holde på varmen, så det er muligt at udnytte flere områder i bygningen, der før var for kolde.



ØGET KOMFORT

Det bliver nemmere at opretholde den rette temperatur i bygning, så den bliver rarere at være i.



MINDRE TRÆK

Bygningen bliver tættere, så det ikke længere trækker fra de steder, hvor brugerne før var generet af kulde og træk.

Det beregnede energibehov er en ret præcis indikator for bygningens energimæssige kvalitet – i modsætning til det faktiske forbrug, som naturligvis er stærkt afhængigt både af vejret og af de vaner, som bygningens brugere har. Nogle sparer på varmen, mens andre fyrer for åbne vinduer eller bruger store mængder varmt vand.

For at kunne sammenligne bygningers energimæssige kvalitet, beregnes bygningens beregnede energibehov ud fra en række standardantagelser for vej, familiestørrelse, indendørstemperatur, adfærd m.v. Nedenfor ses de mest centrale antagelser for det beregnede energibehov.

FIRE ÅRSAGER TIL AT BYGNINGENS FAKTISKE VARMEREGNING KAN AFVIGE FRA DET BEREGNEDNE ENERGIBEHOV I RAPPORTEN:



BRUG AF BYGNINGEN

Der antages en gennemsnitlig anvendelse af bygningen ift. brugere, drift og apparater. Det faktiske varmeforbrug kan afvige, hvis bygningen har et andet brugsmønster.



INDENDØRSTEMPERATUR

Der antages en konstant opvarmning af bygningen til 20°C. Den faktiske varmeregning kan afvige hvis brugerne ønsker en højere eller lavere temperatur.



VARMTVANDSFORBRUG

Der antages et gennemsnitligt forbrug af varmt vand relativt til bygningens størrelse. Den faktiske varmeregning kan afvige, hvis brugerne bruger mere eller mindre varmt vand.



VEJRFORHOLD

Der antages gennemsnitlige vejrforhold. Den faktiske varmeregning kan afvige, hvis vinteren er særlig varm eller kold.

Adresse

Danmarksgade 16
8900 Randers C

Energimærkningsnummer

311718382

Gyldighedsperiode

29. oktober 2023 - 29. oktober 2033

Udarbejdet af

Lemvig Arkitektkontor Aps
CVR-nr.: 41315733



BYGNINGSBESKRIVELSE / Hovedbygning

ADRESSE

Danmarksgade 16, 8900 Randers C

BYGNINGENS ANVENDELSE I FØLGE BBR

Etagebolig-bygning, flerfamiliehus eller to-familiehus (140)

KOMMUNE NR. 730	BFE NR. 5608800	BYGNINGS NR. 1	BOLIGAREAL I BBR 1069 m ²	ERHVERVSAREAL I BBR 0 m ²
OPFØRELSESÅR 1916	OPVARMET BYGNINGSAREAL 1071 m ²	HERAF TAGETAGE OPVARMET 181 m ²	HERAF KÆLDERETAGE OPVARMET 0 m ²	UOPVARMET KÆLDERETAGE 219 m ²
ÅR FOR VÆSENTLIG RENOVERING 1998	VARMEFORSYNING Fjernvarme	SUPPLERENDE VARME Ingen		



ENERGIMÆRKE



ENERGIMÆRKE EFTER RENTABLE BESPARELSFORSLAG



ENERGIMÆRKE EFTER ALLE BESPARELSFORSLAG

BYGNINGENS BEREGNEDE ENERGIBEHOV

Opvarmning

FORSYNINGSFORM Fjernvarme	VARMEBEHOV I kWh 125.320	OMREGNET TIL ENERGIENHED FOR FORSYNINGSFORM 125.320 kWh fjernvarme
------------------------------	-----------------------------	---

Andre energibehov

EL TIL ANDET*	kWh
El til bygningsdrift	580
El til forbrug	34.045

*El til bygningsdrift er det elforbrug, der i beregningen går til installationer, f.eks. varmfordelingspumper, ventilation mv. El til forbrug dækker over et standardiseret, gennemsnitligt elforbrug til f.eks. hvidevarer, tv mv. El til forbrug påvirker ikke energimærkekarakteren, men den varme der afgives fra elforbrugende udstyr reducerer bygningens beregnede varmebehov.

Adresse

Danmarksgade 16
8900 Randers C

Energimærkningsnummer

311718382

Gyldighedsperiode

29. oktober 2023 - 29. oktober 2033

Udarbejdet af

Lemvig Arkitektkontor Aps
CVR-nr.: 41315733

ANVENDTE ENERGIPRISER INKL. AFGIFTER VED BEREGNING AF BESPARELSER

Anvendte energipriser ved beregning af energibesparelserne i denne rapport:

Fjernvarme

0,56 kr. pr. kWh

Fast afgift: 12.683 kr. pr. år

Elektricitet til andet end opvarmning

2,00 kr. pr. kWh

Alle anvendte priser er inkl. moms.

OPLYST FORBRUG INKL. MOMS OG AFGIFTER

Denne rapport indeholder oplysninger omkring det faktiske forbrug, som energikonsulenten har indhentet ved udførelsen af energimærket. Oplysningerne om det faktiske forbrug kan ses under afsnittet OPLYST ENERGIFORBRUG.

FORBEHOLD FOR PRISER PÅ INVESTERING I ENERGIBESPARELSE

Energimærkets besparelsesforslag er baseret på energikonsulentens erfaring og vurdering. Før energibesparelsesforslagene iværksættes, bør der altid indhentes tilbud fra flere leverandører, da de angivne priser alene skal betragtes som vejledende. Desuden bør det undersøges om energiforbedringen kræver myndighedsgodkendelse.

Årligt abonnement for salg af el bør undersøges nærmere, da dette varierer meget på det frie el marked.

For en konkret vurdering af ejendommens isoleringsmæssige tilstand, skal der udføres destruktive indgreb i klimaskærmen.

DESTRUKTIVE UNDERSØGELSER

Der er i forbindelse med bygningsgennemgang ikke givet tilladelse til at foretage destruktive undersøgelser. Oplysning om isolering beror derfor på energikonsulentens skøn, tegningsmateriale og byggeskik.

FIRMA

Firmanummer: 600568

CVR-nummer: 41315733

Lemvig Arkitektkontor Aps
Industrivej 53
7620 Lemvig

cp@lemvig-arkitektkontor.dk
tlf. 96630599

Ved energikonsulent
Frants Thaning

RAPPORTENS GYLDIGHED

Gyldig fra 29. oktober 2023 til den 29. oktober 2033

KLAGEMULIGHEDER

Tror du, der er fejl i rapporten, eller ønsker du at klage over energimærkningen, skal du rette henvendelse til det certificerede energimærkningsfirma, der har udarbejdet mærkningen.

Ejeren af bygningen eller enheden kan klage. Klagen skal være modtaget hos det certificerede energimærkningsfirma, senest:

- 1 år efter energimærkningsrapportens dato, eller
- 1 år efter bygningens overtagelsesdag, som er aftalt mellem sælger og køber, hvis bygningen efter indberetningen af energimærkningsrapporten har fået ny ejer - dog senest 6 år efter energimærkningsrapportens datering.

Reglerne om klageadgang står i gældende bekendtgørelse om energimærkning af bygninger. Klik ind på linket og læs mere om, hvordan du indgiver en klage.

www.ens.dk/ansvarsomraader/energimaerkning-af-bygninger/klagevejledning

Det certificerede energimærkningsfirma behandler klagen og bør meddele sin skriftlige afgørelse af klagen inden for 4 uger.

BEHANDLING AF OPLYSNINGER

Energistyrelsen er ansvarlig for behandlingen af oplysninger om bygningen, herunder offentliggørelse af energimærkningsrapporten. Du kan læse mere om reglerne, samt hvordan vi behandler oplysninger på vores hjemmeside.

www.ens.dk/ansvarsomraader/energimaerkning-af-bygninger/lovgivning-om-energimaerkning

Adresse

Danmarksgade 16
8900 Randers C

Energimærkningsnummer

311718382

Gyldighedsperiode

29. oktober 2023 - 29. oktober 2033

Udarbejdet af

Lemvig Arkitektkontor Aps
CVR-nr.: 41315733

Bygningen er opført i 1916, der er ombygget og renoveret i 1998. I dag er det en udlejningsejendom indrettet med 10 lejligheder.

Konstruktioner, der ikke var mulige at kontrollere, er skønnet ud fra erfaringer og under hensyntagen til enten opførelsesår eller renoveringstidspunkt.

Af energimærkerapporten fremgår der forslag til forbedringer, der har en tilbagebetalingstid på mere end 10 år. Selvom forslagene har en længere tilbagebetalingstid, bør det overvejes at udføre disse, da f.eks. efterisolering og vinduesudskiftninger vil forbedre komforten, idet de indvendige overflader bliver varmere, og oplevelsen af træk fra kolde overflader derved reduceres.

De angivne tilbagebetalingstider er beregnet som simpel tilbagebetalingstid, uden hensyn til renteudgifter og andre låneomkostninger.

Den samlede besparelse ved at gennemføre flere forslag er ikke nødvendigvis summen af besparelserne ved de enkelte forslag.

Dette er f.eks. ikke tilfældet hvis man både får en mere effektiv varmekilde og en bedre isolering.

KOMMENTARER TIL BYGNINGSBESKRIVELSEN

Ejendommen er opført i 1916. I 1998 er tageetagen renoveret og i den forbindelse indrettet til beboelse.

Samtidig blev alle vinduer skiftet, til energiruder med kold kant. I dag er ejendommen indrettet med 10 lejligheder.

BBR arealerne stemmer overens med de registrerede arealer.

Adresse

Danmarksgade 16
8900 Randers C

Energimærkningsnummer

311718382

Gyldighedsperiode

29. oktober 2023 - 29. oktober 2033

Udarbejdet af

Lemvig Arkitektkontor Aps
CVR-nr.: 41315733

På de følgende sider kan du se en detaljeret beskrivelse af energitilstanden af din bygning, energikonsulentens forslag til energiforbedringer og tilhørende energiløsninger.

Nogle forbedringsforslag er rentable. Det betyder, at du sparer mere på dit energiforbrug inden for energiforbedringens levetid, end energiforbedringen koster at gennemføre.

De rentable forslag fremgår med en investeringspris.

Nogle forbedringsforslag kan med fordel overvejes ved renoveringer, eller hvis der er bygningsdele, der alligevel skal udskiftes. Investeringsprisen til forbedringsforslag ved renovering, er ikke angivet da investeringen vil afhænge af den konkrete renovering, som skal ske i forbindelse med besparelsesforslaget.

TAG OG LOFT

UDNYTTET TAGRUM

STATUS

Loft, skunk og skråvægge i tagetagen er isoleret med 250 mm. ndelse med renovering i 1998.

YDERVÆGGE

MASSIVE YDERVÆGGE

STATUS

Ydervægge består af 37 cm massiv teglvæg målt på 4. sal. På opførelses tidspunktet var det byggeskik, at man i de nederste etager havde tykkere ydervægge.

RENOVERINGSFORSLAG

Montering af ny indvendig isoleringsvæg på udvendige massive mure til i alt 150 mm isolering, effektiv dampspærre og afsluttet med godkendt beklædning. Der udføres nye lysninger og bundstykke ved vinduer, og tekniske installationer føres med ud i ny væg. Alternativt foreslås en udvendig efterisolering med tilsvarende isoleringstykkelse. Den udvendige efterisolering afsluttes med en facadepudsløsning eller en pladebeklædning. Vinduerne skal muligvis flyttes med ud i facaderne eller alternativt udskiftes helt i forbindelse hermed. Den udvendige isoleringsløsning er teknisk bedre, idet problemer med kuldebroer i konstruktionerne stort set elimineres og husets facader kommer herved ind på den varme side af isoleringen. Endvidere indebærer det i langt mindre grad gener for husets brugere under udførelsen. Facadernes udseende ændres dog markant herved, og det skal forinden arbejdet igangsættes undersøges, om lokale bestemmelser evt. hindrer en sådan ændring i bygningens udseende. Udvendig efterisolering af ydervægskonstruktioner er mere energieffektiv end tilsvarende indvendig isolering, da langt de fleste og væsentligste kuldebroer i væggen brydes. Samtidig er indvendig efterisolering næsten ligeså dyrt som udvendig efterisolering, og som nævnt en besværlig løsning, der kræver tæt dampspærre, hvilket kan være svært at realisere i praksis. Prisoverslaget er baseret på den indvendige løsning.

ÅRLIG BESPARELSE

22.600 kr.

INVESTERING

800.000 kr.

Adresse

Danmarksgade 16
8900 Randers C

Energimærkningsnummer

311718382

Gyldighedsperiode

29. oktober 2023 - 29. oktober 2033

Udarbejdet af

Lemvig Arkitektkontor Aps
CVR-nr.: 41315733

VINDUER, ØVENLYS OG DØRE

FACADEVINDUER

STATUS

Vinduer og facadedør er i træ/alu fra 1997, og monteret med tolags energirude.

YDERDØRE

STATUS

Udvendig dør fra baggang er i træ og ca 30 år gammel.

Yderdør med enkeltfagsvindue, monteret med tolags energirude med kold kant.

GULVE

ETAGEADSKILLELSE

STATUS

Etageadskillelse mod kælderområde består af bjælkelag uden isolering mellem bjælker. Gulve er udført i træ.

RENOVERINGSFORSLAG

Isolering mellem bjælker på underside af etageadskillelse mod kælder til ialt 150 mm isolering. Der skal udføres effektiv dampspærre, forskalling og afsluttet med godkendt loftsbeklædning. Det vil være nødvendigt at føre synlige rør med ned under nyt loft, eller udskifte til ny installation uden samlinger (Pex-rør). Ændring af de tekniske installationer er ikke medregnet i investeringen. Denne løsning lever ikke op til kravene i Bygningsreglementet, men yderligere isolering vil medføre en noget koldere kælder, og der vil opstå problemer med for lav loftshøjde.

ÅRLIG BESPARELSE

10.500 kr.

INVESTERING

115.000 kr.

VENTILATION

VENTILATION

STATUS

Der er naturlig ventilation i hele bygningen i form af oplukkelige vinduer. Der er dog ikke monteret aftræksventil fra bad. Bygningen er normal tæt, da konstruktionssamlinger og fuger ved vindues- og døråbninger, samt tætningslister i vinduer og udvendige døre er rimelig intakte.

VARMEANLÆG

FJERNVARME

STATUS

Bygningen opvarmes med fjernvarme. Anlægget er udført som direkte fjernvarmeanlæg, med fjernvarmevand i fordelingsnettet.

VARMEPUMPER

STATUS

Der er ikke stillet forslag til varmepumpe, da dette, med bygningens eksisterende varmeanlæg og den dertilhørende energipris, ikke vil kunne medføre et fornuftigt og rentabelt forslag.

SOLVARME

STATUS

Der er ikke stillet forslag til solvarmeanlæg, da dette, med bygningens eksisterende varmeanlæg og den dertilhørende energipris, ikke vil kunne medføre et fornuftigt og rentabelt forslag.

VARMEFORDELING

VARMEFORDELING

STATUS

Opvarmning af ejendommen sker via radiatorer i opvarmede rum. Varmefordelingsrør er udført som to-strengs anlæg.

VARMERØR

STATUS

Der er ikke monteret udekompensering på varmfordelingsrørene.

VARMEFORDELINGSPUMPER

STATUS

I varmeanlægget er der monteret en cirkulationspumpe, af fabrikat Grundfos, type Magna1. Pumpen har en maksimal effekt på 56 Watt.

Adresse

Danmarksgade 16
8900 Randers C

Energimærkningsnummer

311718382

Gyldighedsperiode

29. oktober 2023 - 29. oktober 2033

Udarbejdet af

Lemvig Arkitektkontor Aps
CVR-nr.: 41315733

AUTOMATIK

STATUS

Der er monteret termostatiske reguleringsventiler på radiatorer til regulering af korrekt rumtemperatur.

Der mangler automatik til central styring af varmeanlægget, som kan sikre regulering af varmetilførsel og dermed stabil rumtemperatur

RENOVERINGSFORSLAG

Der foreslåes montage af udetemperaturkompensering til regulering af fremløbstemperaturen i varmeanlægget.

ÅRLIG BESPARELSE

5.100 kr.

INVESTERING

25.000 kr.

VARMT BRUGSVAND

VARMT BRUGSVAND

STATUS

Flerfamiliehuse, gennemsnitsforbrug

VARMTVANDSPUMPER

STATUS

På varmtvandsrør og cirkulationsledning er monteret en gammel pumpe uden trinregulering med en effekt på 50 W. Pumpen er af fabrikat Grundfos

RENOVERINGSFORSLAG

Montering af ny automatisk modulerende cirkulationspumpe med timer på varmtvandsrør og cirkulationsledning. Det vurderes at pumpe kan udskiftes til en pumpe med lavere effekt.

ÅRLIG BESPARELSE

500 kr.

INVESTERING

4.500 kr.

VARMTVANDSBEHOLDER

STATUS

Varmt brugsvand produceres via gennemstrømningsvandvarmer.

Adresse

Danmarksgade 16
8900 Randers C

Energimærkningsnummer

311718382

Gyldighedsperiode

29. oktober 2023 - 29. oktober 2033

Udarbejdet af

Lemvig Arkitektkontor Aps
CVR-nr.: 41315733

EL

BELYSNING

STATUS

Belysning i trappeopgangen består af LED spotbelysning. Manuel styring via tænd/sluk kontakt.

ADRESSE

Danmarksgade 16, 8900 Randers C

KOM-, EJD- OG BYGNINGSNR

730-9847-1

BFE NR

5608800

OPLYST FORBRUG INKL. MOMS OG AFGIFTER

Herunder vises det oplyste forbrug for afregningsperioderne.

Fjernvarme

Varmeudgifter	73.490 kr. i afregningsperioden
Fast afgift	23.039 kr. pr. år
Varmeforbrug	120.475 kWh fjernvarme
Aflæst periode	1. januar 2012 - 31. december 2012

OPLYST FORBRUG OMREGNET TIL NORMALÅRS FORBRUG

Herunder vises det oplyste forbrug omregnet til et normalt gennemsnitsår. Det er normalårets forbrug, der kan sammenlignes med det beregnede forbrug.

Varmeudgifter	70.235 pr. år
Fast afgift	23.039 pr. år
Varmeudgift i alt	93.274 pr. år
Varmeforbrug	115.140 kWh fjernvarme
CO2 udledning	7,48 ton CO2 pr. år

Adresse

Danmarksgade 16
8900 Randers C

Energimærkningsnummer

311718382

Gyldighedsperiode

29. oktober 2023 - 29. oktober 2033

Udarbejdet af

Lemvig Arkitektkontor Aps
CVR-nr.: 41315733

En bygning består af mange dele, der har betydning for bygningens energibehov. Figuren herunder giver en forklaring af de væsentligste dele på tværs af konstruktioner og installationer.

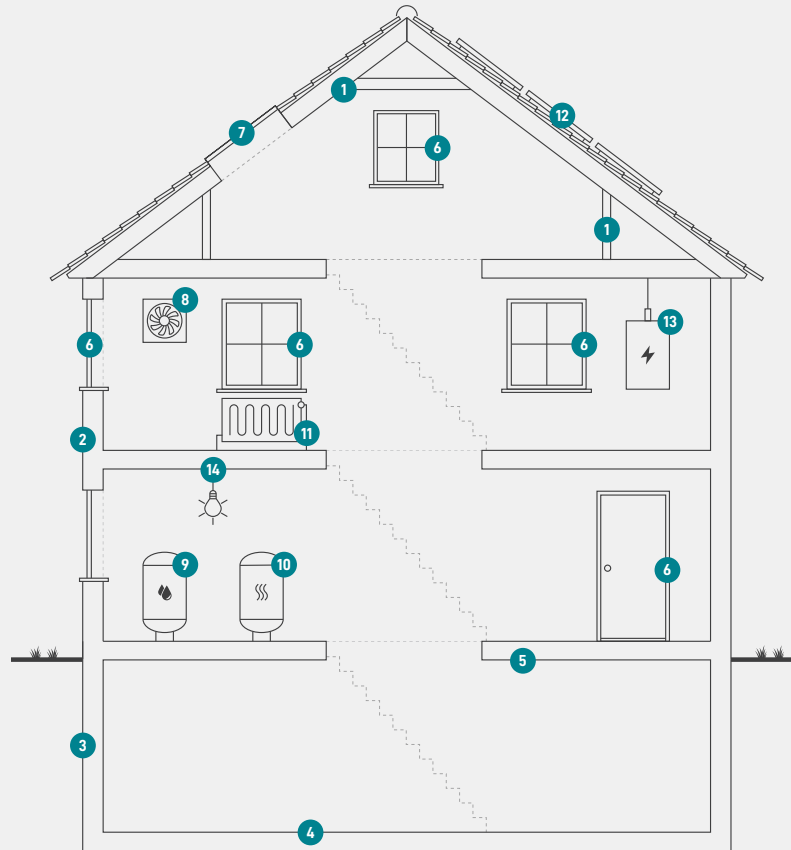

1

Tag og loft

Bygningens øverste del af klimaskærmen, f.eks. et loftrum, et fladt tag eller et udnyttet tagrum.

2

Ydervægge

Bygningens vægge ud mod det fri eller mod uopvarmede områder. Væggen kan være hule, massive eller lette ydervægge.

3

Kælderydervægge

Bygningens kælderydervægge, som vender mod jorden.

4

Kældergulv

Bygningens nederste del af klimaskærmen i bygninger med opvarmet kælder.

5

Etageadskillelse og gulv

Bygningens nederste del af klimaskærmen, f.eks. terrændæk, gulv mod krybekælder eller etageadskillelse mod opvarmet kælder.

6

Vinduer/døre

Bygningens facadevinduer og yderdøre.

7

Ovenlys

Bygningens ovenlysvinduer.

8

Ventilation

Bygningens ventilationsanlæg og ventilationskanaler.

9

Varmt brugsvand

Bygningens komponenter til varmt brugsvand, bl.a. varmtvandsrør og varmtvandsbeholder.

10

Varmeanlæg

Bygningens varmeanlæg, f.eks. kedler, fjernvarme, ovne og varmepumper.

11

Varmefordeling

Bygningens varmfordelingsanlæg, bl.a. varmeanlægget, varmerør og automatik.

12

Solenergi

Bygningens solenergi, f.eks. solvarme og solceller.

13

El og teknik

Bygningens driftsrelaterede el og teknik, f.eks. varmfordelingspumper, varmtvandspumper og vindmøller.

14

Belysning

Bygningens belysning. Kun relevant ved energimærkning af store bygninger, som f.eks. etagebyggeri og erhverv.

Adresse

Danmarksgade 16
8900 Randers C

Energimærkningsnummer

311718382

Gyldighedsperiode

29. oktober 2023 - 29. oktober 2033

Udarbejdet af

Lemvig Arkitektkontor Aps
CVR-nr.: 41315733

ENERGIMÆRKE

FOR BYGNINGEN

J.nr.3175
Danmarksgade 16
8900 Randers C

Større bygninger over 600 m², der ofte besøges af offentligheden, er pålagt til enhver tid, at synliggøre energimærkningscertifikatet for brugerne af bygningen.

Energimærkningen er baseret på beregnet forbrug



Energistyrelsen

Gyldig fra den 29. oktober 2023 til den 29. oktober 2033
Energimærkningsnummer: 311718382