

ENERGIMÆRKNINGSRAPPORT

FOR NYE BYGNINGER

Gammel Strandvej 213C
3060 Espergærde

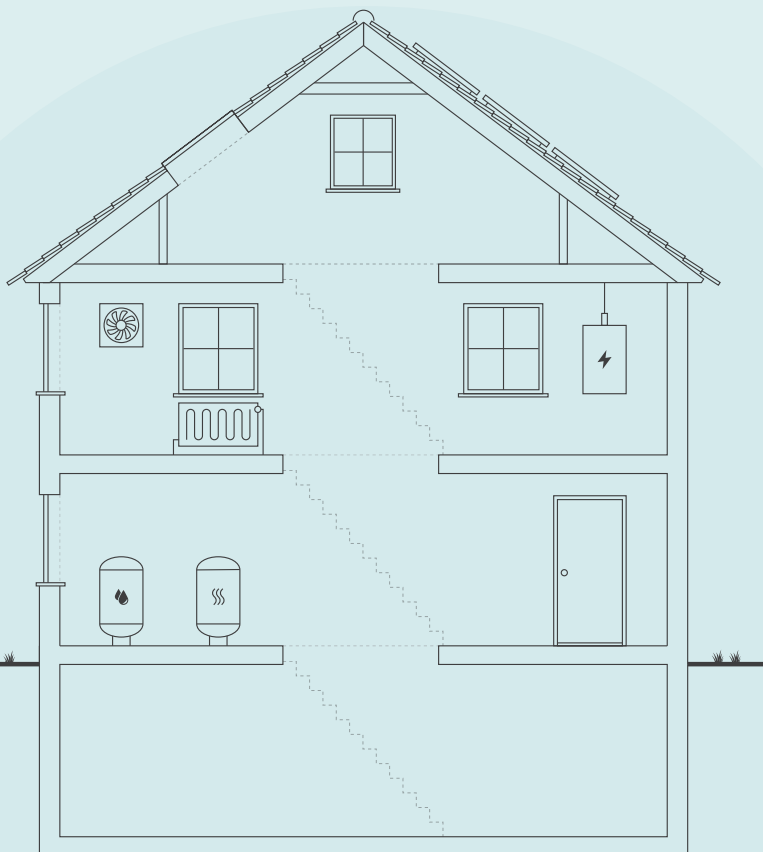

Skitsen illustrerer en generisk bygning, baseret på bygningens karaktertræk. Ikonforklaring kan ses under afsnittet IKONFORKLARING.

NYE BYGNINGER

Bygningen har fået et energimærke, fordi den lever op til energikravene i byggetilladelsen.

Læs baggrunden for energikonsulentens konklusion under energikonsulentens uddybende kommentarer.

Når nye bygninger opføres med energimærke A2020 eller A2015, bidrager de positivt til at opnå Danmarks klimamålsætninger, da bygninger med et begrænset energibehov er en del af den grønne omstilling.

Energikrav til nye bygninger har det overordnede formål at begrænse bygningens energibehov. Ved at tage højde for energikravene overholdes en række minimumskrav til byggeriet, så bygningens samlede energiramme overholdes.

Denne bygning lever op til energikravene i byggetilladelsen.

BYGNINGENS ENERGIFORBRUG*

	I DAG
Naturgas	12.400 kr.
El til andet	14.700 kr.
Overskud fra solceller	0 kr.
Samlet energjudgift	27.100 kr
Samlet CO ₂ -udledning	3,55 ton

* Tallene er baseret på en standardiseret brug af bygningen. Se siden: FORMÅLET MED ENERGIMÆRKNINGEN.

BYGNINGENS PLACERING PÅ ENERGIMÆRKNINGSSKALAEN



Denne rapport indeholder konklusionen af den bygningsgennemgang, der er foretaget for at kontrollere om bygningen lever op til energikravene til nye bygninger i byggetilladelsen.

Konklusionen er at bygningen lever op til kravene i byggetilladelsen.

ENERGIKONSULENTENS UDDYBENDE KOMMENTARER

TIL BYGGETILLADELSEN

Energimærket er udarbejdet på baggrund af byggetilladelsen af 21-06-2018.

Byggetilladelsen angiver at byggeriet skal udføres i henhold til bygningsreglement 2015. Byggeriet er klassificeret som energiklasse 2015.

TIL ENERGIRAMMEN

Det beregnede energiforbrug er 33,5 kWh/m² år, hvilket opfylder kravet for energiklasse 2015 i BR15 på 34,0 kWh/m² år.

Det vurderes derfor at energirammen overholdes i henhold til de gældende krav.

TIL VARMETABSRAMMEN

Det samlede dimensionerende transmissionstab eksklusiv tabet gennem vinduer og døre, er 3,8 W/m². Dette overholder det maksimalt tilladte transmissionstab på 5,0 W/m².

Det vurderes derfor at varmetabsrammen overholdes i henhold til de gældende krav.

TIL MINDSTE VARMEISOLERING

Det vurderes at kravene til mindste varmeisolering overholdes.

TIL INSTALLATIONERNE

Varme:

Bolig og brugsvand opvarmes via naturgas, med gulvarme som varmfordelingsanlæg. Teknisk isolering vurderes udført iht. DS452.

Indeklima:

Boligen er mekanisk ventileret med varmegenvinding af 2 ventilationsanlæg. Begge anlæg er indreguleret ved funktionsafprøvning iht. BR18 §450, og overholder krav iht. BR18 §438 om maksimalt tilladt energiforbrug ved indreguleret drift (SEL-værdi).

På taget er der monteret solceller til egen produktion af elektricitet.

Adresse

Gammel Strandvej 213C
3060 Espergærde

Energimærkningsnummer

311729764

Gyldighedsperiode

18. december 2023 - 18. december 2033

Udarbejdet af

EnergiOptimo ApS
CVR-nr.: 39930153

FORMÅLET MED ENERGIMÆRKNINGEN

Energimærkning af nyopførte bygninger har til formål at kontrollere om bygningen lever op til energikravene i byggetilladelsen. Mærkningen udføres af en energikonsulent, som måler bygningen op og undersøger kvaliteten af isolering, vinduer og døre, varmeinstallation m.v. På det grundlag vurderer konsulenten om bygningen lever op til bygningsreglementets energikrav og evt. særlige krav i byggetilladelsen. Bygningsreglementet sætter krav til, hvor meget energi, der skal tilføres bygningen udefra (energiramme) ved normal brug af bygningen. Derudover sætter reglementet minimumskrav til isoleringsstandard af bygningen (Varmetab) og til visse bygningskomponenter og installationer (mindste varmeisolering, effektivitet mv.).

Reglerne om energibehovet i bygninger er baseret på at sikre, at bygninger opføres, så deres energimæssige ydeevne lever op til energikravene i bygningsreglementet. Det betyder ikke nødvendigvis, at det reelle energiforbrug er identisk med det beregnede, da beregningen af energibehovet er baseret på en standardiseret brug af bygningen. Forudsætninger for konstruktioner, installationer osv., der benyttes i energiberegningen skal dog svare til bygningens reelle udførelse.

BYGNINGER MED LAVT ENERGIBEHOV, HAR TYPISK ET GODT INDEKLIMA:



BEDRE INDEKLIMA

Når du energiforbedrer kan det have en positiv betydning for indeklimaet.



VARMERE OVERFLADER

Dit hus bliver bedre til at holde på varmen, så du får mere gavn af de dele af huset, der før var for kolde til at bruge i hverdagen.



ØGET KOMFORT

Du får nemmere ved at holde den rette temperatur i boligen, så den bliver rarere at være i.



MINDRE TRÆK

Din bolig bliver tættere, så det ikke længere trækker fra de steder, hvor du før var generet af kulde og træk.

FIRE ÅRSAGER TIL AT HUSETS FAKTISKE VARMEREGNING KAN AFVIGE FRA DET BEREKNEDE ENERGIBEHOV I RAPPORTEN:



FAMILIESTØRRELSE

Der antages en gennemsnitlig familiestørrelse relativt til husets størrelse. Den faktiske varmeregning kan afvige, hvis der bo flere eller færre end antaget.



INDENDØRSTEMPERATUR

Der antages en konstant opvarmning af huset til 20°C. Den faktiske varmeregning kan afvige, hvis beboerne ønsker en højere eller lavere temperatur.



VARMTVANDSFORBRUG

Der antages et gennemsnitligt forbrug af varmt vand relativt til husets størrelse. Den faktiske varmeregning kan afvige, hvis beboerne bruger mere eller mindre varmt vand.



VEJRFORHOLD

Der antages gennemsnitlige vejrforhold. Den faktiske varmeregning kan afvige, hvis vinteren er særlig varm eller kold.

Adresse

Gammel Strandvej 213C
3060 Espergårde

Energimærkningsnummer

311729764

Gyldighedsperiode

18. december 2023 - 18. december 2033

Udarbejdet af

EnergiOptimo ApS
CVR-nr.: 39930153



BYGNINGSBESKRIVELSE / Hovedbygning

ADRESSE

Gammel Strandvej 213C, 3060 Espergærde

BYGNINGENS ANVENDELSE I FØLGE BBR

Fritliggende enfamilieshus (parcelhus) (120)

KOMMUNE NR. 217	BFE NR. 2342869	BYGNINGS NR. 1	BOLIGAREAL I BBR 309 m ²	ERHVERVSAREAL I BBR 0 m ²
OPFØRELSESÅR 2022	OPVARMET BYGNINGSAREAL 309 m ²	HERAF TAGETAGE OPVARMET 58 m ²	HERAF KÆLDERETAGE OPVARMET 124 m ²	UOPVARMET KÆLDERETAGE 0 m ²
ÅR FOR VÆSENTLIG RENOVERING Ikke angivet	VARMEFORSYNING Kedel	SUPPLERENDE VARME Ingen		



ENERGIMÆRKE

BYGNINGENS BEREGNEDE ENERGIBEHOV

Opvarmning

FORSYNINGSFORM Naturgas	VARMEBEHOV I kWh 11.570	OMREGNET TIL ENERGIENHED FOR FORSYNINGSFORM 1.051,8 m ³ naturgas
----------------------------	----------------------------	--

Andre energibehov

EL TIL ANDET*	kWh
El til bygningsdrift	907
El til forbrug	5.855
VE-PRODUKTION	kWh
Overskudsproduktion	741

*El til bygningsdrift er det elforbrug, der i beregningen går til installationer, f.eks. varmfordelingspumper, ventilation mv. El til forbrug dækker over et standardiseret, gennemsnitligt elforbrug til f.eks. hvidevarer, tv mv. El til forbrug påvirker ikke energimærkekaraktæren, men den varme der afgives fra elforbrugende udstyr reducerer bygningens beregnede varmebehov.

Adresse

Gammel Strandvej 213C
3060 Espergærde

Energimærkningsnummer

311729764

Gyldighedsperiode

18. december 2023 - 18. december 2033

Udarbejdet af

EnergiOptimo ApS
CVR-nr.: 39930153

**ANVENDTE ENERGIPRISER INKL. AFGIFTER VED
BEREGNING AF BESPARELSER**

Anvendte energipriser ved beregning af
energibesparelserne i denne rapport:

Naturgas
11,7 kr. pr. m³

Elektricitet til andet end opvarmning
2,16 kr. pr. kWh

FIRMA

Firmanummer: 600549
CVR-nummer: 39930153

EnergiOptimo ApS
Thyrasvej 47
3630 Jægerspris

www.energioptimo.dk
kontakt@energioptimo.dk
tlf. 60958253

Ved energikonsulent
Jan Strømsted-Nielsen

RAPPORTENS GYLDIGHED

Gyldig fra 18. december 2023 til den 18. december 2033

KLAGEMULIGHEDER

Tror du, der er fejl i rapporten, eller ønsker du at klage
over energimærkningen, skal du rette henvendelse til det
certificerede energimærkningsfirma, der har udarbejdet
mærkningen.

Ejeren af bygningen eller enheden kan klage. Klagen skal
være modtaget hos det certificerede
energimærkningsfirma, senest:

- 1 år efter energimærkningsrapportens dato, eller
- 1 år efter bygningens overtagelsesdag, som er aftalt
mellem sælger og køber, hvis bygningen efter
indberetningen af energimærkningsrapporten har
fået ny ejer - dog senest 6 år efter
energimærkningsrapportens datering.

Reglerne om klageadgang står i gældende bekendtgørelse
om energimærkning af bygninger. Klik ind på linket og læs
mere om, hvordan du indgiver en klage.

[www.ens.dk/ansvarsomraader/energimaerkning-af-
bygninger/klagevejledning](http://www.ens.dk/ansvarsomraader/energimaerkning-af-bygninger/klagevejledning)

Det certificerede energimærkningsfirma behandler klagen
og bør meddele sin skriftlige afgørelse af klagen inden for
4 uger.

BEHANDLING AF OPLYSNINGER

Energistyrelsen er ansvarlig for behandlingen af
oplysninger om bygningen, herunder offentliggørelse af
energimærkningsrapporten. Du kan læse mere om
reglerne, samt hvordan vi behandler oplysninger på vores
hjemmeside.

[www.ens.dk/ansvarsomraader/energimaerkning-af-
bygninger/lovgivning-om-energimaerkning](http://www.ens.dk/ansvarsomraader/energimaerkning-af-bygninger/lovgivning-om-energimaerkning)

Adresse

Gammel Strandvej 213C
3060 Espergærde

Energimærkningsnummer

311729764

Gyldighedsperiode

18. december 2023 - 18. december 2033

Udarbejdet af

EnergiOptimo ApS
CVR-nr.: 39930153

De anviste energipriser er beregnet ud fra en række grundlæggende standardforudsætninger og vil kunne afvige i forhold til en kommende sammenligning med en årsopgørelse. En afvigelse kan eksempelvis være i forhold til det daglige brugsmønster, antal beboere eller de ønskede rumtemperaturer i bygningen på årsbasis.

Energipriserne har ingen indflydelse på energimærkets indplacering.

KOMMENTARER TIL BYGNINGSBESKRIVELSEN

Opførelse af enfamilieshus i 1½ plan på 185 m² enfamilieshus heraf 58 m² på 1. sal, samt 124 m² kælder. Garage er ikke inkluderet i energimærket.

I forbindelse med energimærkningen er der udført Blowerdoor-test for tæthedsprøvning af huset med et gennemsnits resultat på 0,41 l/s/m².

Der findes på nuværende tidspunkt ikke en opdateret BBR-ejermeddelelse på ejendommen

Adresse

Gammel Strandvej 213C
3060 Espergårde

Energimærkningsnummer

311729764

Gyldighedsperiode

18. december 2023 - 18. december 2033

Udarbejdet af

EnergiOptimo ApS
CVR-nr.: 39930153

En bygning består af mange dele, der har betydning for bygningens energibehov. Figuren herunder giver en forklaring af de væsentligste dele på tværs af konstruktioner og installationer.

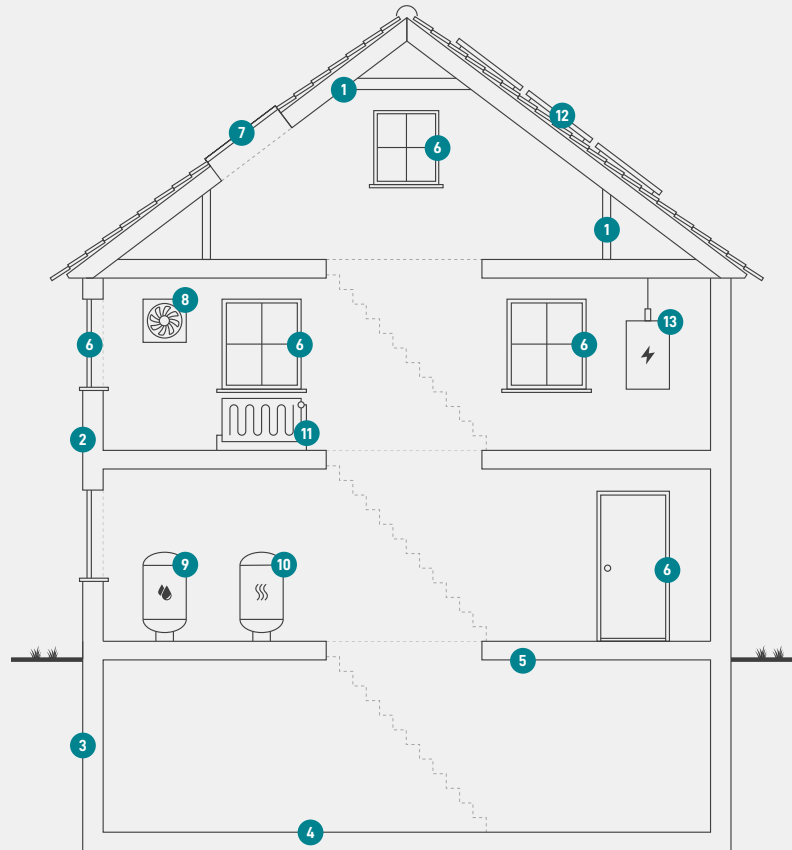

1

Tag og loft

Bygningens øverste del af klimaskærmen, f.eks. et loftrum, et fladt tag eller et udnyttet tagrum.

2

Ydervægge

Bygningens vægge ud mod det fri eller mod uopvarmede områder. Væggen kan være hule, massive eller lette ydervægge.

3

Kælderydervægge

Bygningens kælderydervægge, som vender mod jorden.

4

Kældergulv

Bygningens nederste del af klimaskærmen i bygninger med opvarmet kælder.

5

Etageadskillelse og gulv

Bygningens nederste del af klimaskærmen, f.eks. terrændæk, gulv mod krybekælder eller etageadskillelse mod opvarmet kælder.

6

Vinduer/døre

Bygningens facadevinduer og yderdøre.

7

Ovenlys

Bygningens ovenlysvinduer.

8

Ventilation

Bygningens ventilationsanlæg og ventilationskanaler.

9

Varmt brugsvand

Bygningens komponenter til varmt brugsvand, bl.a. varmtvandsrør og varmtvandsbeholder.

10

Varmeanlæg

Bygningens varmeanlæg, f.eks. kedler, fjernvarme, ovne og varmepumper.

11

Varmefordeling

Bygningens varmfordelingsanlæg, bl.a. varmeanlægget, varmerør og automatik.

12

Solenergi

Bygningens solenergi, f.eks. solvarme og solceller.

13

El og teknik

Bygningens driftsrelaterede el og teknik, f.eks. varmfordelingspumper, varmtvandspumper og vindmøller.

Adresse

Gammel Strandvej 213C
3060 Espergårde

Energimærkningsnummer

311729764

Gyldighedsperiode

18. december 2023 - 18. december 2033

Udarbejdet af

EnergiOptimo ApS
CVR-nr.: 39930153

ENERGIMÆRKE

FOR BOLIGEN

**Gammel Strandvej 213C
3060 Espergærde**

Energimærkningen er baseret på beregnet forbrug



Energistyrelsen

Gyldig fra den 18. december 2023 til den 18. december 2033
Energimærkningsnummer: 311729764