

## ENERGIMÆRKNINGSRAPPORT

ENERGIMÆRKE OG FORSLAG TIL ENERGIFORBEDRINGER

Blankavej 19  
2500 Valby

DIN BYGNING HAR  
ENERGIMÆRKE

**B**

Du betaler hvert år **47.700 kr.**  
mere, end du behøver i energjudgifter\*

### ENERGIKONSULENTENS BEDSTE ANBEFALINGER

#### 1 Montage af nye solceller

Årlig besparelse: 47.700 kr.  
Investering: 450.000 kr.

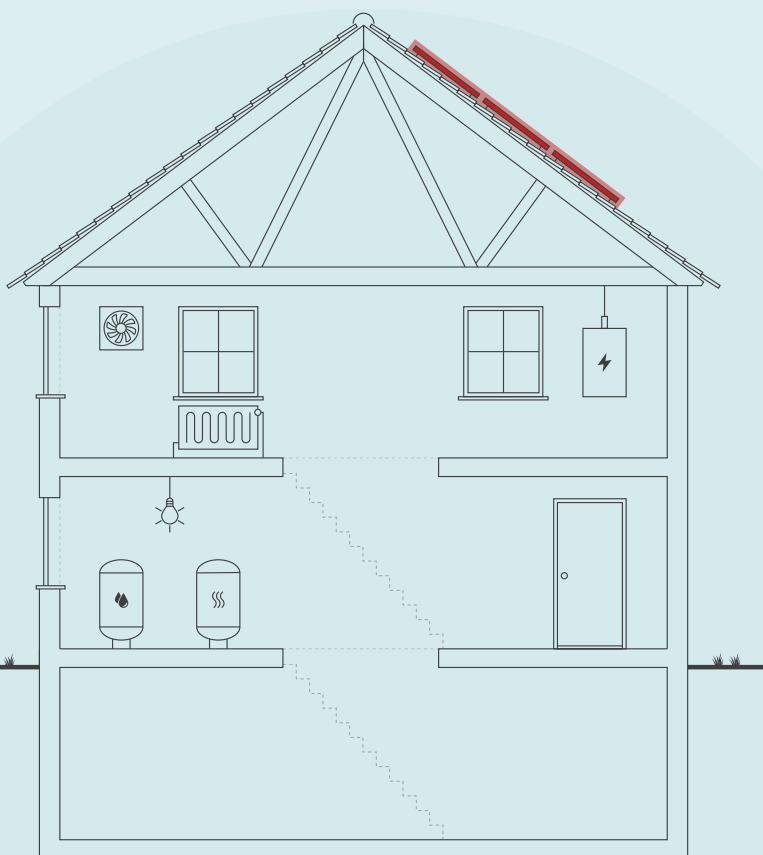

Skitsen illustrerer en generisk bygning, baseret på bygningens karaktertræk. Ikonforklaring kan ses under afsnittet IKONFORKLARING.

### BYGNINGENS ENERGIFORBRUG\*

	I DAG	EFTER RENTABLE TILTAG	DU SPARER ÅRLIGT
Fjernvarme	239.000 kr.	239.000 kr.	0 kr.
El til andet	173.900 kr.	126.200 kr.	47.700 kr.
Overskud fra solceller	0 kr.	0 kr.	0 kr.
Samlet energjudgift	412.900 kr.	365.200 kr.	47.700 kr.
Samlet CO2-udledning	27,29 ton	15,82 ton	11,47 ton

\* Tallene er baseret på en standardiseret brug af bygningen. Se siden: FORMÅLET MED ENERGIMÆRKNINGEN.

### FORBEDRING AF ENERGIMÆRKET VED GENNEMFØRSEL AF ALLE RENTABLE FORSLAG:



Adresse  
Blankavej 19  
2500 Valby

Energimærkningsnummer  
311740650

Gyldighedsperiode  
22. februar 2024 - 22. februar 2034

Udarbejdet af  
Dansk Bygge &  
Energirådgivning  
CVR-nr.: 77732411

På denne side får du hjælp til at igangsætte de energiforbedringer, som energikonsulenten har fremhævet. Du kan sammenligne tiltagene på tværs af økonomi, klima og praktiske forhold, ligesom der til hvert forslag er en trinvis guide til at komme i gang med energiforbedringerne.

## ENERGIMÆRKNINGSRAPPORT

STATUS OG FORBEDRINGER

På de følgende sider i rapporten finder du detaljeret information om energikonsulentens forbedringsforslag.

### MONTAGE AF NYE SOLCELLER

- 1 Find en håndværker eller anden relevant fagperson som kan hjælpe dig med planlægning og udførelse af din energiforbedring.
- 2 På Spareenergi.dk kan du få inspiration til energiforbedringen om "Solcelleanlæg"
- 3 Læs mere om den konkrete energiforbedring på [www.spareenergi.dk/solcelleanlaeg](http://www.spareenergi.dk/solcelleanlaeg)
- 4 Indhent et eller flere tilbud på energiforbedringen, udvælg den løsning, der passer dig bedst, og begynd din energiforbedring.



**Besparelse**  
47.700 kr./årligt



**CO2-reduktion**  
11.475 kg./årligt



**Investering**  
450.000 kr.



**Renoveringstid**  
Mere end 2 uger

#### RÅD OM FINANSIERING

Der eksisterer flere offentlige tilskudspuljer, hvorfra det er muligt at ansøge om tilskud til energirenoveringer. Hold dig opdateret om eksisterende tilskudspuljer på [www.spareenergi.dk](http://www.spareenergi.dk).

Flere banker tilbyder klima- og energieffektiviseringslån med lav rente. Ring til din bank og hør, hvad de kan tilbyde.

#### HJÆLP TIL GENNEMFØRELSE AF ENERGIBESPARELSER

Energikonsulenten kan fortælle dig, hvilke forudsætninger der ligger til grund for de enkelte forbedringsforslag.

På [spareenergi.dk](http://spareenergi.dk) kan du læse mere om energirenoveringer og finde inspiration og hjælp til at igangsætte en energirenovering. Find f.eks. Bygningsguiden, hvor vi har samlet viden om de mest almindelige hustyper i Danmark – så du kan få overblik over, hvordan man opnår en bedre bolig, der både er energieffektiv, har et godt indeklima og er tidssvarende.

**Adresse**  
Blankavej 19  
2500 Valby

**Energimærkningsnummer** 311740650  
**Gyldighedsperiode** 22. februar 2024 - 22. februar 2034

**Udarbejdet af**  
Dansk Bygge &  
Energirådgivning  
CVR-nr.: 77732411

På denne side kan du sammenligne økonomi og klimaeffekt for alle rapportens forbedringsforslag.

SIDE 3 - BILAG

RENTABLE RENOVERINGSFORSLAG			
RENOVERINGSFORSLAG	ÅRLIG BESPARELSE*	INVESTERING	REDUKTION I ÅRLIGT UDLEDT CO <sub>2</sub>
<small>SOLCELLER</small> Montage af nye solceller	47.700 kr.	450.000 kr.	11.475 kg CO <sub>2</sub>

\* Tallene er baseret på en standardiseret brug af bygningen. Se siden: FORMÅLET MED ENERGIMÆRKNINGEN.

**Adresse**

Blankavej 19  
2500 Valby

**Energimærkningsnummer**

311740650

**Gyldighedsperiode**

22. februar 2024 - 22. februar 2034

**Udarbejdet af**

Dansk Bygge &  
Energirådgivning  
CVR-nr.: 77732411

# FORMÅLET MED ENERGIMÆRKNINGEN

Energimærkning af bygninger har to formål: Mærkningen synliggør bygningens beregnede energibehov og er derfor en form for varedeklaration, når en bygning sælges eller udlejes. På baggrund af det beregnede energibehov tildeles boligen en karakter på energimærkningskalaen fra A2020 til G.

Rapporten giver et overblik over de energimæssige forbedringer af bygningen, som er rentable at gennemføre eller kan være rentable, hvis de udføres sammen med andre renoveringer. Rapporten beskriver hvad forbedringerne går ud på, hvad de koster at gennemføre, hvor meget energi og CO2 man sparer, og hvor stor besparelse der kan opnås på el- og varmeregninger ud fra det beregnede energibehov.

## DERFOR SKAL DU GENNEMFØRE ENERGIFORBEDRINGER:



### BEDRE INDEKLIMA

Energiforbedringer kan have en positiv betydning for indeklimaet.



### VARMERE OVERFLADER

Bygningen bliver bedre til at holde på varmen, så det er muligt at udnytte flere områder i bygningen, der før var for kolde.



### ØGET KOMFORT

Det bliver nemmere at opretholde den rette temperatur i bygning, så den bliver rarere at være i.



### MINDRE TRÆK

Bygningen bliver tættere, så det ikke længere trækker fra de steder, hvor brugerne før var generet af kulde og træk.

Det beregnede energibehov er en ret præcis indikator for bygningens energimæssige kvalitet – i modsætning til det faktiske forbrug, som naturligvis er stærkt afhængigt både af vejret og af de vaner, som bygningens brugere har. Nogle sparer på varmen, mens andre fyrer for åbne vinduer eller bruger store mængder varmt vand.

For at kunne sammenligne bygningers energimæssige kvalitet, beregnes bygningens beregnede energibehov ud fra en række standardantagelser for vej, familiestørrelse, indendørstemperatur, adfærd m.v. Nedenfor ses de mest centrale antagelser for det beregnede energibehov.

## FIRE ÅRSAGER TIL AT BYGNINGENS FAKTISKE VARMEREGNING KAN AFVIGE FRA DET BEREGNEDNE ENERGIBEHOV I RAPPORTEN:



### BRUG AF BYGNINGEN

Der antages en gennemsnitlig anvendelse af bygningen ift. brugere, drift og apparater. Det faktiske varmeforbrug kan afvige, hvis bygningen har et andet brugsmønster.



### INDENDØRSTEMPERATUR

Der antages en konstant opvarmning af bygningen til 20°C. Den faktiske varmeregning kan afvige hvis brugerne ønsker en højere eller lavere temperatur.



### VARMTVANDSFORBRUG

Der antages et gennemsnitligt forbrug af varmt vand relativt til bygningens størrelse. Den faktiske varmeregning kan afvige, hvis brugerne bruger mere eller mindre varmt vand.



### VEJRFORHOLD

Der antages gennemsnitlige vejrforhold. Den faktiske varmeregning kan afvige, hvis vinteren er særlig varm eller kold.

#### Adresse

Blankavej 19  
2500 Valby

#### Energimærkningsnummer

311740650

#### Gyldighedsperiode

22. februar 2024 - 22. februar 2034

#### Udarbejdet af

Dansk Bygge &  
Energirådgivning  
CVR-nr.: 77732411



## BYGNINGSBESKRIVELSE / Bygning 7

## ADRESSE

Blankavej 19, 2500 Valby

## BYGNINGENS ANVENDELSE I FØLGE BBR

Etagebolig-bygning, flerfamiliehus eller to-familiehus (140)

KOMMUNE NR. 101	BFE NR. 6026995	BYGNINGS NR. 7	BOLIGAREAL I BBR 2440 m <sup>2</sup>	ERHVERVSAREAL I BBR 0 m <sup>2</sup>
OPFØRELSESÅR 1934	OPVARMET BYGNINGSAREAL 2440 m <sup>2</sup>	HERAF TAGETAGE OPVARMET 0 m <sup>2</sup>	HERAF KÆLDERETAGE OPVARMET 0 m <sup>2</sup>	UOPVARMET KÆLDERETAGE 491 m <sup>2</sup>
ÅR FOR VÆSENTLIG RENOVERING 2013	VARMEFORSYNING Fjernvarme	SUPPLERENDE VARME Ingen		



ENERGIMÆRKE



ENERGIMÆRKE EFTER RENTABLE BESPARELSFORSLAG



ENERGIMÆRKE EFTER ALLE BESPARELSFORSLAG

## BYGNINGENS BEREGNEDE ENERGIBEHOV

## Opvarmning

FORSYNINGSFØRM Fjernvarme	VARMEBEHOV I kWh 156.420	OMREGNET TIL ENERGIENHED FOR FORSYNINGSFØRM 156,42 MWh fjernvarme
------------------------------	-----------------------------	--

## Andre energibehov

EL TIL ANDET* El til bygningsdrift	kWh 6.822
El til forbrug	80.120

\*El til bygningsdrift er det elforbrug, der i beregningen går til installationer, f.eks. varmfordelingspumper, ventilation mv. El til forbrug dækker over et standardiseret, gennemsnitligt elforbrug til f.eks. hvidevarer, tv mv. El til forbrug påvirker ikke energimærkekarakteren, men den varme der afgives fra elforbrugende udstyr reducerer bygningens beregnede varmebehov.

## Adresse

Blankavej 19  
2500 Valby

## Energimærkningsnummer

311740650

## Gyldighedsperiode

22. februar 2024 - 22. februar 2034

## Udarbejdet af

Dansk Bygge &  
Energirådgivning  
CVR-nr.: 77732411

## ANVENDTE ENERGIPRISER INKL. AFGIFTER VED BEREGNING AF BESPARELSER

Anvendte energipriser ved beregning af energibesparelserne i denne rapport:

### Fjernvarme

700 kr. pr. MWh

Fast afgift: 129.376 kr. pr. år

### Elektricitet til andet end opvarmning

2,00 kr. pr. kWh

Til beregning af rapportens forbedringsforslag er der anvendt estimerede priser, der kan variere en del fra aktuelle tilbudspriser, afhængig af både regionale forhold og valg af leverandør.

Overlagspriserne i denne beregning indeholder både materialepris, timeløn, moms og afgifter. Eventuelle udgifter til løbende drift og vedligehold er ikke indeholdt.

Fjernvarmeprisen er i denne rapport fastsat ud fra de tariffer, der var gældende ved energimærkningsrapportens officielle indberetningsdato.

## OPLYST FORBRUG INKL. MOMS OG AFGIFTER

Denne rapport indeholder ikke oplysninger om det faktiske forbrug, da det ikke er blevet gjort tilgængeligt for energikonsulenten ved udførelsen af energimærket.

## FORBEHOLD FOR PRISER PÅ INVESTERING I ENERGIBESPARELSE

Energimærkets besparelsesforslag er baseret på energikonsulentens erfaring og vurdering. Før energibesparelsesforslagene iværksættes, bør der altid indhentes tilbud fra flere leverandører, da de angivne priser alene skal betragtes som vejledende. Desuden bør det undersøges om energiforbedringen kræver myndighedsgodkendelse.

Årligt abonnement for salg af el bør undersøges nærmere, da dette varierer meget på det frie el marked.

For en konkret vurdering af ejendommens isoleringsmæssige tilstand, skal der udføres destruktive indgreb i klimaskærmen.

## DESTRUKTIVE UNDERSØGELSER

Der er i forbindelse med bygningsgennemgang ikke givet tilladelse til at foretage destruktive undersøgelser. Oplysning om isolering beror derfor på energikonsulentens skøn, tegningsmateriale og byggeskik.

## FIRMA

Firmanummer: 600076

CVR-nummer: 77732411

Dansk Bygge & Energirådgivning  
H. C. Ørsteds Vej 37 B 3  
1879 Frederiksberg C

jn@dboe.dk  
tlf. 31228228

Ved energikonsulent  
Jørg Nielsen

## RAPPORTENS GYLDIGHED

Gyldig fra 22. februar 2024 til den 22. februar 2034

## KLAGEMULIGHEDER

Tror du, der er fejl i rapporten, eller ønsker du at klage over energimærkningen, skal du rette henvendelse til det certificerede energimærkningsfirma, der har udarbejdet mærkningen.

Ejeren af bygningen eller enheden kan klage. Klagen skal være modtaget hos det certificerede energimærkningsfirma, senest:

- 1 år efter energimærkningsrapportens dato, eller
- 1 år efter bygningens overtagelsesdag, som er aftalt mellem sælger og køber, hvis bygningen efter indberetningen af energimærkningsrapporten har fået ny ejer - dog senest 6 år efter energimærkningsrapportens datering.

Reglerne om klageadgang står i gældende bekendtgørelse om energimærkning af bygninger. Klik ind på linket og læs mere om, hvordan du indgiver en klage.

[www.ens.dk/ansvarsomraader/energimaerkning-af-bygninger/klagevejledning](http://www.ens.dk/ansvarsomraader/energimaerkning-af-bygninger/klagevejledning)

Det certificerede energimærkningsfirma behandler klagen og bør meddele sin skriftlige afgørelse af klagen inden for 4 uger.

## BEHANDLING AF OPLYSNINGER

Energistyrelsen er ansvarlig for behandlingen af oplysninger om bygningen, herunder offentliggørelse af energimærkningsrapporten. Du kan læse mere om reglerne, samt hvordan vi behandler oplysninger på vores hjemmeside.

[www.ens.dk/ansvarsomraader/energimaerkning-af-bygninger/lovgivning-om-energimaerkning](http://www.ens.dk/ansvarsomraader/energimaerkning-af-bygninger/lovgivning-om-energimaerkning)

### Adresse

Blankavej 19  
2500 Valby

### Energimærkningsnummer

311740650

### Gyldighedsperiode

22. februar 2024 - 22. februar 2034

### Udarbejdet af

Dansk Bygge &  
Energirådgivning  
CVR-nr.: 77732411

Der er stillet forslag om opsætning af solceller.

Det vurderes at være muligt at opsætte ca. 300 m<sup>2</sup> solceller som teoretisk vil dække lidt i underkanten elforbruget om sommeren, men om vinteren, hvor der ikke er så meget sol vil det være væsentligt mindre.

Det er muligt, at man kan opsætte et enten større eller mindre areal, det vil rådgiver kunne beregne helt præcist.

Der er et teoretisk elforbrug på 35,63 kWh/m<sup>2</sup>, solcellerne kan teoretisk levere 23,74 kWh/m<sup>2</sup> = ca. 67%

Man kan opsætte batterier som kan oplades om dagen og om vinteren kan man hente strømmen når den er billigst og bruge strømmen fra batterierne når den dyrest.

Batterier er ikke muligt at beregne i gældende beregningskerne.

Det er i dag muligt at der oprettes en hoved-måler, så der kun betales for en måler i stedet for at hver lejlighed betaler for en måler, alle får derefter en bi-måler.

Omkostningerne hertil er ikke medregnet i energimærket, men en bi måler fås til mellem 1.000- 2.000 kr.pr. lejlighed alt efter om den skal kunne aflæses med app, eller uden.

En forbrugsmåler koster omkring 800 kr., pr lejlighed om året, hvilket omsat til denne ejendom betyder en årlig besparelse på 40 x 800 kr.- 800 kr. = 33.200 kr. pr år.

Hvis man vil have solceller, så skal man kontakte en autoriseret leverandør eller rådgiver, der kan lave et præcist projekt.

Det skal undersøges om der lokale klausuler der forhindrer opsætning af solceller.

Der vil antageligvis kunne søges om byfornyelse støtte.

Rådgiver vil kunne hjælpe foreningen med det.

Kælderen er betragtet som uopvarmet.

### GENERELLE KOMMENTARER:

Energimærkningen er udført iht. følgende retningslinjer:

- Håndbog for Energikonsulenter 2023, seneste revision.
- Beregnings- og indberetningsprogram Energy 10, seneste version.

Energimærkningen (energibehovsberegningen) er udført på baggrund af en gennemgang af bygningskonstruktioner og - installationer samt oplysninger fra bygningsejeren.

Tegninger er hentet i Kommunens filarkiv

Der er ikke udført destruktive undersøgelser.

Ved vurdering af konstruktioners isoleringsevne er der taget udgangspunkt i det forelagte materiale, samt hvad der i øvrigt har kunnet klarlægges ved bygningsgennemgangen.

#### Adresse

Blankavej 19  
2500 Valby

#### Energimærkningsnummer

311740650

#### Gyldighedsperiode

22. februar 2024 - 22. februar 2034

#### Udarbejdet af

Dansk Bygge &  
Energirådgivning  
CVR-nr.: 77732411

Beregning af energimærket:

Energimærket er beregnet ud fra en standardiseret beregningsmetode, Be10, udviklet af Statens Byggeforsknings Institut, SBI. På baggrund af bygnings- og installationsdata beregnes energibehovet til drift af bygningen, dvs. procesinstallationer indgår ikke i beregningerne. Det specifikke energibehov (kWh/m<sup>2</sup>) er et udtryk for bygningens energimæssige status og danner dermed energimærket. Det beregnede energibehov er primært sammensat af et energibehov til opvarmning samt et el-energiebehov. Sidstnævnte vægter med en faktor 2,5. Denne faktor er et udtryk for den miljømæssige belastning, der er ved at anvende el produceret på kraftværker.

Der tages forbehold for ændringer og forbedringer, der eventuelt måtte være foretaget på bygningen i perioden mellem bygningsregistreringen og udfærdigelsen af Energimærket.

Der tages ligeledes forbehold for ændringer i skyggeforholdene, der eventuelt er fremkommet i perioden mellem bygningsregistreringen og udfærdigelsen af Energimærket.

Priserne på forbedringsforslag er estimeret og det anbefales at der indhentes priser fra forskellige leverandører, da disse erfaringsmæssigt kan svinge en del.

Ved alle forbedringer af klimaskærmen, skal man være opmærksom på at evt. dampspærre skal være tæt, da man ellers risikere at få skimmelsvampe angreb.

I beregninger er anvendt estimerede priser, der omfatter materialer, timeløn til professionelle håndværkere, eventuelle projekteringsomkostninger,

#### **KOMMENTARER TIL BYGNINGSBESKRIVELSEN**

Det registrerede opvarmede etageareal stemmer overens med oplysningerne i BBR-ejermeddelelsen.

**Adresse**

Blankavej 19  
2500 Valby

**Energimærkningsnummer**

311740650

**Gyldighedsperiode**

22. februar 2024 - 22. februar 2034

**Udarbejdet af**

Dansk Bygge &  
Energirådgivning  
CVR-nr.: 77732411

På de følgende sider kan du se en detaljeret beskrivelse af energitilstanden af din bygning, energikonsulentens forslag til energiforbedringer og tilhørende energiløsninger.

Nogle forbedringsforslag er rentable. Det betyder, at du sparer mere på dit energiforbrug inden for energiforbedringens levetid, end energiforbedringen koster at gennemføre.

De rentable forslag fremgår med en investeringspris.

Nogle forbedringsforslag kan med fordel overvejes ved renoveringer, eller hvis der er bygningsdele, der alligevel skal udskiftes. Investeringsprisen til forbedringsforslag ved renovering, er ikke angivet da investeringen vil afhænge af den konkrete renovering, som skal ske i forbindelse med besparelsesforslaget.

## TAG OG LOFT

### LOFTRUM

#### STATUS

Lukket etageadskillelse mod uopvarmet tagrum er hulrumsisoleret med ca. 150 mm granulat.

Den lukkede etageadskillelse mod uopvarmet tagrum er udført i træ / bjælker. Etageadskillelsen er efterisoleret ved indblæsning af granulat. jævnfør besigtigelse (proppede borehuller i konstruktionen)

Konstruktions- og isoleringsforhold er skønnet ud fra ovenstående.

## YDERVÆGGE

### MASSIVE YDERVÆGGE

#### STATUS

Ydervægge består af 48 cm massiv og uisoleret teglvæg.  
Konstruktions- og isoleringsforhold er konstateret ud fra tegningsmateriale.

## VINDUER, OVENLYS OG DØRE

### FACADEVINDUER

#### STATUS

Opklukkelige vinduer med et fag. Vinduerne er monteret med tolags energirude med varm kant.

### YDERDØRE

#### STATUS

Terrassedør med enkeltfagsvindue, monteret med tolags energirude med varm kant.

Yderdør med enkeltfagsvindue, monteret med tolags energirude med varm kant.

#### Adresse

Blankavej 19  
2500 Valby

#### Energimærkningsnummer

311740650

#### Gyldighedsperiode

22. februar 2024 - 22. februar 2034

#### Udarbejdet af

Dansk Bygge &  
Energirådgivning  
CVR-nr.: 77732411

## GULVE

### ETAGEADSKILLELSE

#### STATUS

Etageadskillelsen mod den uopvarmet kælder er udført i træ / bjælker. Etageadskillelsen er efterisoleret ved montering af ca. 100 mm isolering på undersiden af konstruktionen jævnfør besigtigelse. Konstruktions- og isoleringsforhold er skønnet ud fra renoveringstidspunkt.

## VENTILATION

### VENTILATION

#### STATUS

Zone: Udsugning, der er i konstant drift fra baderum, toilet eller køkken i boliger over 100 m<sup>2</sup>  
Anlæg: U01 – fabrikat og type: Salda Aku Eko  
Mekanisk udsugning  
Varmegenvinding: Ingen varmegenvinding  
Anlægstype: CAV  
Driftstid: 168 timer/uge  
Luftskifte: 0,3 l/s/m<sup>2</sup>  
EL-varmevlade: Nej  
SEL-værdi: 1,0 kJ/m<sup>3</sup>  
Automatik: ja  
Bygningens tæthed: Normal tæt  
Kilde til data: Data fastsat iht. HB2023

## VARMEANLÆG

### FJERNVARME

#### STATUS

Bygningen opvarmes med fjernvarme. Anlægget er udført med isoleret varmeveksler og indirekte centralvarmevand i fordelingsnettet.

### VARMEPUMPER

#### STATUS

Der er ingen varmepumpe i bygningen.

#### Adresse

Blankavej 19  
2500 Valby

#### Energimærkningsnummer

311740650

#### Gyldighedsperiode

22. februar 2024 - 22. februar 2034

#### Udarbejdet af

Dansk Bygge &  
Energirådgivning  
CVR-nr.: 77732411

## SOLVARME

### STATUS

Der er ikke installeret solvarme, varmepumpe, solceller eller anden alternativ energiforsyning på bygningen.

## VARMEFORDELING

### VARMEFORDELING

#### STATUS

Den primære opvarmning af ejendommen sker via radiatorer i opvarmede rum. Varmefordelingsrør er skønnet udført som to-strengs anlæg.

### VARMERØR

#### STATUS

Varmefordelingsrørene i kælderen er isoleret med 10 til 50 mm isolering jævnfør besigtigelse.

### VARMEFORDELINGSPUMPER

#### STATUS

I varmeanlægget er der monteret en fordelingspumpe, af fabrikat Grundfos, type Magna3. Pumpen har en maksimal effekt på 513 Watt.

### AUTOMATIK

#### STATUS

Der er monteret termostatiske reguleringsventiler på radiatorer til regulering af rumtemperatur.

Udenfor fyringssæsonen forudsættes det i beregninger at fordelingsanlæg til varmekilder afbrydes.

Der er monteret udetemperaturkompensering til regulering af fremløbstemperaturen i varmeanlægget.

## VARMT BRUGSVAND

### VARMT BRUGSVAND

#### STATUS

I beregningen er der indregnet et normalt varmtvandsforbrug på 250 liter pr. m<sup>2</sup> opvarmet boligareal pr. år.

#### Adresse

Blankavej 19  
2500 Valby

#### Energimærkningsnummer

311740650

#### Gyldighedsperiode

22. februar 2024 - 22. februar 2034

#### Udarbejdet af

Dansk Bygge &  
Energirådgivning  
CVR-nr.: 77732411

## VARMTVANDSRØR

### STATUS

Varmetabet fra tilslutningsrør under 5 meter indregnes med et standard værdisæt for rørlængde og isoleringsniveau svarende til 4 meter med 30 mm isolering. Dette udføres iht. gældende Håndbog for Energikonsulenter.

Brugsvandsrør med cirkulation er udført som 18 mm ALU-PEX-rør. Rørene er isoleret med 30 mm isolering.

Brugsvandsrør med cirkulation er udført som 3/4" stålør. Rørene er isoleret med 30 mm isolering.

## VARMTVANDSPUMPER

### STATUS

I brugsvandsanlægget er der monteret en cirkulationspumpe, af fabrikat Grundfos, type Magna3. Pumpen har en maksimal effekt på 153 Watt.

## VARMTVANDSBEHOLDER

### STATUS

Varmt brugsvand produceres i 3000 l varmtvandsbeholder, isoleret med ca. 100 mm mineraluld. Fabrikat Reci monteret i 2013.

## EL

### BELYSNING

#### STATUS

Belysning i trappeopgangen består af LED spotbelysning. Belysningen styres med bevægelsesmeldere.

Belysning i gangarealer består af armaturer med LED belysning. Der er ingen styring ved bevægelsesmeldere.

## SOLCELLER

### STATUS

Der er ingen solceller på bygningen.

RENOVERINGSFORSLAG	ÅRLIG BESPARELSE	INVESTERING
<p>Montering af solceller på tagflade mod syd - øst - vest. Det anbefales at der monteres solceller af typen Monokrystallinske silicium med et areal på ca. 300 m<sup>2</sup>. For at opnå optimal virkningsgrad kan det være nødvendigt at beskære eventuelle trækroner, så der ikke opstår skyggevirksomhed på solcellerne. Det bør undersøges om den eksisterende tagkonstruktion er egnet til den ekstra vægt fra solcellerne. En eventuel udgift til dette er ikke medtaget i forslaget økonomi.</p>	47.700 kr.	450.000 kr.

**Adresse**Blankavej 19  
2500 Valby**Energimærkningsnummer**

311740650

**Gyldighedsperiode**

22. februar 2024 - 22. februar 2034

**Udarbejdet af**Dansk Bygge &  
Energirådgivning  
CVR-nr.: 77732411

En bygning består af mange dele, der har betydning for bygningens energibehov. Figuren herunder giver en forklaring af de væsentligste dele på tværs af konstruktioner og installationer.

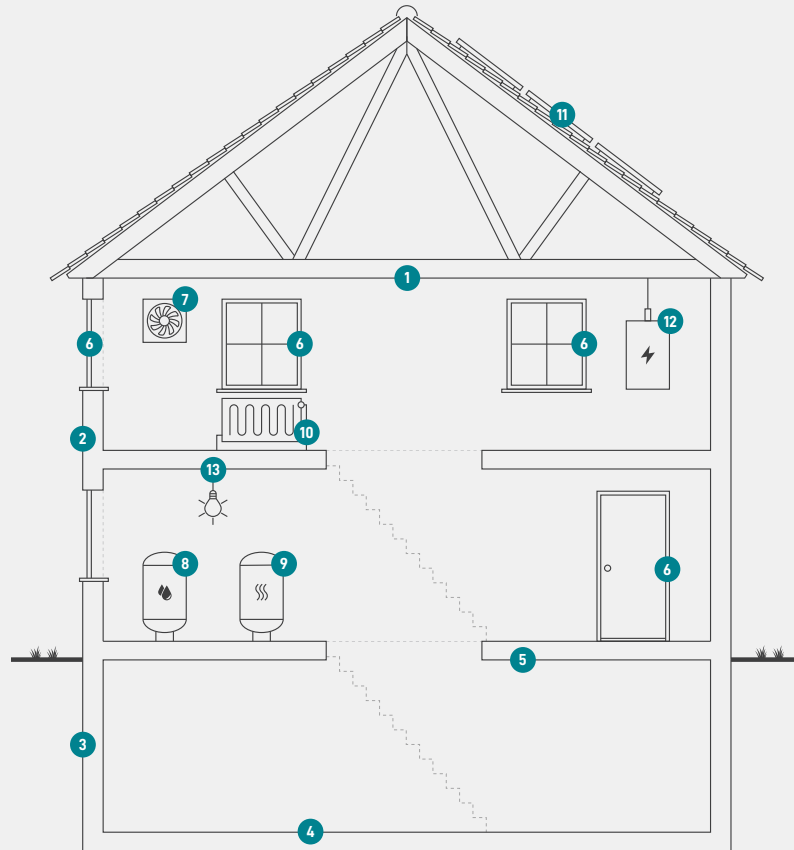

**1**  
**Tag og loft**  
Bygningens øverste del af klimaskærmen, f.eks. et loftrum, et fladt tag eller et udnyttet tagrum.

**2**  
**Ydervægge**  
Bygningens vægge ud mod det fri eller mod uopvarmede områder. Væggen kan være hule, massive eller lette ydervægge.

**3**  
**Kælderydervægge**  
Bygningens kælderydervægge, som vender mod jorden.

**4**  
**Kældergulv**  
Bygningens nederste del af klimaskærmen i bygninger med opvarmet kælder.

**5**  
**Etageadskillelse og gulv**  
Bygningens nederste del af klimaskærmen, f.eks. terrændæk, gulv mod krybekælder eller etageadskillelse mod opvarmet kælder.

**6**  
**Vinduer/døre**  
Bygningens facadevinduer og yderdøre.

**7**  
**Ventilation**  
Bygningens ventilationsanlæg og ventilationskanaler.

**8**  
**Varmt brugsvand**  
Bygningens komponenter til varmt brugsvand, bl.a. varmtvandsrør og varmtvandsbeholder.

**9**  
**Varmeanlæg**  
Bygningens varmeanlæg, f.eks. kedler, fjernvarme, ovne og varmepumper.

**10**  
**Varmefordeling**  
Bygningens varmfordelingsanlæg, bl.a. varmeanlægget, varmerør og automatik.

**11**  
**Solenergi**  
Bygningens solenergi, f.eks. solvarme og solceller.

**12**  
**El og teknik**  
Bygningens driftsrelaterede el og teknik, f.eks. varmfordelingspumper, varmtvandspumper og vindmøller.

**13**  
**Belysning**  
Bygningens belysning. Kun relevant ved energimærkning af store bygninger, som f.eks. etagebyggeri og erhverv.

# ENERGIMÆRKE

FOR BYGNINGEN

**Blankavej 19  
2500 Valby**

Større bygninger over 600 m<sup>2</sup>, der ofte besøges af offentligheden, er pålagt til enhver tid, at synliggøre energimærkningscertifikatet for brugerne af bygningen.

Energimærkningen er baseret på beregnet forbrug



Energistyrelsen

Gyldig fra den 22. februar 2024 til den 22. februar 2034  
Energimærkningsnummer: 311740650