

ENERGIMÆRKNINGSRAPPORT

ENERGIMÆRKE OG FORSLAG TIL ENERGIFORBEDRINGER

Baldersgade 24
2200 København N

DINE BYGNINGER
HAR ENERGIMÆRKE

C

Du betaler hvert år **137.000 kr.**
mere, end du behøver i energjudgifter*

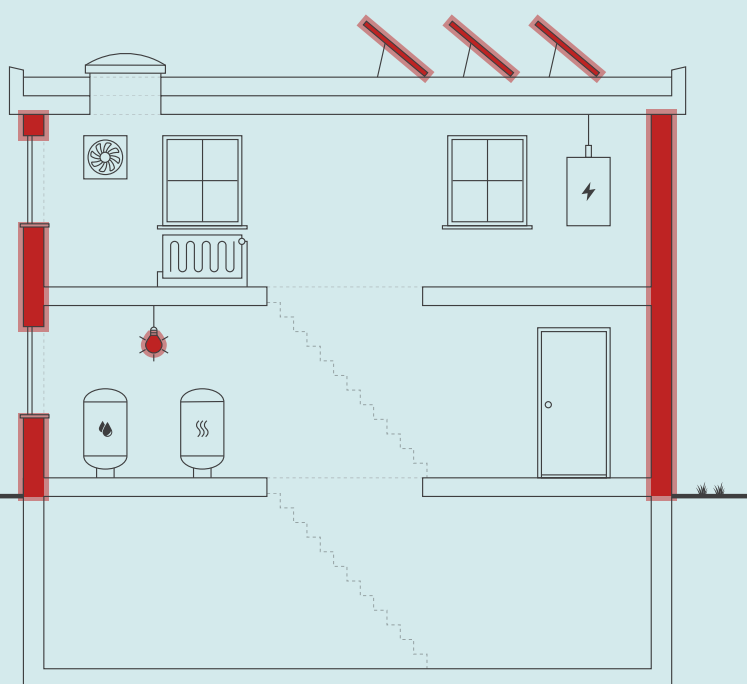

Skitsen illustrerer en generisk bygning, baseret på bygningens karaktertræk. Ikonforklaring kan ses under afsnittet IKONFORKLARING.

ENERGIKONSULENTENS BEDSTE ANBEFALINGER

1 B1,2&3 Udvendig efterisolering af kvistflunke med 150 mm PIR

Årlig besparelse: 8.500 kr.
Investering: 77.700 kr.

2 B1&3 Montage af nye solceller mod syd

Årlig besparelse: 30.400 kr.
Investering: 144.100 kr.

3 B1,2&3 Installation af LED panel, med bevægelsesmelder

Årlig besparelse: 30.100 kr.
Investering: 132.000 kr.

BYGNINGENS ENERGIFORBRUG*

	I DAG	EFTER RENTABLE TILTAG	DU SPARER ÅRLIGT
Fjernvarme	265.500 kr.	195.400 kr.	70.100 kr.
El til andet	265.500 kr.	198.600 kr.	66.900 kr.
Overskud fra solceller	0 kr.	0 kr.	0 kr.
Samlet energjudgift	531.000 kr.	394.000 kr.	137.000 kr.
Samlet CO ₂ -udledning	47,06 ton	33,47 ton	13,59 ton

* Tallene er baseret på en standardiseret brug af bygningen. Se siden: FORMÅLET MED ENERGIMÆRKNINGEN.

FORBEDRING AF ENERGIMÆRKET VED GENNEMFØRSEL AF ALLE RENTABLE FORSLAG:



På denne side får du hjælp til at igangsætte de energiforbedringer, som energikonsulenten har fremhævet. Du kan sammenligne tiltagene på tværs af økonomi, klima og praktiske forhold, ligesom der til hvert forslag er en trinvis guide til at komme i gang med energiforbedringerne.

På de følgende sider i rapporten finder du detaljeret information om energikonsulentens forbedringsforslag.

ENERGIMÆRKNINGSRAPPORT

STATUS OG FORBEDRINGER

B1,2&3 UDVENDIG EFTERISOLERING AF KVISTFLUNKE MED 150 MM PIR

- 1 Find en håndværker eller anden relevant fagperson som kan hjælpe dig med planlægning og udførelse af din energiforbedring.
- 2 På Spareenergi.dk kan du få inspiration til energiforbedringen om "Isolering af tung ydervæg, udefra"
- 3 Læs mere om den konkrete energiforbedring på www.spareenergi.dk/isolering-af-tung-ydervaeg-udefra
- 4 Indhent et eller flere tilbud på energiforbedringen, udvælg den løsning, der passer dig bedst, og begynd din energiforbedring.



Besparelse
8.500 kr./årligt



CO2-reduktion
743 kg./årligt



Investering
77.700 kr.



Renoveringstid
Mere end 2 uger

B1&3 MONTAGE AF NYE SOLCELLER MOD SYD

- 1 Find en håndværker eller anden relevant fagperson som kan hjælpe dig med planlægning og udførelse af din energiforbedring.
- 2 På Spareenergi.dk kan du få inspiration til energiforbedringen om "Solcelleanlæg"
- 3 Læs mere om den konkrete energiforbedring på www.spareenergi.dk/solcelleanlaeg
- 4 Indhent et eller flere tilbud på energiforbedringen, udvælg den løsning, der passer dig bedst, og begynd din energiforbedring.



Besparelse
30.400 kr./årligt



CO2-reduktion
4.184 kg./årligt



Investering
144.100 kr.



Renoveringstid
Fra 1 uge til 2 uger

B1,2&3 INSTALLATION AF LED PANEL, MED BEVÆGELSESMELDER

- 1 Find en håndværker eller anden relevant fagperson som kan hjælpe dig med planlægning og udførelse af din energiforbedring.
- 2 Undersøg nærmere om B1,2&3 Installation af LED panel, med bevægelsesmelder
- 3 Læs mere om energiforbedringer på spareenergi.dk
- 4 Indhent et eller flere tilbud på energiforbedringen, udvælg den løsning, der passer dig bedst, og begynd din energiforbedring.



Besparelse
30.100 kr./årligt



CO2-reduktion
2.705 kg./årligt



Investering
132.000 kr.



Renoveringstid
Fra 1 uge til 2 uger

RÅD OM FINANSIERING

Der eksisterer flere offentlige tilskudspuljer, hvorfra det er muligt at ansøge om tilskud til energirenoveringer. Hold dig opdateret om eksisterende tilskudspuljer på www.spareenergi.dk.

Flere banker tilbyder klima- og energieffektiviseringslån med lav rente. Ring til din bank og hør, hvad de kan tilbyde.

HJÆLP TIL GENNEMFØRELSE AF ENERGIBESPARELSER

Energikonsulenten kan fortælle dig, hvilke forudsætninger der ligger til grund for de enkelte forbedringsforslag.

På spareenergi.dk kan du læse mere om energirenoveringer og finde inspiration og hjælp til at igangsætte en energirenovering. Find f.eks. Bygningsguiden, hvor vi har samlet viden om de mest almindelige hustyper i Danmark – så du kan få overblik over, hvordan man opnår en bedre bolig, der både er energieffektiv, har et godt indeklima og er tidssvarende.

Adresse

Baldersgade 24
2200 København N

Energimærkningsnummer

311756918

Gyldighedsperiode

3. maj 2024 - 3. maj 2034

Udarbejdet af

GH-Energi & Rådgivning ApS
CVR-nr.: 32277195

På denne side kan du sammenligne økonomi og klimaeffekt for alle rapportens forbedringsforslag.

SIDE 3 - BILAG

RENTABLE RENOVERINGSFORSLAG			
RENOVERINGSFORSLAG	ÅRLIG BESPARELSE*	INVESTERING	REDUKTION I ÅRLIGT UDLEDT CO ₂
MASSIVE YDERVÆGGE B1,2&3 Udvendig efterisolering af kvistflunke med 150 mm PIR	8.500 kr.	77.700 kr.	743 kg CO ₂
MASSIVE YDERVÆGGE B1,2&3 Udvendig efterisolering af massive ydervægge med 100 mm PIR isolering og afsluttende facadepuds, B1,2&3	67.800 kr.	1.777.400 kr.	5.947 kg CO ₂
BELYSNING B1,2&3 Installation af LED panel, med bevægelsesmelder	30.100 kr.	132.000 kr.	2.705 kg CO ₂
SOLCELLER B1&3 Montage af nye solceller mod syd	30.400 kr.	144.100 kr.	4.184 kg CO ₂
ANDRE FORSLAG DER KAN VÆRE RENTABLE, HVIS DE UDFØRES SAMMEN MED ANDRE RENOVERINGER			
LOFTRUM B1,2&3 Efterisolering af loftsrum med 200 mm isolering	2.300 kr.		193 kg CO ₂
FACADEVINDUER B1,2&3 Udskiftning af eksisterende vinduer med etlags glas og etlags glas med fortsatsruder	4.500 kr.		393 kg CO ₂
YDERDØRE B1&3 Udskiftning af eksisterende skydedørspartier med etlags glas	2.400 kr.		209 kg CO ₂

* Tallene er baseret på en standardiseret brug af bygningen. Se siden: FORMÅLET MED ENERGIMÆRKNINGEN.

FORMÅLET MED ENERGIMÆRKNINGEN

Energimærkning af bygninger har to formål: Mærkningen synliggør bygningens beregnede energibehov og er derfor en form for varedeklaration, når en bygning sælges eller udlejes. På baggrund af det beregnede energibehov tildeles boligen en karakter på energimærkningskalaen fra A2020 til G.

Rapporten giver et overblik over de energimæssige forbedringer af bygningerne, som er rentable at gennemføre eller kan være rentable, hvis de udføres sammen med andre renoveringer. Rapporten beskriver hvad forbedringerne går ud på, hvad de koster at gennemføre, hvor meget energi og CO2 man sparer, og hvor stor besparelse der kan opnås på el- og varmeregninger ud fra det beregnede energibehov.

DERFOR SKAL DU GENNEMFØRE ENERGIFORBEDRINGER:



BEDRE INDEKLIMA

Energiforbedringer kan have en positiv betydning for indeklimaet.



VARMERE OVERFLADER

Bygningen bliver bedre til at holde på varmen, så det er muligt at udnytte flere områder i bygningen, der før var for kolde.



ØGET KOMFORT

Det bliver nemmere at opretholde den rette temperatur i bygning, så den bliver rarere at være i.



MINDRE TRÆK

Bygningen bliver tættere, så det ikke længere trækker fra de steder, hvor brugerne før var generet af kulde og træk.

Det beregnede energibehov er en ret præcis indikator for bygningens energimæssige kvalitet – i modsætning til det faktiske forbrug, som naturligvis er stærkt afhængigt både af vejret og af de vaner, som bygningens brugere har. Nogle sparer på varmen, mens andre fyrer for åbne vinduer eller bruger store mængder varmt vand.

For at kunne sammenligne bygningers energimæssige kvalitet, beregnes bygningens beregnede energibehov ud fra en række standardantagelser for vej, familiestørrelse, indendørstemperatur, adfærd m.v. Nedenfor ses de mest centrale antagelser for det beregnede energibehov.

FIRE ÅRSAGER TIL AT BYGNINGENS FAKTISKE VARMEREGNING KAN AFVIGE FRA DET BEREGNEDNE ENERGIBEHOV I RAPPORTEN:



BRUG AF BYGNINGEN

Der antages en gennemsnitlig anvendelse af bygningen ift. brugere, drift og apparater. Det faktiske varmeforbrug kan afvige, hvis bygningen har et andet brugsmønster.



INDENDØRSTEMPERATUR

Der antages en konstant opvarmning af bygningen til 20°C. Den faktiske varmeregning kan afvige hvis brugerne ønsker en højere eller lavere temperatur.



VARMTVANDSFORBRUG

Der antages et gennemsnitligt forbrug af varmt vand relativt til bygningens størrelse. Den faktiske varmeregning kan afvige, hvis brugerne bruger mere eller mindre varmt vand.



VEJRFORHOLD

Der antages gennemsnitlige vejrforhold. Den faktiske varmeregning kan afvige, hvis vinteren er særlig varm eller kold.

Adresse

Baldersgade 24
2200 København N

Energimærkningsnummer

311756918

Gyldighedsperiode

3. maj 2024 - 3. maj 2034

Udarbejdet af

GH-Energi & Rådgivning ApS
CVR-nr.: 32277195



BYGNINGSBESKRIVELSE / Baldersgade 24, BBR 1 2200 København N

ADRESSE

Baldersgade 24, 2200 København N

BYGNINGENS ANVENDELSE I FØLGE BBR

Bygning til kontor (321)

KOMMUNE NR. 101	BFE NR. 6018576	BYGNINGS NR. 1	BOLIGAREAL I BBR 0 m ²	ERHVERVSAREAL I BBR 796 m ²
OPFØRELSESÅR 1881	OPVARMET BYGNINGSAREAL 1238 m ²	HERAF TAGETAGE OPVARMET 130 m ²	HERAF KÆLDERETAGE OPVARMET 362 m ²	UOPVARMET KÆLDERETAGE 0 m ²
ÅR FOR VÆSENTLIG RENOVERING 1978	VARMEFORSYNING Fjernvarme	SUPPLERENDE VARME Ingen		

C

ENERGIMÆRKE

B

ENERGIMÆRKE EFTER RENTABLE BESPARELSFORSLAG

B

ENERGIMÆRKE EFTER ALLE BESPARELSFORSLAG

BYGNINGENS BEREGNEDE ENERGIBEHOV

Opvarmning

FORSYNINGSFORM Fjernvarme	VARMEBEHOV I kWh 135.220	OMREGNET TIL ENERGIENHED FOR FORSYNINGSFORM 135,22 MWh fjernvarme
------------------------------	-----------------------------	--

Andre energibehov

EL TIL ANDET*	kWh
El til bygningsdrift	27.148
El til forbrug	17.429

*El til bygningsdrift er det elforbrug, der i beregningen går til installationer, f.eks. varmfordelingspumper, ventilation mv. El til forbrug dækker over et standardiseret, gennemsnitligt elforbrug til f.eks. hvidevarer, tv mv. El til forbrug påvirker ikke energimærkekaraktæren, men den varme der afgives fra elforbrugende udstyr reducerer bygningens beregnede varmebehov.

Adresse

Baldersgade 24
2200 København N

Energimærkningsnummer

311756918

Gyldighedsperiode

3. maj 2024 - 3. maj 2034

Udarbejdet af

GH-Energi & Rådgivning ApS
CVR-nr.: 32277195

BYGNINGSBESKRIVELSE / Baldersgade 24, BBR 2 2200 København N

ADRESSE

Baldersgade 24, 2200 København N

BYGNINGENS ANVENDELSE I FØLGE BBR

Bygning til kontor (321)

KOMMUNE NR. 101	BFE NR. 6018576	BYGNINGS NR. 2	BOLIGAREAL I BBR 0 m ²	ERHVERVSAREAL I BBR 1316 m ²
OPFØRELSESÅR 1881	OPVARMET BYGNINGSAREAL 1096 m ²	HERAF TAGETAGE OPVARMET 178 m ²	HERAF KÆLDERETAGE OPVARMET 238 m ²	UOPVARMET KÆLDERETAGE 0 m ²
ÅR FOR VÆSENTLIG RENOVERING 1978	VARMEFORSYNING Fjernvarme	SUPPLERENDE VARME Ingen		



ENERGIMÆRKE



ENERGIMÆRKE EFTER RENTABLE BESPARELSFORSLAG



ENERGIMÆRKE EFTER ALLE BESPARELSFORSLAG

BYGNINGENS BEREGNEDE ENERGIBEHOV

Opvarmning

FORSYNINGSFORM Fjernvarme	VARMEBEHOV I kWh 95.030	OMREGNET TIL ENERGIENHED FOR FORSYNINGSFORM 95,03 MWh fjernvarme
------------------------------	----------------------------	---

Andre energibehov

EL TIL ANDET* El til bygningsdrift	kWh 23.095
El til forbrug	15.430

*El til bygningsdrift er det elforbrug, der i beregningen går til installationer, f.eks. varmfordelingspumper, ventilation mv. El til forbrug dækker over et standardiseret, gennemsnitligt elforbrug til f.eks. hvidevarer, tv mv. El til forbrug påvirker ikke energimærkekarakteren, men den varme der afgives fra elforbrugende udstyr reducerer bygningens beregnede varmebehov.

BYGNINGSBESKRIVELSE / Baldersgade 24, BBR 3 2200 København N

ADRESSE

Baldersgade 24, 2200 København N

BYGNINGENS ANVENDELSE I FØLGE BBR

Bygning til kontor (321)

KOMMUNE NR. 101	BFE NR. 6018576	BYGNINGS NR. 3	BOLIGAREAL I BBR 0 m ²	ERHVERVSAREAL I BBR 783 m ²
OPFØRELSESÅR 1881	OPVARMET BYGNINGSAREAL 1007 m ²	HERAF TAGETAGE OPVARMET 130 m ²	HERAF KÆLDERETAGE OPVARMET 131 m ²	UOPVARMET KÆLDERETAGE 0 m ²
ÅR FOR VÆSENTLIG RENOVERING 1978	VARMEFORSYNING Fjernvarme	SUPPLERENDE VARME Ingen		



ENERGIMÆRKE



ENERGIMÆRKE EFTER RENTABLE BESPARELSFORSLAG



ENERGIMÆRKE EFTER ALLE BESPARELSFORSLAG

Adresse

Baldersgade 24
2200 København N

Energimærkningsnummer

311756918

Gyldighedsperiode

3. maj 2024 - 3. maj 2034

Udarbejdet af

GH-Energi & Rådgivning ApS
CVR-nr.: 32277195

BYGNINGENS BEREGNEDE ENERGIBEHOV

Opvarmning

FORSYNINGSFORM	VARMEBEHOV I kWh	OMREGNET TIL ENERGIENHED FOR FORSYNINGSFORM
Fjernvarme	128.090	128,09 MWh fjernvarme

Andre energibehov

EL TIL ANDET*	kWh
El til bygningsdrift	23.388
El til forbrug	14.177

*El til bygningsdrift er det elforbrug, der i beregningen går til installationer, f.eks. varmfordelingspumper, ventilation mv. El til forbrug dækker over et standardiseret, gennemsnitligt elforbrug til f.eks. hvidevarer, tv mv. El til forbrug påvirker ikke energimærkekarakteren, men den varme der afgives fra elforbrugende udstyr reducerer bygningens beregnede varmebehov.

ANVENDTE ENERGIPRISER INKL. AFGIFTER VED BEREGNING AF BESPARELSER

Anvendte energipriser ved beregning af energibesparelserne i denne rapport:

Fjernvarme
741 kr. pr. MWh

Elektricitet til andet end opvarmning
2,20 kr. pr. kWh

Der er anvendt standard pris på el på 2,2 kr./kWh, jf. aftale med Københavns kommune.

Alle priser er inkl. moms medmindre andet er angivet.

OPLYST FORBRUG INKL. MOMS OG AFGIFTER

Denne rapport indeholder ikke oplysninger om det faktiske forbrug, da det ikke er blevet gjort tilgængeligt for energikonsulenten ved udførelsen af energimærket.

FORBEHOLD FOR PRISER PÅ INVESTERING I ENERGIBESPARELSE

Energimærkets besparelsesforslag er baseret på energikonsulentens erfaring og vurdering. Før energibesparelsesforslagene iværksættes, bør der altid indhentes tilbud fra flere leverandører, da de angivne priser alene skal betragtes som vejledende. Desuden bør det undersøges om energiforbedringen kræver myndighedsgodkendelse.

Årligt abonnement for salg af el bør undersøges nærmere, da dette varierer meget på det frie el marked.

For en konkret vurdering af ejendommens isoleringsmæssige tilstand, skal der udføres destruktive indgreb i klimaskærmen.

DESTRUKTIVE UNDERSØGELSER

Der er i forbindelse med bygningsgennemgang ikke givet tilladelse til at foretage destruktive undersøgelser. Oplysning om isolering beror derfor på energikonsulentens skøn, tegningsmateriale og byggeskik.

FIRMA

Firmanummer: 600011
CVR-nummer: 32277195

GH-Energi & Rådgivning ApS
Bregnerødvej 102
3460 Birkerød

www.gh-energi.dk
gh@gh-energi.dk
tlf. 72441151

Ved energikonsulent
Christian Lenz

RAPPORTENS GYLDIGHED

Gyldig fra 3. maj 2024 til den 3. maj 2034

KLAGEMULIGHEDER

Tror du, der er fejl i rapporten, eller ønsker du at klage over energimærkningen, skal du rette henvendelse til det certificerede energimærkningsfirma, der har udarbejdet mærkningen.

Ejeren af bygningen eller enheden kan klage. Klagen skal være modtaget hos det certificerede energimærkningsfirma, senest:

- 1 år efter energimærkningsrapportens dato, eller
- 1 år efter bygningens overtagelsesdag, som er aftalt mellem sælger og køber, hvis bygningen efter indberetningen af energimærkningsrapporten har fået ny ejer - dog senest 6 år efter energimærkningsrapportens datering.

Reglerne om klageadgang står i gældende bekendtgørelse om energimærkning af bygninger. Klik ind på linket og læs mere om, hvordan du indgiver en klage.

www.ens.dk/ansvarsomraader/energimaerkning-af-bygninger/klagevejledning

Det certificerede energimærkningsfirma behandler klagen og bør meddele sin skriftlige afgørelse af klagen inden for 4 uger.

BEHANDLING AF OPLYSNINGER

Energistyrelsen er ansvarlig for behandlingen af oplysninger om bygningen, herunder offentliggørelse af energimærkningsrapporten. Du kan læse mere om reglerne, samt hvordan vi behandler oplysninger på vores hjemmeside.

www.ens.dk/ansvarsomraader/energimaerkning-af-bygninger/lovgivning-om-energimaerkning

Ejendommen består af flere bygninger, hvoraf dette energimærke omhandler BBR bygnings nr. 1, 2 & 3, som benyttes til offentlig administration.

Brugstiden er vurderet til hverdage fra kl. 7:00 til kl. 16:00.

Der er uopvarmet/opvarmet kælder under bygningen.
Ved besigtigelsen var der adgang til alle rum.

Ifølge BBR oplysningsskema dateret d. 03-04-2024, er bygningerne opført i:

- BBR bygning 1: 1881 og ombygget / renoveret i 1978.

- BBR bygning 2: 1881 og ombygget / renoveret i 1978.

- BBR bygning 3: 1881 og ombygget / renoveret i 1978.

(Ifølge tegningsmateriale er bygning 1&3 renoveret i 2008)

Til udarbejdelsen af energimærket har følgende byggetekniske tegninger været til rådighed:

Plantegninger

Snittegninger

Facadetegninger

Det opvarmede areal er fremkommet vha. opmåling på tegningsmateriale.

Grundlaget for varmekoefficienter i skjulte konstruktioner er tegningsmateriale, oplysninger ved besigtigelse, samt viden om byggeskik i opførelse og renoverings år. Der er ikke udført boreprøver i konstruktioner, idet tegningsmateriale, samt oplysninger ved besigtigelse fandtes tilstrækkelige.

Energibesparende tiltag med tilbagebetalingstid på mere end 100 år er i rapporten udeladt.

Bygningsgennemgang, samt gennemgang af tekniske anlæg blev udført af Christian S. Lenz fra GH Energi & Rådgivning.
Energimærket er udarbejdet af Christian S. Lenz og der er udført intern kvalitetskontrol af rapporten af Stefan Oca.

Der er ikke noget oplyst forbrug for ejendommen.

KOMMENTARER TIL BYGNINGSBESKRIVELSEN

Det registrerede opvarmede etageareal er ca. 15% større end det opvarmede etageareal angivet i BBR-ejermeddelelsen.
Dette skyldes sandsynligvis fejl i BBR.

Adresse

Baldersgade 24
2200 København N

Energimærkningsnummer

311756918

Gyldighedsperiode

3. maj 2024 - 3. maj 2034

Udarbejdet af

GH-Energi & Rådgivning ApS
CVR-nr.: 32277195

På de følgende sider kan du se en detaljeret beskrivelse af energitilstanden af dine bygninger, energikonsulentens forslag til energiforbedringer og tilhørende energiløsninger.

Nogle forbedringsforslag er rentable. Det betyder, at du sparer mere på dit energiforbrug inden for energiforbedringens levetid, end energiforbedringen koster at gennemføre.

De rentable forslag fremgår med en investeringspris.

Nogle forbedringsforslag kan med fordel overvejes ved renoveringer, eller hvis der er bygningsdele, der alligevel skal udskiftes. Investeringsprisen til forbedringsforslag ved renovering, er ikke angivet da investeringen vil afhænge af den konkrete renovering, som skal ske i forbindelse med besparelsesforslaget.

TAG OG LOFT

LOFTRUM

STATUS

B1,2&3

Loftsrum er isoleret med 200 mm mineraluld. Konstruktionstykkelser er målt ved loftlem. Isoleringsforholdet er skønnet ud fra dette.

RENOVERINGSFORSLAG

B1,2&3

Efterisolering af loftsrum med 200 mm isolering (348 m²). Eksisterende isolering bevares, så der efter fremtidige forhold er isoleret med 400 mm. Inden isolering af loftsrum igangsættes, skal det undersøges nærmere, om de eksisterende konstruktioner er tilstrækkeligt tætte, så korrekt udførelse sikres. Der etableres ny gangbro i tagrummet, eller hvis der findes en eksisterende, skal denne hæves til de nye isoleringsforhold.

ÅRLIG BESPARELSE

2.300 kr.

INVESTERING

FLADT TAG

STATUS

B1&3

Det flade tag (built-up tag) er isoleret med 130 mm mineraluld. Konstruktions- og isoleringsforhold er konstateret ud fra tegningsmateriale.

UDNYTTET TAGRUM

STATUS

B1,2&3

Skråvægge er isoleret med 200 mm mineraluld. Konstruktionstykkelser er målt ved vindue. Isoleringsforholdet er skønnet ud fra dette.

Adresse

Baldersgade 24
2200 København N

Energimærkningsnummer

311756918

Gyldighedsperiode

3. maj 2024 - 3. maj 2034

Udarbejdet af

GH-Energi & Rådgivning ApS
CVR-nr.: 32277195

YDERVÆGGE

HULE YDERVÆGGE

STATUS

B1&3

Ydervægge er delvist udført som 35 cm hulmur. Vægge består udvendigt og indvendigt af tegl. Hulrummet er isoleret ved opførelsen.

Konstruktions- og isoleringsforhold er konstateret ud fra tegningsmateriale.

MASSIVE YDERVÆGGE

STATUS

B1,2&3

Ydervægge består primært af 48 cm massiv og uisolert teglvæg.
Konstruktionstykkelser er målt ved vindue. Isoleringsforholdet er skønnet ud fra dette.

B1,2&3

Kvistflunke består af 12 cm massiv og uisolert teglvæg med indvendig pladebeklædning.
Konstruktionstykkelser er målt ved vindue. Isoleringsforholdet er skønnet ud fra dette.

RENOVERINGSFORSLAG

B1&3

Udvendig efterisolering med 150 mm PIR isolering på kvistflunke (50 m²). Den udvendige efterisolering afsluttes med en facadepudsløsning eller en hertil godkendt pladebeklædning. Vinduerne skal muligvis flyttes med ud i facaderne eller alternativt udskiftes helt i forbindelse hermed. En udvendig isoleringsløsning sikrer optimal kuldebroafbrydelse. Facadernes udseende ændres dog markant, og det skal forinden arbejdet igangsættes undersøges, om lokale bestemmelser evt. hindrer en sådan ændring i bygningens udseende.

ÅRLIG BESPARELSE

8.500 kr.

INVESTERING

77.700 kr.

RENOVERINGSFORSLAG

B1,2&3

Udvendig efterisolering med 100 mm PIR isolering på massive ydervægge (1200 m²). Den udvendige efterisolering afsluttes med en facadepudsløsning eller en hertil godkendt pladebeklædning. Vinduerne skal muligvis flyttes med ud i facaderne eller alternativt udskiftes helt i forbindelse hermed. En udvendig isoleringsløsning sikrer optimal kuldebroafbrydelse. Facadernes udseende ændres dog markant, og det skal forinden arbejdet igangsættes undersøges, om lokale bestemmelser evt. hindrer en sådan ændring i bygningens udseende.

ÅRLIG BESPARELSE

67.800 kr.

INVESTERING

1.777.400 kr.

Adresse

Baldersgade 24
2200 København N

Energimærkningsnummer

311756918

Gyldighedsperiode

3. maj 2024 - 3. maj 2034

Udarbejdet af

GH-Energi & Rådgivning ApS
CVR-nr.: 32277195

KÆLDER YDERVÆGGE

STATUS

B1,2&3

Kælderydervægge består af 48 cm massiv og uisoleret teglvæg.
Konstruktionstykkelse er målt ved vindue. Isoleringsforholdet er skønnet ud fra dette.

VINDUER, OVENLYS OG DØRE

FACADEVINDUER

STATUS

Vinduerne er monteret med blandede typer, herunder:

- Vinduer med etlags glas
- Vinduer med etlags glas og fortsatsruder
- Vinduer med tolags energiruder med kold kant
- Vinduer med tolags energiruder med varm kant
- Vinduer med trelags energiruder med varm kant

RENOVERINGSFORSLAG

Udskiftning af eksisterende vinduer med etlags glas og etlags glas med fortsatsruder til nye, monteret med trelags energiruder, energiklasse A.

16 stk a 3 m²

8 stk a 1,3 m²

5 stk a 1,6 m²

ÅRLIG BESPARELSE

4.500 kr.

INVESTERING

OVENLYS

STATUS

Ovenlysvinduerne er monteret med blandede typer, herunder:

- Ovenlysvinduer med etlags glas
- Ovenlysvinduer med tolags energiruder med kold kant
- Ovenlysvinduer med tolags klar akryl

Adresse

Baldersgade 24
2200 København N

Energimærkningsnummer

311756918

Gyldighedsperiode

3. maj 2024 - 3. maj 2034

Udarbejdet af

GH-Energi & Rådgivning ApS
CVR-nr.: 32277195

YDERDØRE

STATUS

Yderdørene er monteret med blandede typer, herunder:

- Skydedørs partier med etlags glas
- Yderdøre med tolags energiruder med kold kant
- Yderdøre med tolags energiruder med varm kant
- Yderdøre med trelags energiruder med varm kant

RENOVERINGSFORSLAG

Eksisterende skydedørspartier med etlags glas foreslås udskiftet til nye, monteret med energiruder, energiklasse A.

2 stk a 5,4 m²

ÅRLIG BESPARELSE

2.400 kr.

INVESTERING

GULVE

TERRÆNDÆK

STATUS

B1&3

Terrændæk er udført af beton med slidlagsgulv. Gulvet er isoleret med 150 mm mineraluld/polystyrenplader under betonen.
Konstruktions- og isoleringsforhold er skønnet ud fra renoveringstidspunkt.

KÆLDERGULV

STATUS

B1,2&3

Kældergulv er udført af beton direkte mod jord. Gulvet er uisoleret.
Konstruktions- og isoleringsforhold er skønnet ud fra opførelsestidspunktet.

Adresse

Baldersgade 24
2200 København N

Energimærkningsnummer

311756918

Gyldighedsperiode

3. maj 2024 - 3. maj 2034

Udarbejdet af

GH-Energi & Rådgivning ApS
CVR-nr.: 32277195

VENTILATION

VENTILATION

STATUS

Zone: Bygning 1
Anlæg: VE02 – fabrikat og type: Lubi F20M
Mekanisk balanceret ventilationsanlæg
Varmegenvinding: Krydsvarmeveksler
Anlægstype: CAV
Årstal: Ukendt
Placering: Kælder
Driftstid: 45 timer/uge
Luftskifte: 1,2 l/s/m²
El-varmevlade: Nej
SEL-værdi: 3,5 kJ/m³
Automatik: Nej
Bygningens tæthed: Normal tæt
Kilde til data: Data fastsat iht. HB2023

Zone: Bygning 2
Anlæg: VE03 – fabrikat og type: Exhausto, type er ukendt
Mekanisk balanceret ventilationsanlæg
Varmegenvinding: Krydsvarmeveksler
Anlægstype: CAV
Årstal: Ukendt
Placering: Kælder
Driftstid: 45 timer/uge
Luftskifte: 1,2 l/s/m²
El-varmevlade: Nej
SEL-værdi: 3,5 kJ/m³
Automatik: Nej
Bygningens tæthed: Normal tæt
Kilde til data: Data fastsat iht. HB2023

Zone: Bygning 3
Anlæg: VE01 – fabrikat og type: Lubi F20M
Mekanisk balanceret ventilationsanlæg
Varmegenvinding: Krydsvarmeveksler
Anlægstype: CAV
Årstal: Ukendt
Placering: Kælder
Driftstid: 45 timer/uge
Luftskifte: 1,2 l/s/m²
El-varmevlade: Nej
SEL-værdi: 3,5 kJ/m³
Automatik: Nej
Bygningens tæthed: Normal tæt
Kilde til data: Data fastsat iht. HB2023

Adresse

Baldersgade 24
2200 København N

Energimærkningsnummer

311756918

Gyldighedsperiode

3. maj 2024 - 3. maj 2034

Udarbejdet af

GH-Energi & Rådgivning ApS
CVR-nr.: 32277195

VARMEANLÆG

FJERNVARME

STATUS

B1,2&3

Bygningen opvarmes med fjernvarme. Anlægget er udført med to varmevekslere og indirekte centralvarmevand i fordelingsnettet. Vekslerne er af fabrikat Megatherm, type SL70TM. Vekslerne er placeret i varmecentral i kælderen og er fra 2011.

VARMEPUMPER

STATUS

Der er ikke stillet forslag til varmepumpe, grundet den nuværende forsyningstype.

SOLVARME

STATUS

Der er ikke stillet forslag til solvarmeanlæg, grundet den nuværende forsyningstype.

VARMEFORDELING

VARMEFORDELING

STATUS

B1,2&3

Den primære opvarmning af ejendommen sker via radiatorer i opvarmede rum. Varmefordelingsrør er udført som to-strengs anlæg.

VARMEFORDELINGSPUMPER

STATUS

B1,2&3

I varmeanlægget er der monteret en cirkulationspumpe, af fabrikat Grundfos, type Magna 40-120 F. Pumpen har en maksimal effekt på 450 Watt. Pumpen er placeret i varmecentral i kælderen og er fra 2011.

AUTOMATIK

STATUS

Der er monteret termostatventiler på alle radiatorer til regulering af korrekt rumtemperatur.

Der er monteret udetemperaturkompensering til regulering af fremløbstemperaturen i varmeanlægget. Desuden er der monteret urstyring til natsænkning af rumtemperaturen.

Udenfor fyringssæsonen forudsættes det i beregningen, at varmeanlægget kan afbrydes automatisk via udeføler.

Til regulering af varmeanlæg er monteret automatik for central styring i form af ECL 310.

VARMT BRUGSVAND

VARMT BRUGSVAND

STATUS

I beregningen er der indregnet et varmtvandsforbrug på 100 liter pr. m² opvarmet etageareal pr. år.

VARMTVANDSRØR

STATUS

Varmetabet fra tilslutningsrør under 5 meter indregnes med et standard værdisæt for rørlængde og isoleringsniveau svarende til 4 meter med 30 mm isolering. Dette udføres iht. gældende Håndbog for Energikonsulenter.

Brugsvandsrør med cirkulation er udført som 1 1/4" stålrør. Rørene er isoleret med 40 mm isolering.

VARMTVANDSPUMPER

STATUS

B1,2&3

I brugsvandsanlægget er der monteret en cirkulationspumpe, af fabrikat Grundfos, type Alpha 2 25-40 N. Pumpen har en maksimal effekt på 22 Watt. Pumpen er placeret i varmecentral i kælderen og er fra 2011.

VARMTVANDSBEHOLDER

STATUS

B1,2&3

Varmt brugsvand produceres i 500 l varmtvandsbeholder af fabrikat Ajva, type 46611. Beholderen er vurderet isoleret med 50 mm isolering. Beholderen er placeret i varmecentral i kælderen og er fra 2011.

EL

BELYSNING

STATUS

B1,2&3

En del af bygningsarealet har ingen eller meget sparsomt belysningsanlæg monteret. I gældende håndbog for energikonsulenter (HB2023), skal arealet derfor indregnes med et standard belysningsanlæg. Dette er udført efter gældende regler.

B1,2&3

Belysning i består primært af armaturer med LED belysning. Belysningen styres med bevægelsesmeldere.

RENOVERINGSFORSLAG

B1,2&3

Der installeres nye armaturer med LED belysning hvor der ikke er LED. Der installeres ligeledes nye bevægelsesmeldere for styring af anlægget.

ÅRLIG BESPARELSE

30.100 kr.

INVESTERING

132.000 kr.

SOLCELLER

STATUS

B1&3

Der er ingen solceller på bygningen.

B2

Der er ingen solceller på bygningen og det anbefales ikke at montere på denne bygningen, da der er bedre mulighed for montage på bygning 1&3.

RENOVERINGSFORSLAG

B1&3

Montering af solceller på tagflade mod syd. Det anbefales at der monteres solceller af typen Monokrystallinske silicium med et areal på ca. 60 m². For at opnå optimal virkningsgrad kan det være nødvendigt at beskære eventuelle trækroner, så der ikke opstår skyggevirkning på solcellerne. Det bør undersøges om den eksisterende tagkonstruktion er egnet til den ekstra vægt fra solcellerne. En eventuel udgift til dette er ikke medtaget i forslaget økonomi.

ÅRLIG BESPARELSE

30.400 kr.

INVESTERING

144.100 kr.

Adresse

Baldersgade 24
2200 København N

Energimærkningsnummer

311756918

Gyldighedsperiode

3. maj 2024 - 3. maj 2034

Udarbejdet af

GH-Energi & Rådgivning ApS
CVR-nr.: 32277195

En bygning består af mange dele, der har betydning for bygningens energibehov. Figuren herunder giver en forklaring af de væsentligste dele på tværs af konstruktioner og installationer.

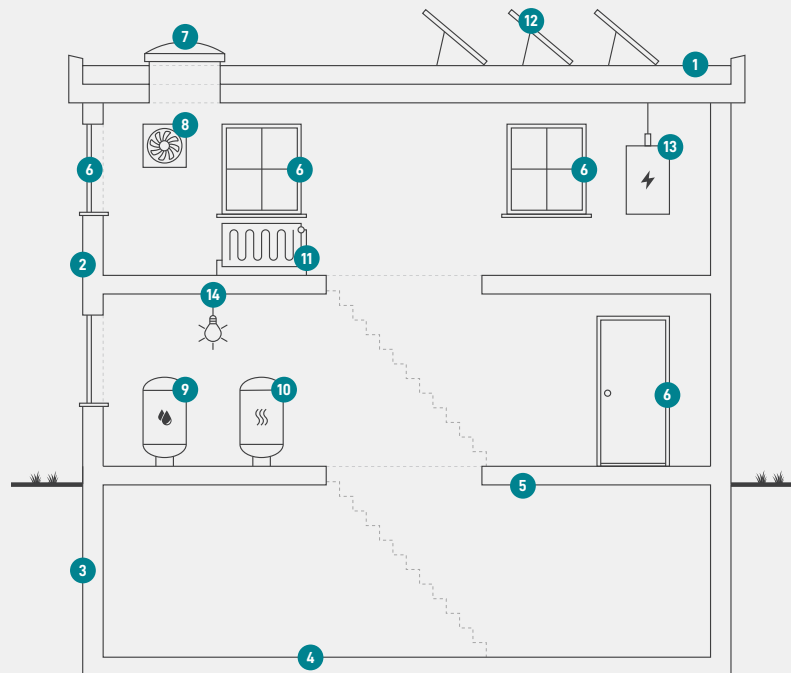

1

Tag og loft

Bygningens øverste del af klimaskærmen, f.eks. et loftrum, et fladt tag eller et udnyttet tagrum.

2

Ydervægge

Bygningens vægge ud mod det fri eller mod uopvarmede områder. Væggen kan være hule, massive eller lette ydervægge.

3

Kælderydervægge

Bygningens kælderydervægge, som vender mod jorden.

4

Kældergulv

Bygningens nederste del af klimaskærmen i bygninger med opvarmet kælder.

5

Etageadskillelse og gulv

Bygningens nederste del af klimaskærmen, f.eks. terrændæk, gulv mod krybekælder eller etageadskillelse mod opvarmet kælder.

6

Vinduer/døre

Bygningens facadevinduer og yderdøre.

7

Ovenlys

Bygningens ovenlysvinduer.

8

Ventilation

Bygningens ventilationsanlæg og ventilationskanaler.

9

Varmt brugsvand

Bygningens komponenter til varmt brugsvand, bl.a. varmtvandsrør og varmtvandsbeholder.

10

Varmeanlæg

Bygningens varmeanlæg, f.eks. kedler, fjernvarme, ovne og varmepumper.

11

Varmefordeling

Bygningens varmfordelingsanlæg, bl.a. varmeanlægget, varmerør og automatik.

12

Solenergi

Bygningens solenergi, f.eks. solvarme og solceller.

13

El og teknik

Bygningens driftsrelaterede el og teknik, f.eks. varmfordelingspumper, varmtvandspumper og vindmøller.

14

Belysning

Bygningens belysning. Kun relevant ved energimærkning af store bygninger, som f.eks. etagebyggeri og erhverv.

Adresse

Baldersgade 24
2200 København N

Energimærkningsnummer

311756918

Gyldighedsperiode

3. maj 2024 - 3. maj 2034

Udarbejdet af

GH-Energi & Rådgivning ApS
CVR-nr.: 32277195

ENERGIMÆRKE

FOR BYGNINGEN

Baldersgade 24, BBR 1 2200 København N
Baldersgade 24
2200 København N

Større bygninger over 600 m², der ofte besøges af offentligheden, er pålagt til enhver tid, at synliggøre energimærkningscertifikatet for brugerne af bygningen.

Energimærkningen er baseret på beregnet forbrug



Energistyrelsen

Gyldig fra den 3. maj 2024 til den 3. maj 2034
Energimærkningsnummer: 311756918

ENERGIMÆRKE

FOR BYGNINGEN

Baldersgade 24, BBR 2 2200 København N
Baldersgade 24
2200 København N

Større bygninger over 600 m², der ofte besøges af offentligheden, er pålagt til enhver tid, at synliggøre energimærkningscertifikatet for brugerne af bygningen.

Energimærkningen er baseret på beregnet forbrug



Energistyrelsen

Gyldig fra den 3. maj 2024 til den 3. maj 2034
Energimærkningsnummer: 311756918

ENERGIMÆRKE

FOR BYGNINGEN

Baldersgade 24, BBR 3 2200 København N
Baldersgade 24
2200 København N

Større bygninger over 600 m², der ofte besøges af offentligheden, er pålagt til enhver tid, at synliggøre energimærkningscertifikatet for brugerne af bygningen.

Energimærkningen er baseret på beregnet forbrug



Energistyrelsen

Gyldig fra den 3. maj 2024 til den 3. maj 2034
Energimærkningsnummer: 311756918