



Energistyrelsen

DIN BYGNING HAR
ENERGIMÆRKE



ENERGIMÆRKNINGSRAPPORT

ENERGIMÆRKE OG FORSLAG TIL ENERGIFORBEDRINGER

Sverrigsgade 4A-B med BBR hovedadresse:
Sverrigsgade 4A
2300 København S

Du betaler hvert år **9.600 kr.**

mere, end du behøver i energjudgifter*

ENERGIKONSULENTENS BEDSTE ANBEFALINGER

1 Montering af eksempelvis 40 m² solceller på taget.

Årlig besparelse: 9.600 kr.
Investering: 150.000 kr.

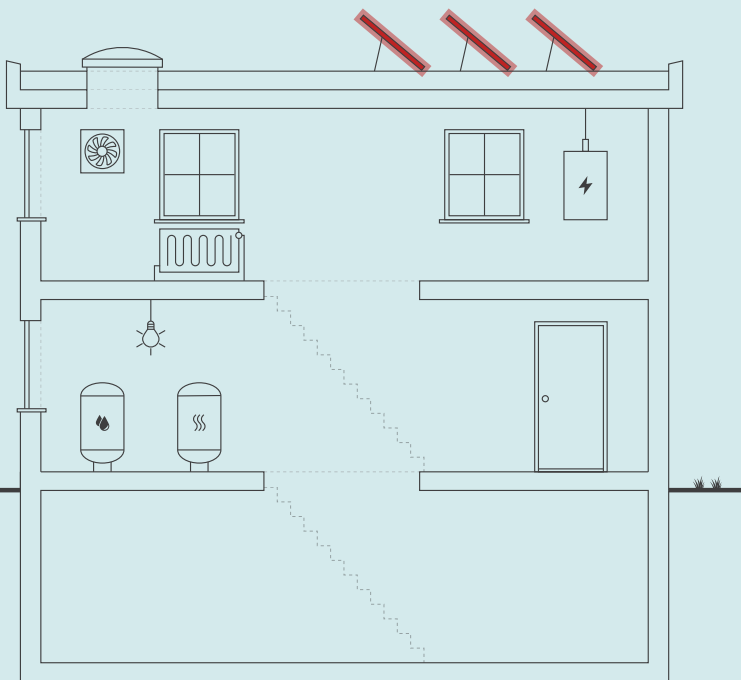

Skitsen illustrerer en generisk bygning, baseret på bygningens karaktertræk. Ikonforklaring kan ses under afsnittet IKONFORKLARING.

BYGNINGENS ENERGIFORBRUG*

	I DAG	EFTER RENTABLE TILTAG	DU SPARER ÅRLIGT
Fjernvarme	331.600 kr.	331.600 kr.	0 kr.
El til andet	123.400 kr.	113.800 kr.	9.600 kr.
Overskud fra solceller	0 kr.	0 kr.	0 kr.
Samlet energjudgift	455.000 kr.	445.400 kr.	9.600 kr.
Samlet CO ₂ -udledning	15,95 ton	14,66 ton	1,30 ton

* Tallene er baseret på en standardiseret brug af bygningen. Se siden: FORMÅLET MED ENERGIMÆRKNINGEN.

BYGNINGENS PLACERING PÅ ENERGIMÆRKNINGSSKALAEN



Adresse

Sverrigsgade 4A
2300 København S

Energimærkningsnummer

311763363

Gyldighedsperiode

31. maj 2024 - 31. maj 2034

Udarbejdet af

Topdahl Energirådgivere ApS
CVR-nr.: 37892696

På denne side får du hjælp til at igangsætte de energiforbedringer, som energikonsulenten har fremhævet. Du kan sammenligne tiltagene på tværs af økonomi, klima og praktiske forhold, ligesom der til hvert forslag er en trinvis guide til at komme i gang med energiforbedringerne.

På de følgende sider i rapporten finder du detaljeret information om energikonsulentens forbedringsforslag.

ENERGIMÆRKNINGSRAPPORT

STATUS OG FORBEDRINGER

MONTERING AF EKSEMPELVIS 40 M² SOLCELLER PÅ TAGET.

- 1 Find en håndværker eller anden relevant fagperson som kan hjælpe dig med planlægning og udførelse af din energiforbedring.
- 2 På Spareenergi.dk kan du få inspiration til energiforbedringen om "Solcelleanlæg"
- 3 Læs mere om den konkrete energiforbedring på www.spareenergi.dk/solcelleanlaeg
- 4 Indhent et eller flere tilbud på energiforbedringen, udvælg den løsning, der passer dig bedst, og begynd din energiforbedring.



Besparelse
9.600 kr./årligt



CO2-reduktion
1.298 kg./årligt



Investering
150.000 kr.



Renoveringstid
Mere end 2 uger

RÅD OM FINANSIERING

Der eksisterer flere offentlige tilskudspuljer, hvorfra det er muligt at ansøge om tilskud til energirenoveringer. Hold dig opdateret om eksisterende tilskudspuljer på www.spareenergi.dk.

Flere banker tilbyder klima- og energieffektiviseringslån med lav rente. Ring til din bank og hør, hvad de kan tilbyde.

HJÆLP TIL GENNEMFØRELSE AF ENERGIBESPARELSER

Energikonsulenten kan fortælle dig, hvilke forudsætninger der ligger til grund for de enkelte forbedringsforslag.

På spareenergi.dk kan du læse mere om energirenoveringer og finde inspiration og hjælp til at igangsætte en energirenovering. Find f.eks. Bygningsguiden, hvor vi har samlet viden om de mest almindelige hustyper i Danmark – så du kan få overblik over, hvordan man opnår en bedre bolig, der både er energieffektiv, har et godt indeklima og er tidssvarende.

På denne side kan du sammenligne økonomi og klimaeffekt for alle rapportens forbedringsforslag.

SIDE 3 - BILAG

RENTABLE RENOVERINGSFORSLAG			
RENOVERINGSFORSLAG	ÅRLIG BESPARELSE*	INVESTERING	REDUKTION I ÅRLIGT UDLEDT CO ₂
SOLCELLER Montering af eksempelvis 40 m ² solceller på taget.	9.600 kr.	150.000 kr.	1.298 kg CO ₂

* Tallene er baseret på en standardiseret brug af bygningen. Se siden: FORMÅLET MED ENERGIMÆRKNINGEN.

FORMÅLET MED ENERGIMÆRKNINGEN

Energimærkning af bygninger har to formål: Mærkningen synliggør bygningens beregnede energibehov og er derfor en form for varedeklaration, når en bygning sælges eller udlejes. På baggrund af det beregnede energibehov tildeles boligen en karakter på energimærkningskalaen fra A2020 til G.

Rapporten giver et overblik over de energimæssige forbedringer af bygningen, som er rentable at gennemføre eller kan være rentable, hvis de udføres sammen med andre renoveringer. Rapporten beskriver hvad forbedringerne går ud på, hvad de koster at gennemføre, hvor meget energi og CO2 man sparer, og hvor stor besparelse der kan opnås på el- og varmeregninger ud fra det beregnede energibehov.

DERFOR SKAL DU GENNEMFØRE ENERGIFORBEDRINGER:



BEDRE INDEKLIMA

Energiforbedringer kan have en positiv betydning for indeklimaet.



VARMERE OVERFLADER

Bygningen bliver bedre til at holde på varmen, så det er muligt at udnytte flere områder i bygningen, der før var for kolde.



ØGET KOMFORT

Det bliver nemmere at opretholde den rette temperatur i bygning, så den bliver rarere at være i.



MINDRE TRÆK

Bygningen bliver tættere, så det ikke længere trækker fra de steder, hvor brugerne før var generet af kulde og træk.

Det beregnede energibehov er en ret præcis indikator for bygningens energimæssige kvalitet – i modsætning til det faktiske forbrug, som naturligvis er stærkt afhængigt både af vejret og af de vaner, som bygningens brugere har. Nogle sparer på varmen, mens andre fyrer for åbne vinduer eller bruger store mængder varmt vand.

For at kunne sammenligne bygningers energimæssige kvalitet, beregnes bygningens beregnede energibehov ud fra en række standardantagelser for vej, familiestørrelse, indendørstemperatur, adfærd m.v. Nedenfor ses de mest centrale antagelser for det beregnede energibehov.

FIRE ÅRSAGER TIL AT BYGNINGENS FAKTISKE VARMEREGNING KAN AFVIGE FRA DET BEREGNEDNE ENERGIBEHOV I RAPPORTEN:



BRUG AF BYGNINGEN

Der antages en gennemsnitlig anvendelse af bygningen ift. brugere, drift og apparater. Det faktiske varmeforbrug kan afvige, hvis bygningen har et andet brugsmønster.



INDENDØRSTEMPERATUR

Der antages en konstant opvarmning af bygningen til 20°C. Den faktiske varmeregning kan afvige hvis brugerne ønsker en højere eller lavere temperatur.



VARMTVANDSFORBRUG

Der antages et gennemsnitligt forbrug af varmt vand relativt til bygningens størrelse. Den faktiske varmeregning kan afvige, hvis brugerne bruger mere eller mindre varmt vand.



VEJRFORHOLD

Der antages gennemsnitlige vejrforhold. Den faktiske varmeregning kan afvige, hvis vinteren er særlig varm eller kold.

Adresse

Sverrigsgade 4A
2300 København S

Energimærkningsnummer

311763363

Gyldighedsperiode

31. maj 2024 - 31. maj 2034

Udarbejdet af

Topdahl Energirådgivere ApS
CVR-nr.: 37892696



BYGNINGSBESKRIVELSE / Sverrigsgade 4A-B med hovedadresse:

ADRESSE

Sverrigsgade 4A, 2300 København S

BYGNINGENS ANVENDELSE I FØLGE BBR

Etagebolig-bygning, flerfamiliehus eller to-familiehus (140)

KOMMUNE NR. 101	BFE NR. 6012985	BYGNINGS NR. 1	BOLIGAREAL I BBR 1335 m ²	ERHVERVSAREAL I BBR 0 m ²
OPFØRELSESÅR 2014	OPVARMET BYGNINGSAREAL 1533 m ²	HERAF TAGETAGE OPVARMET 0 m ²	HERAF KÆLDERETAGE OPVARMET 198 m ²	UOPVARMET KÆLDERETAGE 0 m ²
ÅR FOR VÆSENTLIG RENOVERING Ikke angivet	VARMEFORSYNING Fjernvarme	SUPPLERENDE VARME Ingen		



ENERGIMÆRKE



ENERGIMÆRKE EFTER RENTABLE BESPARELSFORSLAG



ENERGIMÆRKE EFTER ALLE BESPARELSFORSLAG

BYGNINGENS BEREGNEDE ENERGIBEHOV

Opvarmning

FORSYNINGSFØRM Fjernvarme	VARMEBEHOV I kWh 67.470	OMREGNET TIL ENERGIENHED FOR FORSYNINGSFØRM 67,47 MWh fjernvarme
------------------------------	----------------------------	---

Andre energibehov

EL TIL ANDET*	kWh
El til bygningsdrift	4.624
El til forbrug	54.098

*El til bygningsdrift er det elforbrug, der i beregningen går til installationer, f.eks. varmfordelingspumper, ventilation mv. El til forbrug dækker over et standardiseret, gennemsnitligt elforbrug til f.eks. hvidevarer, tv mv. El til forbrug påvirker ikke energimærkekaraktæren, men den varme der afgives fra elforbrugende udstyr reducerer bygningens beregnede varmebehov.

Adresse

Sverrigsgade 4A
2300 København S

Energimærkningsnummer

311763363

Gyldighedsperiode

31. maj 2024 - 31. maj 2034

Udarbejdet af

Topdahl Energirådgivere ApS
CVR-nr.: 37892696

ANVENDTE ENERGIPRISER INKL. AFGIFTER VED BEREGNING AF BESPARELSER

Anvendte energipriser ved beregning af energibesparelserne i denne rapport:

Fjernvarme

741 kr. pr. MWh

Fast afgift: 281.564 kr. pr. år

Elektricitet til andet end opvarmning

2,10 kr. pr. kWh

Takstblad 2024, HOFOR:

Prisen på fjernvarme er 740,6 kr./MWh samt en fast afgift på ca. 221 kr./tilsluttet kW (tilslutningseffekt).

Der er skønnet en el-pris på 2,2 kr. pr. kWh i gennemsnit.

Priser er inkl. moms.

OPLYST FORBRUG INKL. MOMS OG AFGIFTER

Denne rapport indeholder ikke oplysninger om det faktiske forbrug, da det ikke er blevet gjort tilgængeligt for energikonsulenten ved udførelsen af energimærket.

FORBEHOLD FOR PRISER PÅ INVESTERING I ENERGIBESPARELSE

Energimærkets besparelsesforslag er baseret på energikonsulentens erfaring og vurdering. Før energibesparelsesforslagene iværksættes, bør der altid indhentes tilbud fra flere leverandører, da de angivne priser alene skal betragtes som vejledende. Desuden bør det undersøges om energiforbedringen kræver myndighedsgodkendelse.

Årligt abonnement for salg af el bør undersøges nærmere, da dette varierer meget på det frie el marked.

For en konkret vurdering af ejendommens isoleringsmæssige tilstand, skal der udføres destruktive indgreb i klimaskærmen.

DESTRUKTIVE UNDERSØGELSER

Der er i forbindelse med bygningsgennemgang ikke givet tilladelse til at foretage destruktive undersøgelser. Oplysning om isolering beror derfor på energikonsulentens skøn, tegningsmateriale og byggeskik.

FIRMA

Firmanummer: 600535

CVR-nummer: 37892696

Topdahl Energirådgivere ApS

Vesterlundvej 6, 2. sal

2730 Herlev

chs@topdahl.dk

tlf. 33313313

Ved energikonsulent

Christian Strarup

RAPPORTENS GYLDIGHED

Gyldig fra 31. maj 2024 til den 31. maj 2034

KLAGEMULIGHEDER

Tror du, der er fejl i rapporten, eller ønsker du at klage over energimærkningen, skal du rette henvendelse til det certificerede energimærkningsfirma, der har udarbejdet mærkningen.

Ejeren af bygningen eller enheden kan klage. Klagen skal være modtaget hos det certificerede energimærkningsfirma, senest:

- 1 år efter energimærkningsrapportens dato, eller
- 1 år efter bygningens overtagelsesdag, som er aftalt mellem sælger og køber, hvis bygningen efter indberetningen af energimærkningsrapporten har fået ny ejer - dog senest 6 år efter energimærkningsrapportens datering.

Reglerne om klageadgang står i gældende bekendtgørelse om energimærkning af bygninger. Klik ind på linket og læs mere om, hvordan du indgiver en klage.

www.ens.dk/ansvarsomraader/energimaerkning-af-bygninger/klagevejledning

Det certificerede energimærkningsfirma behandler klagen og bør meddele sin skriftlige afgørelse af klagen inden for 4 uger.

BEHANDLING AF OPLYSNINGER

Energistyrelsen er ansvarlig for behandlingen af oplysninger om bygningen, herunder offentliggørelse af energimærkningsrapporten. Du kan læse mere om reglerne, samt hvordan vi behandler oplysninger på vores hjemmeside.

www.ens.dk/ansvarsomraader/energimaerkning-af-bygninger/lovgivning-om-energimaerkning

Adresse

Sverrigsgade 4A
2300 København S

Energimærkningsnummer

311763363

Gyldighedsperiode

31. maj 2024 - 31. maj 2034

Udarbejdet af

Topdahl Energirådgivere ApS
CVR-nr.: 37892696

Energimærkningen omfatter ejendommen Sverrigsgade 4A-B, 2300 København S.

Energimærket skal indberettes med en hovedadresse. I dette energimærke er Sverrigsgade 4A hovedadresse og står derfor på forsiden.

Ejendommen består af 1 bygning med boliger.

På tidspunktet for energimærkets udførelse var 'Håndbog for Energikonsulenter, version 2023' gældende.

Dette energimærke er udarbejdet ud fra nævnte håndbogs standardforudsætninger, samt tilgængelige tegninger og egne notater fra besigtigelsen. Hvor tegningsmaterialet har været mangelfuldt, er der foretaget skøn.

De anførte besparelsesforslag er ligeledes beregnet ud fra håndbogens standardforudsætninger.

Med hensyn til besparelsesforslagene, er der ikke taget højde for eventuelle tilskud i de skønnede investeringer.

Opvarmet areal svarer til det samlede boligareal samt kælder. Kælder med radiatorer betragtes som opvarmet.

Der er ikke foretaget destruktive undersøgelser af klimaskærmen i forbindelse med bygningsgennemgangen.

KOMMENTARER TIL BYGNINGSBESKRIVELSEN

Oplysningerne i BBR-meddelelsen af 17-05-2024 anses med hensyn til bygningens størrelse og anvendelse at være i god overensstemmelse med de faktiske forhold.

Adresse

Sverrigsgade 4A
2300 København S

Energimærkningsnummer

311763363

Gyldighedsperiode

31. maj 2024 - 31. maj 2034

Udarbejdet af

Topdahl Energirådgivere ApS
CVR-nr.: 37892696

På de følgende sider kan du se en detaljeret beskrivelse af energitilstanden af din bygning, energikonsulentens forslag til energiforbedringer og tilhørende energiløsninger.

Nogle forbedringsforslag er rentable. Det betyder, at du sparer mere på dit energiforbrug inden for energiforbedringens levetid, end energiforbedringen koster at gennemføre.

De rentable forslag fremgår med en investeringspris.

Nogle forbedringsforslag kan med fordel overvejes ved renoveringer, eller hvis der er bygningsdele, der alligevel skal udskiftes. Investeringsprisen til forbedringsforslag ved renovering, er ikke angivet da investeringen vil afhænge af den konkrete renovering, som skal ske i forbindelse med besparelsesforslaget.

TAG OG LOFT

FLADT TAG

STATUS

Taget (inkl. skråvægge i taget) er ifølge tegning udført med med 320 mm isolering.

YDERVÆGGE

HULE YDERVÆGGE

STATUS

Ydervægge er ifølge tegning udført som ca. 41 cm isolerede hulmure med facademur udvendigt, 150 mm mineraluld samt letklynke-betonelement indvendigt.

LETTE YDERVÆGGE

STATUS

Altanfremspring mod gade er ifølge tegning udført som lette ydervægge med grå stål udvendigt, 200 mm isolering samt gipsplader indvendigt.

KÆLDER YDERVÆGGE

STATUS

Kælderydervægge er ifølge tegning udført i beton med 150 mm udvendig isolering.

Adresse

Sverrigsgade 4A
2300 København S

Energimærkningsnummer

311763363

Gyldighedsperiode

31. maj 2024 - 31. maj 2034

Udarbejdet af

Topdahl Energirådgivere ApS
CVR-nr.: 37892696

VINDUER, OVENLYS OG DØRE

FACADEVINDUER

STATUS

Vinduer og yderdøre er med 3 lags lavenergiruder med varme kanter.

OVENLYS

STATUS

Ovenlysvinduer i taget skønnes at være med 3 lags lavenergiruder.

YDERDØRE

STATUS

Massive yderdøre er isolerede typer.

GULVE

TERRÆNDÆK

STATUS

Terrændæk skønnes udført isoleret 150 mm mineraluld/polystyrenplader under betonen.

KÆLDERGULV

STATUS

Kældergulv er ifølge tegning udført isoleret 150 mm mineraluld/polystyrenplader under betonen.
Under isoleringen er der ifølge tegning 150 mm kapillarbrydendelag (lecanødder).

Adresse

Sverrigsgade 4A
2300 København S

Energimærkningsnummer

311763363

Gyldighedsperiode

31. maj 2024 - 31. maj 2034

Udarbejdet af

Topdahl Energirådgivere ApS
CVR-nr.: 37892696

VENTILATION

VENTILATION

STATUS

Der er udsugning fra badeværelser og emhætter, som sker med tagventilatorer. Tagventilatorer er fabrikat Øland type STEF-3 ifølge tegning.

Der er udsugning fra kælder. Boksventilator, fabrikat FlæktWoods type BOX-FAN GLEB-6 er placeret i kælder.

Alle ventilatorer betragtes som spareventilatorer med forholdsvis lille strømforbrug.

VARMEANLÆG

FJERNVARME

STATUS

Bygningen opvarmes med fjernvarme.

Varmecentral er placeret i kælder.

Til opvarmning af radiatorerne er 1 stk. varmeveksler med isoleringskappe.

VARMEPUMPER

STATUS

Der er ikke installeret varmepumpe til opvarmning af ejendommen.

Da ejendommen har fjernvarme er det ikke hensigtsmæssigt, at installere varmepumper.

SOLVARME

STATUS

Der er ikke installeret solvarme i ejendommen.

Der er normalt ikke så store fordele ved at installere solvarme i forbindelse med fjernvarme. Prisen på fjernvarmen er forholdsvis lav, og den faste afgift skal betales uanset forbruget.

Endvidere giver solvarme til varmt brugsvand og opvarmning i fjernvarmeområder typisk en dårligere afkøling af fjernvarmevandet.

VARMEFORDDELING

VARMEFORDDELING

STATUS

Den primære opvarmning af ejendommen sker via gulvvarme i boliger og radiatorer i trappeopgange og kælder.

Centralvarmeanlægget er udført som to-strengs anlæg md hovedledninger i kælder, som grener op i installations-skakte.

VARMEFORDDELINGSPUMPER

STATUS

Centralvarmevandet til ejendommen cirkuleres ved hjælp af 1 stk. sparepumpe, fabrikat Grundfos type Magna med en maksimal effekt på 185 W.

Pumpe er monteret i varmecentralen.

AUTOMATIK

STATUS

Fjernvarmeveksler er styret af automatik, fabrikat Danfoss som vurderes at være med mulighed for sommerstop samt udekompensering som kan regulere fremløbstemperaturen til varmeanlægget efter udetemperaturen.

Alle radiatorer skønnes at være forsynede med termostater.

Gulvvarmekredse styres af rumfølere.

VARMT BRUGSVAND

VARMTVANDSRØR

STATUS

Synlige varmerør og rør for varmt brugsvand er velisolerede i kælder og varmecentral.

VARMTVANDSPUMPER

STATUS

Det varme brugsvand cirkuleres ved hjælp af en sparepumpe, fabrikat Grundfos type UP med en maksimal effekt på ca. 25 W.

Pumpe er placeret i varmecentral.

Adresse

Sverrigsgade 4A
2300 København S

Energimærkningsnummer

311763363

Gyldighedsperiode

31. maj 2024 - 31. maj 2034

Udarbejdet af

Topdahl Energirådgivere ApS
CVR-nr.: 37892696

VARMTVANDSBEHOLDER

STATUS

Det varme brugsvand produceres i 1 stk. velisoleret varmtvandsbeholder på ca. 300 liter. Beholder er placeret i varmecentralen.

EL

BELYSNING

STATUS

Belysning i trappeopgange skønnes at være med sparepærer/ LED, som tændes på trappeautomater der slukker automatisk.

Belysning i kælder skønnes at være med sparepærer/ LED, som styres af bevægelsesfølere.

SOLCELLER

STATUS

Der er ikke installeret solceller til produktion af strøm.

RENOVERINGSFORSLAG

Montering af eksempelvis 40 m² solceller på taget.

Solcellerne kan levere strøm til fælles el-forbrug. Eksempelvis til udsugningsventilatorer, fælles belysning og el-forbrug i varmecentral.

Overvejes etablering af solcelleanlæg, anbefales yderligere analyser for korrekt beslutningsgrundlag om anlægsudformning og størrelse.

Der skal foretages lastberegninger, som viser at taget kan bære solcellerne. Og det skal sikres, at lokalplanerne godkender solceller.

ÅRLIG BESPARELSE

9.600 kr.

INVESTERING

150.000 kr.

Adresse

Sverrigsgade 4A
2300 København S

Energimærkningsnummer

311763363

Gyldighedsperiode

31. maj 2024 - 31. maj 2034

Udarbejdet af

Topdahl Energirådgivere ApS
CVR-nr.: 37892696

En bygning består af mange dele, der har betydning for bygningens energibehov. Figuren herunder giver en forklaring af de væsentligste dele på tværs af konstruktioner og installationer.

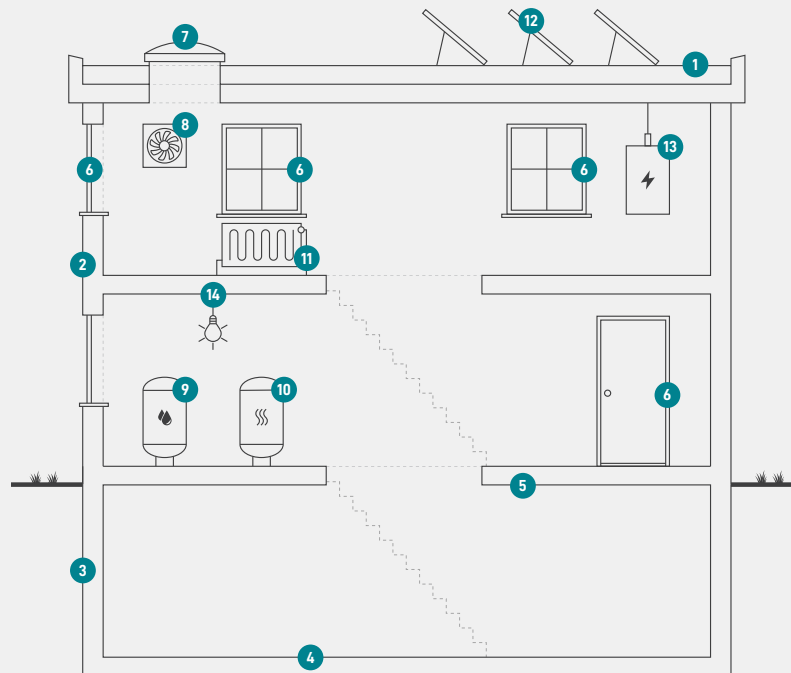

1

Tag og loft

Bygningens øverste del af klimaskærmen, f.eks. et loftrum, et fladt tag eller et udnyttet tagrum.

2

Ydervægge

Bygningens vægge ud mod det fri eller mod uopvarmede områder. Væggen kan være hule, massive eller lette ydervægge.

3

Kælderydervægge

Bygningens kælderydervægge, som vender mod jorden.

4

Kældergulv

Bygningens nederste del af klimaskærmen i bygninger med opvarmet kælder.

5

Etageadskillelse og gulv

Bygningens nederste del af klimaskærmen, f.eks. terrændæk, gulv mod krybekælder eller etageadskillelse mod opvarmet kælder.

6

Vinduer/døre

Bygningens facadevinduer og yderdøre.

7

Ovenlys

Bygningens ovenlysvinduer.

8

Ventilation

Bygningens ventilationsanlæg og ventilationskanaler.

9

Varmt brugsvand

Bygningens komponenter til varmt brugsvand, bl.a. varmtvandsrør og varmtvandsbeholder.

10

Varmeanlæg

Bygningens varmeanlæg, f.eks. kedler, fjernvarme, ovne og varmepumper.

11

Varmefordeling

Bygningens varmfordelingsanlæg, bl.a. varmeanlægget, varmerør og automatik.

12

Solenergi

Bygningens solenergi, f.eks. solvarme og solceller.

13

El og teknik

Bygningens driftsrelaterede el og teknik, f.eks. varmfordelingspumper, varmtvandspumper og vindmøller.

14

Belysning

Bygningens belysning. Kun relevant ved energimærkning af store bygninger, som f.eks. etagebyggeri og erhverv.

Adresse

Sverrigsgade 4A
2300 København S

Energimærkningsnummer

311763363

Gyldighedsperiode

31. maj 2024 - 31. maj 2034

Udarbejdet af

Topdahl Energirådgivere ApS
CVR-nr.: 37892696

ENERGIMÆRKE

FOR BYGNINGEN

**Sverrigsgade 4A-B med BBR hovedadresse:
Sverrigsgade 4A
2300 København S**

Større bygninger over 600 m², der ofte besøges af offentligheden, er pålagt til enhver tid, at synliggøre energimærkningscertifikatet for brugerne af bygningen.

Energimærkningen er baseret på beregnet forbrug



Energistyrelsen

Gyldig fra den 31. maj 2024 til den 31. maj 2034
Energimærkningsnummer: 311763363