



Energistyrelsen

## ENERGIMÆRKNINGSRAPPORT

ENERGIMÆRKE OG FORSLAG TIL ENERGIFORBEDRINGER

Langelandsvej 53  
2000 Frederiksberg

DIN BYGNING HAR  
ENERGIMÆRKE

C

Du betaler hvert år **25.100 kr.**  
mere, end du behøver i energjudgifter\*

### ENERGIKONSULENTENS BEDSTE ANBEFALINGER

#### 1 Montage af nye solceller (21kW)

Årlig besparelse: 25.100 kr.  
Investering: 166.500 kr.

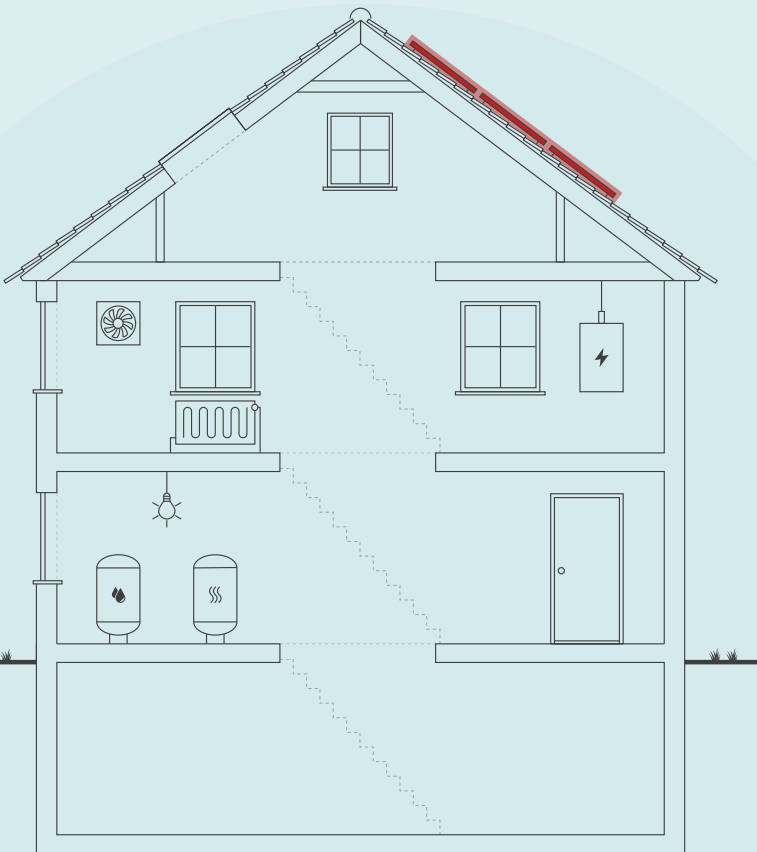

Skitsen illustrerer en generisk bygning, baseret på bygningens karaktertræk. Ikonforklaring kan ses under afsnittet IKONFORKLARING.

### BYGNINGENS ENERGIFORBRUG\*

	I DAG	EFTER RENTABLE TILTAG	DU SPARER ÅRLIGT
Fjernvarme	133.700 kr.	133.700 kr.	0 kr.
El til andet	126.100 kr.	101.000 kr.	25.100 kr.
Overskud fra solceller	0 kr.	0 kr.	0 kr.
Samlet energjudgift	259.800 kr.	234.700 kr.	25.100 kr.
Samlet CO2-udledning	20,78 ton	17,36 ton	3,42 ton

\* Tallene er baseret på en standardiseret brug af bygningen. Se siden: FORMÅLET MED ENERGIMÆRKNINGEN.

### FORBEDRING AF ENERGIMÆRKET VED GENNEMFØRSEL AF ALLE RENTABLE FORSLAG:



Adresse  
Langelandsvej 53  
2000 Frederiksberg

Energimærkningsnummer  
311771405

Gyldighedsperiode  
4. juli 2024 - 4. juli 2034

Udarbejdet af  
Norca  
CVR-nr.: 40013296

På denne side får du hjælp til at igangsætte de energiforbedringer, som energikonsulenten har fremhævet. Du kan sammenligne tiltagene på tværs af økonomi, klima og praktiske forhold, ligesom der til hvert forslag er en trinvis guide til at komme i gang med energiforbedringerne.

## ENERGIMÆRKNINGSRAPPORT

STATUS OG FORBEDRINGER

På de følgende sider i rapporten finder du detaljeret information om energikonsulentens forbedringsforslag.

### MONTAGE AF NYE SOLCELLER (21KW)

- 1 Find en håndværker eller anden relevant fagperson som kan hjælpe dig med planlægning og udførelse af din energiforbedring.
- 2 På Spareenergi.dk kan du få inspiration til energiforbedringen om "Solcelleanlæg"
- 3 Læs mere om den konkrete energiforbedring på [www.spareenergi.dk/solcelleanlaeg](http://www.spareenergi.dk/solcelleanlaeg)
- 4 Indhent et eller flere tilbud på energiforbedringen, udvælg den løsning, der passer dig bedst, og begynd din energiforbedring.



**Besparelse**  
25.100 kr./årligt



**CO2-reduktion**  
3.419 kg./årligt



**Investering**  
166.500 kr.



**Renoveringstid**  
Fra 1 uge til 2 uger

#### RÅD OM FINANSIERING

Der eksisterer flere offentlige tilskudspuljer, hvorfra det er muligt at ansøge om tilskud til energirenoveringer. Hold dig opdateret om eksisterende tilskudspuljer på [www.spareenergi.dk](http://www.spareenergi.dk).

Flere banker tilbyder klima- og energieffektiviseringslån med lav rente. Ring til din bank og hør, hvad de kan tilbyde.

#### HJÆLP TIL GENNEMFØRELSE AF ENERGIBESPARELSER

Energikonsulenten kan fortælle dig, hvilke forudsætninger der ligger til grund for de enkelte forbedringsforslag.

På [spareenergi.dk](http://spareenergi.dk) kan du læse mere om energirenoveringer og finde inspiration og hjælp til at igangsætte en energirenovering. Find f.eks. Bygningsguiden, hvor vi har samlet viden om de mest almindelige hustyper i Danmark – så du kan få overblik over, hvordan man opnår en bedre bolig, der både er energieffektiv, har et godt indeklima og er tidssvarende.

#### Adresse

Langelandsvej 53  
2000 Frederiksberg

#### Energimærkningsnummer

311771405

#### Gyldighedsperiode

4. juli 2024 - 4. juli 2034

#### Udarbejdet af

Norca  
CVR-nr.: 40013296

På denne side kan du sammenligne økonomi og klimaeffekt for alle rapportens forbedringsforslag.

SIDE 3 - BILAG

RENTABLE RENOVERINGSFORSLAG			
RENOVERINGSFORSLAG	ÅRLIG BESPARELSE*	INVESTERING	REDUKTION I ÅRLIGT UDLEDT CO <sub>2</sub>
<b>SOLCELLER</b> Montage af nye solceller (21kW)	25.100 kr.	166.500 kr.	3.419 kg CO <sub>2</sub>
ANDRE FORSLAG DER KAN VÆRE RENTABLE, HVIS DE UDFØRES SAMMEN MED ANDRE RENOVERINGER			
<b>LOFTRUM</b> Efterisolering af loftsrum med 200 mm isolering	900 kr.		85 kg CO <sub>2</sub>
<b>UDNYTTET TAGRUM</b> Indvendig efterisolering af skråvægge med 250 mm isolering	2.400 kr.		230 kg CO <sub>2</sub>
<b>LETTE YDERVÆGGE</b> Udvendig efterisolering af kvistflunke med 100 mm	500 kr.		45 kg CO <sub>2</sub>
<b>ETAGEADSKILLELSE</b> Isolering af uisoleret gulv mod uopvarmet kælder med 250 mm isolering	5.900 kr.		577 kg CO <sub>2</sub>

\* Tallene er baseret på en standardiseret brug af bygningen. Se siden: FORMÅLET MED ENERGIMÆRKNINGEN.

## Adresse

Langelandsvej 53  
2000 Frederiksberg

## Energimærkningsnummer

311771405

## Gyldighedsperiode

4. juli 2024 - 4. juli 2034

## Udarbejdet af

Norca  
CVR-nr.: 40013296

# FORMÅLET MED ENERGIMÆRKNINGEN

Energimærkning af bygninger har to formål: Mærkningen synliggør bygningens beregnede energibehov og er derfor en form for varedeklaration, når en bygning sælges eller udlejes. På baggrund af det beregnede energibehov tildeles boligen en karakter på energimærkningskalaen fra A2020 til G.

Rapporten giver et overblik over de energimæssige forbedringer af bygningen, som er rentable at gennemføre eller kan være rentable, hvis de udføres sammen med andre renoveringer. Rapporten beskriver hvad forbedringerne går ud på, hvad de koster at gennemføre, hvor meget energi og CO2 man sparer, og hvor stor besparelse der kan opnås på el- og varmeregninger ud fra det beregnede energibehov.

## DERFOR SKAL DU GENNEMFØRE ENERGIFORBEDRINGER:



### BEDRE INDEKLIMA

Energiforbedringer kan have en positiv betydning for indeklimaet.



### VARMERE OVERFLADER

Bygningen bliver bedre til at holde på varmen, så det er muligt at udnytte flere områder i bygningen, der før var for kolde.



### ØGET KOMFORT

Det bliver nemmere at opretholde den rette temperatur i bygning, så den bliver rarere at være i.



### MINDRE TRÆK

Bygningen bliver tættere, så det ikke længere trækker fra de steder, hvor brugerne før var generet af kulde og træk.

Det beregnede energibehov er en ret præcis indikator for bygningens energimæssige kvalitet – i modsætning til det faktiske forbrug, som naturligvis er stærkt afhængigt både af vejret og af de vaner, som bygningens brugere har. Nogle sparer på varmen, mens andre fyrer for åbne vinduer eller bruger store mængder varmt vand.

For at kunne sammenligne bygningers energimæssige kvalitet, beregnes bygningens beregnede energibehov ud fra en række standardantagelser for vejr, familiestørrelse, indendørstemperatur, adfærd m.v. Nedenfor ses de mest centrale antagelser for det beregnede energibehov.

## FIRE ÅRSAGER TIL AT BYGNINGENS FAKTISKE VARMEREGNING KAN AFVIGE FRA DET BEREGNEDNE ENERGIBEHOV I RAPPORTEN:



### BRUG AF BYGNINGEN

Der antages en gennemsnitlig anvendelse af bygningen ift. brugere, drift og apparater. Det faktiske varmeforbrug kan afvige, hvis bygningen har et andet brugsmønster.



### INDENDØRSTEMPERATUR

Der antages en konstant opvarmning af bygningen til 20°C. Den faktiske varmeregning kan afvige hvis brugerne ønsker en højere eller lavere temperatur.



### VARMTVANDSFORBRUG

Der antages et gennemsnitligt forbrug af varmt vand relativt til bygningens størrelse. Den faktiske varmeregning kan afvige, hvis brugerne bruger mere eller mindre varmt vand.



### VEJRFORHOLD

Der antages gennemsnitlige vejrforhold. Den faktiske varmeregning kan afvige, hvis vinteren er særlig varm eller kold.

#### Adresse

Langelandsvej 53  
2000 Frederiksberg

#### Energimærkningsnummer

311771405

#### Gyldighedsperiode

4. juli 2024 - 4. juli 2034

#### Udarbejdet af

Norca  
CVR-nr.: 40013296



## BYGNINGSBESKRIVELSE / Langelandsvej 53, 2000 Frederiksberg

## ADRESSE

Langelandsvej 53, 2000 Frederiksberg

## BYGNINGENS ANVENDELSE I FØLGE BBR

Etagebolig-bygning, flerfamiliehus eller to-familiehus (140)

KOMMUNE NR. 147	BFE NR. 100026238	BYGNINGS NR. 1	BOLIGAREAL I BBR 1169 m <sup>2</sup>	ERHVERVSAREAL I BBR 467 m <sup>2</sup>
OPFØRELSESÅR 1896	OPVARMET BYGNINGSAREAL 1464 m <sup>2</sup>	HERAF TAGETAGE OPVARMET 288 m <sup>2</sup>	HERAF KÆLDERETAGE OPVARMET 0 m <sup>2</sup>	UOPVARMET KÆLDERETAGE 295 m <sup>2</sup>
ÅR FOR VÆSENTLIG RENOVERING Ikke angivet	VARMEFORSYNING Fjernvarme	SUPPLERENDE VARME Ingen		

C

ENERGIMÆRKE

B

ENERGIMÆRKE EFTER RENTABLE BESPARELSFORSLAG

B

ENERGIMÆRKE EFTER ALLE BESPARELSFORSLAG

## BYGNINGENS BEREGNEDE ENERGIBEHOV

## Opvarmning

FORSYNINGSFØRM Fjernvarme	VARMEBEHOV I kWh 141.950	OMREGNET TIL ENERGIENHED FOR FORSYNINGSFØRM 141,95 MWh fjernvarme
------------------------------	-----------------------------	--

## Andre energibehov

EL TIL ANDET*	kWh
El til bygningsdrift	13.557
El til forbrug	45.064

\*El til bygningsdrift er det elforbrug, der i beregningen går til installationer, f.eks. varmfordelingspumper, ventilation mv. El til forbrug dækker over et standardiseret, gennemsnitligt elforbrug til f.eks. hvidevarer, tv mv. El til forbrug påvirker ikke energimærkekarakteren, men den varme der afgives fra elforbrugende udstyr reducerer bygningens beregnede varmebehov.

## Adresse

Langelandsvej 53  
2000 Frederiksberg

## Energimærkningsnummer

311771405

## Gyldighedsperiode

4. juli 2024 - 4. juli 2034

## Udarbejdet af

Norca  
CVR-nr.: 40013296

## ANVENDTE ENERGIPRISER INKL. AFGIFTER VED BEREGNING AF BESPARELSER

Anvendte energipriser ved beregning af energibesparelserne i denne rapport:

### Fjernvarme

661 kr. pr. MWh

Fast afgift: 39.885 kr. pr. år

### Elektricitet til andet end opvarmning

2,15 kr. pr. kWh

Til beregning af rapportens forbedringsforslag er der anvendt estimerede priser, der kan variere en del fra aktuelle tilbudspriser, afhængig af både regionale forhold og valg af leverandør.

Overlagspriserne i denne beregning indeholder både materialepris, timeløn, moms og afgifter. Eventuelle udgifter til løbende drift og vedligehold er ikke indeholdt.

## OPLYST FORBRUG INKL. MOMS OG AFGIFTER

Denne rapport indeholder ikke oplysninger om det faktiske forbrug, da det ikke er blevet gjort tilgængeligt for energikonsulenten ved udførelsen af energimærket.

## FORBEHOLD FOR PRISER PÅ INVESTERING I ENERGIBESPARELSE

Energimærkets besparelsesforslag er baseret på energikonsulentens erfaring og vurdering. Før energibesparelsesforslagene iværksættes, bør der altid indhentes tilbud fra flere leverandører, da de angivne priser alene skal betragtes som vejledende. Desuden bør det undersøges om energiforbedringen kræver myndighedsgodkendelse.

Årligt abonnement for salg af el bør undersøges nærmere, da dette varierer meget på det frie el marked.

For en konkret vurdering af ejendommens isoleringsmæssige tilstand, skal der udføres destruktive indgreb i klimaskærmen.

## DESTRUKTIVE UNDERSØGELSER

Der er i forbindelse med bygningsgennemgang givet tilladelse til destruktive undersøgelser. I afsnittet ENERGIKONSULENTENS SUPPLERENDE KOMMENTARER har energikonsulenten uddybet resultatet af undersøgelserne.

## FIRMA

Firmanummer: 600571

CVR-nummer: 40013296

Norca

Broksøvej 14B

4160 Herlufmagle

[www.norca.dk](http://www.norca.dk)

Csm@norca.dk

tlf. 60514788

Ved energikonsulent

Chris Skaarup

## RAPPORTENS GYLDIGHED

Gyldig fra 4. juli 2024 til den 4. juli 2034

## KLAGEMULIGHEDER

Tror du, der er fejl i rapporten, eller ønsker du at klage over energimærkningen, skal du rette henvendelse til det certificerede energimærkningsfirma, der har udarbejdet mærkningen.

Ejeren af bygningen eller enheden kan klage. Klagen skal være modtaget hos det certificerede energimærkningsfirma, senest:

- 1 år efter energimærkningsrapportens dato, eller
- 1 år efter bygningens overtagelsesdag, som er aftalt mellem sælger og køber, hvis bygningen efter indberetningen af energimærkningsrapporten har fået ny ejer - dog senest 6 år efter energimærkningsrapportens datering.

Reglerne om klageadgang står i gældende bekendtgørelse om energimærkning af bygninger. Klik ind på linket og læs mere om, hvordan du indgiver en klage.

[www.ens.dk/ansvarsomraader/energimaerkning-af-bygninger/klagevejledning](http://www.ens.dk/ansvarsomraader/energimaerkning-af-bygninger/klagevejledning)

Det certificerede energimærkningsfirma behandler klagen og bør meddele sin skriftlige afgørelse af klagen inden for 4 uger.

## BEHANDLING AF OPLYSNINGER

Energistyrelsen er ansvarlig for behandlingen af oplysninger om bygningen, herunder offentliggørelse af energimærkningsrapporten. Du kan læse mere om reglerne, samt hvordan vi behandler oplysninger på vores hjemmeside.

[www.ens.dk/ansvarsomraader/energimaerkning-af-bygninger/lovgivning-om-energimaerkning](http://www.ens.dk/ansvarsomraader/energimaerkning-af-bygninger/lovgivning-om-energimaerkning)

### Adresse

Langelandsvej 53  
2000 Frederiksberg

### Energimærkningsnummer

311771405

### Gyldighedsperiode

4. juli 2024 - 4. juli 2034

### Udarbejdet af

Norca  
CVR-nr.: 40013296

Bygningens energimæssige stand er generelt set rimelig god - alderen taget i betragtning. Det er muligt at gennemføre enkelte rentable energibesparende foranstaltninger.

Foreliggende materiale.:

- Tegnings materiale (snit, facader og plantegning) var ikke tilgængelige ved besigtigelsen.
- Repræsentant fra bestyrelsen var tilstede ved besigtigelse

Der er ikke udført destruktive undersøgelser for at bestemme isoleringsforhold i lukkede konstruktioner.

DE BEDSTE ANBEFALINGER:

I denne rapport gennemgås både bygningens energimærke, status for bygningen og en række forslag til forbedringer. Mine bedste anbefalinger til at nedsætte energiforbruget i bygningen er vist her.

Med venlig hilsen  
Chris Skaarup Mortensen

Norca ApS – Rådgivende Ingeniører  
Transportbuen 5, 4700 Næstved

Mail.: csm@norca.dk  
tlf.: 60514788

## KOMMENTARER TIL BYGNINGSBESKRIVELSEN

Det registrerede opvarmede etageareal stemmer overens med oplysningerne i BBR-ejermeddelelsen.

- Kælder er registeret uopvarmet. - Der sidder enkelte mindre radiatorer i kælderen som er konstateret ved besigtigelsen: Disse skønnes udelukkende tilstede for at holde kælderen op til 15 grader.

## DESTRUKTIVE UNDERSØGELSER

Der er ikke udført destruktive undersøgelser for at bestemme isoleringsforhold i lukkede konstruktioner.

### Adresse

Langelandsvej 53  
2000 Frederiksberg

### Energimærkningsnummer

311771405

### Gyldighedsperiode

4. juli 2024 - 4. juli 2034

### Udarbejdet af

Norca  
CVR-nr.: 40013296

På de følgende sider kan du se en detaljeret beskrivelse af energitilstanden af din bygning, energikonsulentens forslag til energiforbedringer og tilhørende energiløsninger.

Nogle forbedringsforslag er rentable. Det betyder, at du sparer mere på dit energiforbrug inden for energiforbedringens levetid, end energiforbedringen koster at gennemføre.

De rentable forslag fremgår med en investeringspris.

Nogle forbedringsforslag kan med fordel overvejes ved renoveringer, eller hvis der er bygningsdele, der alligevel skal udskiftes. Investeringsprisen til forbedringsforslag ved renovering, er ikke angivet da investeringen vil afhænge af den konkrete renovering, som skal ske i forbindelse med besparelsesforslaget.

## TAG OG LOFT

### LOFTRUM

#### STATUS

Loftsrum er isoleret med 200 mm mineraluld. Isoleringsforholdet i konstruktionen er målt i forbindelse med besigtigelsen.

#### RENOVERINGSFORSLAG

Efterisolering af loftsrum med 200 mm isolering. Eksisterende isolering bevares, så der efter fremtidige forhold er isoleret med 400 mm. Inden isolering af loftsrum igangsættes, skal det undersøges nærmere, om de eksisterende konstruktioner er tilstrækkeligt tætte, så korrekt udførelse sikres. Der etableres ny gangbro i tagrummet, eller hvis der findes en eksisterende, skal denne hæves til de nye isoleringsforhold.

#### ÅRLIG BESPARELSE

900 kr.

#### INVESTERING

### UDNYTTET TAGRUM

#### STATUS

Skråvægge er isoleret med 100-125 mm mineraluld. Konstruktions- og isoleringsforhold er skønnet ud fra renoveringstidspunkt og tidligere energimærke.

#### RENOVERINGSFORSLAG

Indvendig efterisolering af skråvægge med 250 mm isolering, så den samlede isoleringstykkelse opnår 375 mm. Det foreslås at isolere skråvægge indefra, i forbindelse med større indvendig renovering. Eksisterende beklædning fjernes og bortskaffes, og der udføres den nødvendige forskalling for den nye isolering og vægbeklædning. Tætheden skal sikres iht. gældende regler.

#### ÅRLIG BESPARELSE

2.400 kr.

#### INVESTERING

## YDERVÆGGE

### MASSIVE YDERVÆGGE

#### Adresse

Langelandsvej 53  
2000 Frederiksberg

#### Energimærkningsnummer

311771405

#### Gyldighedsperiode

4. juli 2024 - 4. juli 2034

#### Udarbejdet af

Norca  
CVR-nr.: 40013296

**STATUS**

Ydervægge (generelt) består af 36-60 cm massiv og uisoleret teglvæg.  
Konstruktionstykkelser er målt ved dør. Konstruktionstykkelser, sammenholdt med opførelses år, ligger til grund for skønnet af isoleringsforholdet.

Vinduesbrystninger er skønnet isoleret med 80-100 mm.  
Skønnet ud fra tidligere energimærke.

Ydervægge (Gavl) består af 36-48 cm massiv teglvæg med 100 mm udvendig isolering.  
Isoleringsforholdet i konstruktionen er målt i forbindelse med besigtigelsen.

**LETTE YDERVÆGGE**

**STATUS**

Kvistflunke er udført som let konstruktion med beklædning ud- og indvendig. Hulrum mellem beklædninger er isoleret med 100 mm mineraluld.  
Konstruktions- og isoleringsforhold er skønnet ud fra renoveringstidspunkt og tidligere energimærke.

**RENOVERINGSFORSLAG**

Udvendig efterisolering med 100 mm isolering i kvistflunke, så den samlede mængde udgør 200 mm isolering. Den udvendige vægbeklædning nedtages og bortskaffes. Der udføres den nødvendige ombygning af både kvistvægge og skotrender.  
Efterisoleringen afsluttes med ny og godkendt pladebeklædning. Vinduerne skal muligvis flyttes med ud i facaderne eller alternativt udskiftes helt i forbindelse hermed. En udvendig isoleringsløsning sikrer optimal kuldebroafbrydelse.  
Facadernes udseende ændres dog markant, og det skal forinden arbejdet igangsættes undersøges, om lokale bestemmelser evt. hindrer en sådan ændring i bygningens udseende.

**ÅRLIG BESPARELSE**

500 kr.

**INVESTERING**

**VINDUER, OVENLYS OG DØRE**

**FACADEVINDUER**

**STATUS**

Vinduerne og yderdøre er monteret med tolags energirude med kold kant.

**GULVE**

**ETAGEADSKILLELSE**

**STATUS**

Gulv mod uopvarmet kælder udført som trægulve med lerindskud, er uisoleret.  
Konstruktions- og isoleringsforhold er skønnet ud fra opførelsestidspunktet.

**Adresse**

Langelandsvej 53  
2000 Frederiksberg

**Energimærkningsnummer**

311771405

**Gyldighedsperiode**

4. juli 2024 - 4. juli 2034

**Udarbejdet af**

Norca  
CVR-nr.: 40013296

RENOVERINGSFORSLAG	ÅRLIG BESPARELSE	INVESTERING
Isolering af uisolereet gulv mod uopvarmet kælder med 250 mm isolering. Montering af nedhængt loft i kælder på underside af etageadskillelse udført af træ/bjælker. Der udføres effektiv dampspærre og afsluttes med godkendt beklædning. Det er vigtigt at have fokus på at rumhøjden ikke gøres lavere end bygningsreglementets krav herfor. Efter isoleringen af etageadskillelsen vil temperaturen i kælderen blive lavere. Herved øges risikoen for fugtproblemer, hvis der ikke ventileres. Det anbefales at etablere udeluftventiler i alle rum, og husejeren bør instrueres i korrekt udluftning af kælderen så fugt mv. undgås.	5.900 kr.	

## VENTILATION

### VENTILATION

#### STATUS

Zone: Udsugning, der er i konstant drift fra baderum, toilet eller køkken i boliger og erhverv.  
Anlæg: U01 – fabrikat og type: Exhausto  
Mekanisk udsugning  
Varmegenvinding: Ingen varmegenvinding  
Anlægstype: CAV  
Driftstid: 168 timer/uge  
Luftskifte: 0,3 l/s/m<sup>2</sup>  
El-varmefflade: Nej  
SEL-værdi: 1,5 kJ/m<sup>3</sup>  
Bygningens tæthed: Normal tæt  
Kilde til data: Data fastsat iht. HB2023

## VARMEANLÆG

### FJERNVARME

#### STATUS

Bygningen opvarmes med fjernvarme. Anlægget er udført med varmeveksler og indirekte centralvarmevand i fordelingsnettet.

### VARMEPUMPER

#### STATUS

Der er ikke stillet forslag til varmepumpe, da dette, med bygningens eksisterende varmeanlæg og den dertilhørende energipris, ikke vil kunne medføre et fornuftigt og rentabelt forslag.

#### Adresse

Langelandsvej 53  
2000 Frederiksberg

#### Energimærkningsnummer

311771405

#### Gyldighedsperiode

4. juli 2024 - 4. juli 2034

#### Udarbejdet af

Norca  
CVR-nr.: 40013296

## SOLVARME

### STATUS

Der er ikke stillet forslag til solvarmeanlæg, da dette, med bygningens eksisterende varmeanlæg og den dertilhørende energipris, ikke vil kunne medføre et fornuftigt og rentabelt forslag.

## VARMEFORDELING

### VARMEFORDELING

### STATUS

Den primære opvarmning af ejendommen sker via radiatorer i opvarmede rum. Varmefordelingsrør er udført som to-strengs anlæg.

### VARMERØR

### STATUS

Varmerør før veksler er isoleret med ca. 50 mm.

Varmefordelingsrør i kælder er isoleret med 20-40 mm.

### VARMEFORDELINGSPUMPER

### STATUS

I varmeanlægget er der monteret en cirkulationspumpe, af fabrikat Grundfos, type Magna1.

### AUTOMATIK

### STATUS

Der er monteret termostatventiler på alle radiatorer til regulering af korrekt rumtemperatur.

## VARMT BRUGSVAND

### VARMT BRUGSVAND

### STATUS

I beregningen er der indregnet et varmtvandsforbrug på 250 liter pr. m<sup>2</sup> opvarmet etageareal pr. år.

## VARMTVANDSRØR

### STATUS

Tilslutningsrør til varmtvandsbeholder er isoleret med 50 mm.

Varmtvandsrør i kælder er isoleret med 20-40 mm.

Varmtvands stigstreng er isoleret med ca. 20 mm.

## VARMTVANDSPUMPER

### STATUS

I brugsvandsanlægget er der monteret en cirkulationspumpe, af fabrikat Grundfos, type Alpha 2.

## VARMTVANDSBEHOLDER

### STATUS

Varmt brugsvand produceres via isoleret gennemstrømningsvandvarmer af typen Elge rørveksler unit. Placeret i i varmecentral i kælder.

## EL

### BELYSNING

#### STATUS

Belysning i trappeopgangen består af LED belysning. Belysningen styres med bevægelsesmeldere.

Belysning i butikker består primært af armaturer med LED belysning dog med undtagelser. Der skønnes manuel styring via tænd/sluk kontakt i overvejende omfang.

### SOLCELLER

#### STATUS

Der er ingen solceller på bygningen.

#### RENOVERINGSFORSLAG

Montering af solceller på tagflade mod syd og vest. Det anbefales at der monteres solceller af typen Monokrystallinske silicium med et areal på ca. 104m<sup>2</sup> (21,5kW). Det bør undersøges om den eksisterende tagkonstruktion er egnet til den ekstra vægt fra solcellerne. En eventuel udgift til dette er ikke medtaget i forslagetets økonomi.

#### ÅRLIG BESPARELSE

25.100 kr.

#### INVESTERING

166.500 kr.

#### Adresse

Langelandsvej 53  
2000 Frederiksberg

#### Energimærkningsnummer

311771405

#### Gyldighedsperiode

4. juli 2024 - 4. juli 2034

#### Udarbejdet af

Norca  
CVR-nr.: 40013296

En bygning består af mange dele, der har betydning for bygningens energibehov. Figuren herunder giver en forklaring af de væsentligste dele på tværs af konstruktioner og installationer.

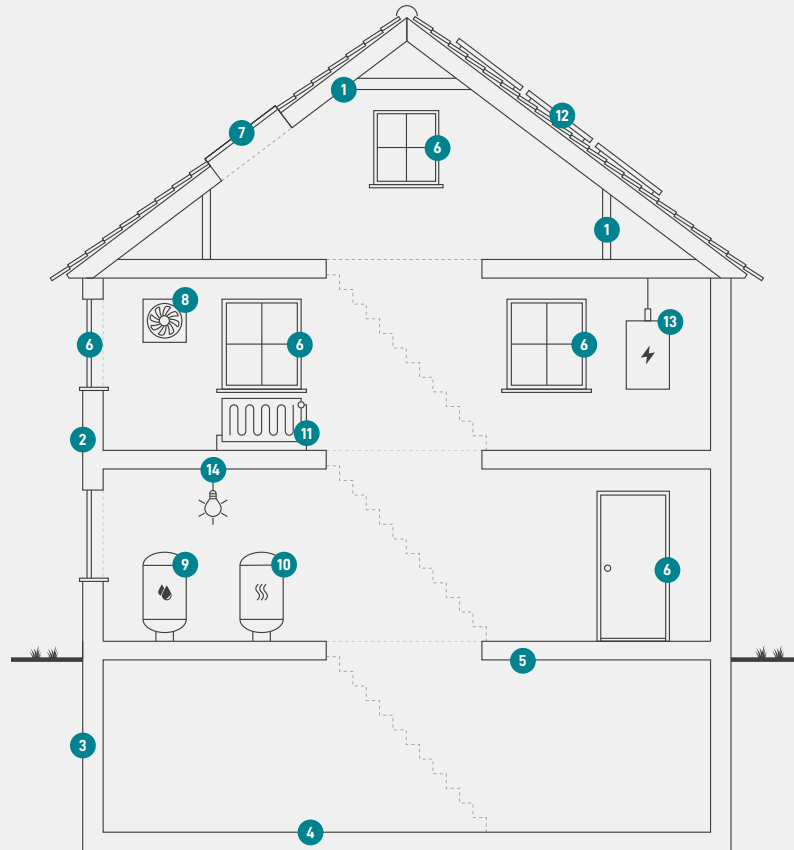

1

### Tag og loft

Bygningens øverste del af klimaskærmen, f.eks. et loftrum, et fladt tag eller et udnyttet tagrum.

2

### Ydervægge

Bygningens vægge ud mod det fri eller mod uopvarmede områder. Væggen kan være hule, massive eller lette ydervægge.

3

### Kælderydervægge

Bygningens kælderydervægge, som vender mod jorden.

4

### Kældergulv

Bygningens nederste del af klimaskærmen i bygninger med opvarmet kælder.

5

### Etageadskillelse og gulv

Bygningens nederste del af klimaskærmen, f.eks. terrændæk, gulv mod krybekælder eller etageadskillelse mod opvarmet kælder.

6

### Vinduer/døre

Bygningens facadevinduer og yderdøre.

7

### Ovenlys

Bygningens ovenlysvinduer.

8

### Ventilation

Bygningens ventilationsanlæg og ventilationskanaler.

9

### Varmt brugsvand

Bygningens komponenter til varmt brugsvand, bl.a. varmtvandsrør og varmtvandsbeholder.

10

### Varmeanlæg

Bygningens varmeanlæg, f.eks. kedler, fjernvarme, ovne og varmepumper.

11

### Varmefordeling

Bygningens varmfordelingsanlæg, bl.a. varmeanlægget, varmerør og automatik.

12

### Solenergi

Bygningens solenergi, f.eks. solvarme og solceller.

13

### El og teknik

Bygningens driftsrelaterede el og teknik, f.eks. varmfordelingspumper, varmtvandspumper og vindmøller.

14

### Belysning

Bygningens belysning. Kun relevant ved energimærkning af store bygninger, som f.eks. etagebyggeri og erhverv.

#### Adresse

Langelandsvej 53  
2000 Frederiksberg

#### Energimærkningsnummer

311771405

#### Gyldighedsperiode

4. juli 2024 - 4. juli 2034

#### Udarbejdet af

Norca  
CVR-nr.: 40013296

# ENERGIMÆRKE

FOR BYGNINGEN

**Langelandsvej 53  
2000 Frederiksberg**

Større bygninger over 600 m<sup>2</sup>, der ofte besøges af offentligheden, er pålagt til enhver tid, at synliggøre energimærkningscertifikatet for brugerne af bygningen.

Energimærkningen er baseret på beregnet forbrug



Energistyrelsen

Gyldig fra den 4. juli 2024 til den 4. juli 2034  
Energimærkningsnummer: 311771405