

ENERGIMÆRKNINGSRAPPORT

ENERGIMÆRKE OG FORSLAG TIL ENERGIFORBEDRINGER

Arbejdernes Andels-Boligforening, afdeling 76
Knud Hansens Vej 22
6000 Kolding

DIN BYGNING HAR
ENERGIMÆRKE

C

Du betaler hvert år **10.900 kr.**
mere, end du behøver i energjudgifter*

ENERGIKONSULENTENS BEDSTE ANBEFALINGER

- 1 Isolering af brugsvandsveksler.**
 Årlig besparelse: 400 kr.
 Investering: 2.500 kr.
- 2 Installation af nye armaturer og installation automatik.**
 Årlig besparelse: 1.900 kr.
 Investering: 6.000 kr.
- 3 Isolering af brugsvandsrør og cirkulationsledning fra 20 mm til 50 mm.**
 Årlig besparelse: 4.200 kr.
 Investering: 26.500 kr.

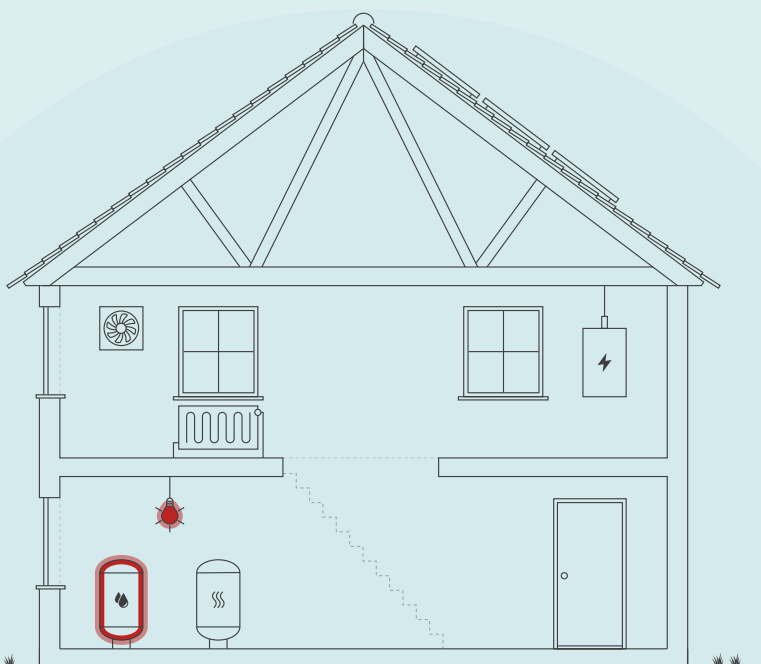

Skitsen illustrerer en generisk bygning, baseret på bygningens karaktertræk. Ikonforklaring kan ses under afsnittet IKONFORKLARING.

BYGNINGENS ENERGIFORBRUG*

| | I DAG | EFTER RENTABLE TILTAG | DU SPARER ÅRLIGT |
|----------------------|-------------|--------------------------|---------------------|
| Fjernvarme | 143.900 kr. | 137.800 kr. | 6.100 kr. |
| El til andet | 124.800 kr. | 120.000 kr. | 4.800 kr. |
| Samlet energjudgift | 268.700 kr. | 257.800 kr. | 10.900 kr. |
| Samlet CO2-udledning | 20,06 ton | 19,15 ton | 0,90 ton |

* Tallene er baseret på en standardiseret brug af bygningen. Se siden: FORMÅLET MED ENERGIMÆRKNINGEN.

BYGNINGENS PLACERING PÅ ENERGIMÆRKNINGSSKALAEN



Adresse

Knud Hansens Vej 22
6000 Kolding

Energimærkningsnummer

311788490

Gyldighedsperiode

30. september 2024 - 30. september 2034

Udarbejdet af

Sweco Danmark A/S - LBF
CVR-nr.: 48233511

På denne side får du hjælp til at igangsætte de energiforbedringer, som energikonsulenten har fremhævet. Du kan sammenligne tiltagene på tværs af økonomi, klima og praktiske forhold, ligesom der til hvert forslag er en trinvis guide til at komme i gang med energiforbedringerne.

På de følgende sider i rapporten finder du detaljeret information om energikonsulentens forbedringsforslag.

ISOLERING AF BRUGSVANDSVEKSLER.

- 1 Find en håndværker eller anden relevant fagperson som kan hjælpe dig med planlægning og udførelse af din energiforbedring.
- 2 Undersøg nærmere om Isolering af brugsvandsveksler.
- 3 Læs mere om energiforbedringer på spareenergi.dk
- 4 Indhent et eller flere tilbud på energiforbedringen, udvælg den løsning, der passer dig bedst, og begynd din energiforbedring.



Besparelse
400 kr./årligt



CO2-reduktion
27 kg./årligt



Investering
2.500 kr.



Renoveringstid
Fra 2 dage til 1 uge

INSTALLATION AF NYE ARMATURER OG INSTALLATION AUTOMATIK.

- 1 Find en håndværker eller anden relevant fagperson som kan hjælpe dig med planlægning og udførelse af din energiforbedring.
- 2 Undersøg nærmere om Installation af nye armaturer og installation automatik.
- 3 Læs mere om energiforbedringer på spareenergi.dk
- 4 Indhent et eller flere tilbud på energiforbedringen, udvælg den løsning, der passer dig bedst, og begynd din energiforbedring.



Besparelse
1.900 kr./årligt



CO2-reduktion
161 kg./årligt



Investering
6.000 kr.



Renoveringstid
Fra 1 uge til 2 uger

ISOLERING AF BRUGSVANDSRØR OG CIRKULATIONSLEDNING FRA 20 MM TIL 50 MM.

- 1 Find en håndværker eller anden relevant fagperson som kan hjælpe dig med planlægning og udførelse af din energiforbedring.
- 2 På Spareenergi.dk kan du få inspiration til energiforbedringen om "Isolering af rør til varmt vand"
- 3 Læs mere om den konkrete energiforbedring på www.spareenergi.dk/isolering-af-roer-til-varmt-vand
- 4 Indhent et eller flere tilbud på energiforbedringen, udvælg den løsning, der passer dig bedst, og begynd din energiforbedring.



Besparelse
4.200 kr./årligt



CO2-reduktion
339 kg./årligt



Investering
26.500 kr.



Renoveringstid
Fra 1 uge til 2 uger

RÅD OM FINANSIERING

Der eksisterer flere offentlige tilskudspuljer, hvorfra det er muligt at ansøge om tilskud til energirenoveringer. Hold dig opdateret om eksisterende tilskudspuljer på www.spareenergi.dk.

Flere banker tilbyder klima- og energieffektiviseringslån med lav rente. Ring til din bank og hør, hvad de kan tilbyde.

HJÆLP TIL GENNEMFØRELSE AF ENERGIBESPARELSER

Energikonsulenten kan fortælle dig, hvilke forudsætninger der ligger til grund for de enkelte forbedringsforslag.

På spareenergi.dk kan du læse mere om energirenoveringer og finde inspiration og hjælp til at igangsætte en energirenovering. Find f.eks. Bygningsguiden, hvor vi har samlet viden om de mest almindelige hustyper i Danmark – så du kan få overblik over, hvordan man opnår en bedre bolig, der både er energieffektiv, har et godt indeklima og er tidssvarende.

Adresse

Knud Hansens Vej 22
6000 Kolding

Energimærkningsnummer

311788490

Gyldighedsperiode

30. september 2024 - 30. september 2034

Udarbejdet af

Sweco Danmark A/S - LBF
CVR-nr.: 48233511

På denne side kan du sammenligne økonomi og klimaeffekt for alle rapportens forbedringsforslag.

SIDE 3 - BILAG

| RENTABLE RENOVERINGSFORSLAG | | | |
|--|-------------------|-------------|---|
| RENOVERINGSFORSLAG | ÅRLIG BESPARELSE* | INVESTERING | REDUKTION I ÅRLIGT UDLEDT CO ₂ |
| VARMERØR Isolering af varmerør fra 20 mm til 50 mm isolering. | 1.400 kr. | 31.400 kr. | 114 kg CO ₂ |
| VARMEFORDELINGSPUMPER Ny varmefordelingspumpe. | 2.000 kr. | 18.000 kr. | 163 kg CO ₂ |
| VARMTVANDSRØR Isolering af tilslutningsrør til varmtvandsbeholder op til 50 mm | 300 kr. | 1.300 kr. | 19 kg CO ₂ |
| VARMTVANDSRØR Isolering af brugsvandsrør og cirkulationsledning fra 20 mm til 50 mm. | 4.200 kr. | 26.500 kr. | 339 kg CO ₂ |
| VARMTVANDSPUMPER Montering af ny cirkulationspumpe til varmt brugsvand. | 1.000 kr. | 5.500 kr. | 79 kg CO ₂ |
| VARMTVANDSBEHOLDER Isolering af brugsvandsveksler. | 400 kr. | 2.500 kr. | 27 kg CO ₂ |
| BELYSNING Installation af nye armaturer og installation automatik. | 1.900 kr. | 6.000 kr. | 161 kg CO ₂ |
| ANDRE FORSLAG DER KAN VÆRE RENTABLE, HVIS DE UDFØRES SAMMEN MED ANDRE RENOVERINGER | | | |
| LOFTRUM Efterisolering af loftsrum med 200 mm isolering. | 3.200 kr. | | 258 kg CO ₂ |
| FACAEVINDUER Udskiftning af eksisterende vinduer med 2-lags termoruder til vinduer med 3-lags energiruder. | 23.100 kr. | | 1.905 kg CO ₂ |
| YDERDØRE Udskiftning af eksisterende terrassedøre med 2-lags termoruder til terrassedøre med 3-lags energiruder. | 4.800 kr. | | 394 kg CO ₂ |
| YDERDØRE Udskiftning af eksisterende hoveddøre med 2-lags termoruder til hoveddøre med 3-lags energiruder. | 1.900 kr. | | 152 kg CO ₂ |

* Tallene er baseret på en standardiseret brug af bygningen. Se siden: FORMÅLET MED ENERGIMÆRKNINGEN.

Adresse

Knud Hansens Vej 22
6000 Kolding

Energimærkningsnummer

311788490

Gyldighedsperiode

30. september 2024 - 30. september 2034

Udarbejdet af

Sweco Danmark A/S - LBF
CVR-nr.: 48233511

FORMÅLET MED ENERGIMÆRKNINGEN

Energimærkning af bygninger har to formål: Mærkningen synliggør bygningens beregnede energibehov og er derfor en form for varedeklaration, når en bygning sælges eller udlejes. På baggrund af det beregnede energibehov tildeles boligen en karakter på energimærkningskalaen fra A2020 til G.

Rapporten giver et overblik over de energimæssige forbedringer af bygningen, som er rentable at gennemføre eller kan være rentable, hvis de udføres sammen med andre renoveringer. Rapporten beskriver hvad forbedringerne går ud på, hvad de koster at gennemføre, hvor meget energi og CO2 man sparer, og hvor stor besparelse der kan opnås på el- og varmeregninger ud fra det beregnede energibehov.

DERFOR SKAL DU GENNEMFØRE ENERGIFORBEDRINGER:



BEDRE INDEKLIMA

Energiforbedringer kan have en positiv betydning for indeklimaet.



VARMERE OVERFLADER

Bygningen bliver bedre til at holde på varmen, så det er muligt at udnytte flere områder i bygningen, der før var for kolde.



ØGET KOMFORT

Det bliver nemmere at opretholde den rette temperatur i bygning, så den bliver rarere at være i.



MINDRE TRÆK

Bygningen bliver tættere, så det ikke længere trækker fra de steder, hvor brugerne før var generet af kulde og træk.

Det beregnede energibehov er en ret præcis indikator for bygningens energimæssige kvalitet – i modsætning til det faktiske forbrug, som naturligvis er stærkt afhængigt både af vejret og af de vaner, som bygningens brugere har. Nogle sparer på varmen, mens andre fyrer for åbne vinduer eller bruger store mængder varmt vand.

For at kunne sammenligne bygningers energimæssige kvalitet, beregnes bygningens beregnede energibehov ud fra en række standardantagelser for vej, familiestørrelse, indendørstemperatur, adfærd m.v. Nedenfor ses de mest centrale antagelser for det beregnede energibehov.

FIRE ÅRSAGER TIL AT BYGNINGENS FAKTISKE VARMEREGNING KAN AFVIGE FRA DET BEREGNEDE ENERGIBEHOV I RAPPORTEN:



BRUG AF BYGNINGEN

Der antages en gennemsnitlig anvendelse af bygningen ift. brugere, drift og apparater. Det faktiske varmeforbrug kan afvige, hvis bygningen har et andet brugsmønster.



INDENDØRSTEMPERATUR

Der antages en konstant opvarmning af bygningen til 20°C. Den faktiske varmeregning kan afvige hvis brugerne ønsker en højere eller lavere temperatur.



VARMTVANDSFORBRUG

Der antages et gennemsnitligt forbrug af varmt vand relativt til bygningens størrelse. Den faktiske varmeregning kan afvige, hvis brugerne bruger mere eller mindre varmt vand.



VEJRFORHOLD

Der antages gennemsnitlige vejrforhold. Den faktiske varmeregning kan afvige, hvis vinteren er særlig varm eller kold.

Adresse

Knud Hansens Vej 22
6000 Kolding

Energimærkningsnummer

311788490

Gyldighedsperiode

30. september 2024 - 30. september 2034

Udarbejdet af

Sweco Danmark A/S - LBF
CVR-nr.: 48233511



BYGNINGSBESKRIVELSE / Knud Hansens Vej 22, 6000 Kolding

ADRESSE

Knud Hansens Vej 22, 6000 Kolding

BYGNINGENS ANVENDELSE I FØLGE BBR

Etagebolig-bygning, flerfamiliehus eller to-familiehus (140)

| | | | | |
|-------------------------------------|---|---|--|---|
| KOMMUNE NR. 621 | BFE NR. 5684379 | BYGNINGS NR. 1 | BOLIGAREAL I BBR 1530 m ² | ERHVERVSAREAL I BBR 0 m ² |
| OPFØRELSEÅR 1960 | OPVARMET BYGNINGSAREAL 1542 m ² | HERAF TAGETAGE OPVARMET 0 m ² | HERAF KÆLDERETAGE OPVARMET 0 m ² | UOPVARMET KÆLDERETAGE 0 m ² |
| ÅR FOR VÆSENTLIG RENOVERING 2000 | VARMEFORSYNING Fjernvarme | SUPPLERENDE VARME Ingen | | |

C

ENERGIMÆRKE

C

ENERGIMÆRKE EFTER RENTABLE BESPARELSFORSLAG

B

ENERGIMÆRKE EFTER ALLE BESPARELSFORSLAG

BYGNINGENS BEREGNEDE ENERGIBEHOV

Opvarmning

| | | |
|------------------------------|-----------------------------|--|
| FORSYNINGSFØRM Fjernvarme | VARMEBEHOV I kWh 144.230 | OMREGNET TIL ENERGIENHED FOR FORSYNINGSFØRM 144,23 MWh fjernvarme |
|------------------------------|-----------------------------|--|

Andre energibehov

| | |
|----------------------|--------|
| EL TIL ANDET* | kWh |
| El til bygningsdrift | 5.907 |
| El til forbrug | 48.330 |

*El til bygningsdrift er det elforbrug, der i beregningen går til installationer, f.eks. varmfordelingspumper, ventilation mv. El til forbrug dækker over et standardiseret, gennemsnitligt elforbrug til f.eks. hvidevarer, tv mv. El til forbrug påvirker ikke energimærkekaraktæren, men den varme der afgives fra elforbrugende udstyr reducerer bygningens beregnede varmebehov.

Adresse

Knud Hansens Vej 22
6000 Kolding

Energimærkningsnummer

311788490

Gyldighedsperiode

30. september 2024 - 30. september 2034

Udarbejdet af

Sweco Danmark A/S - LBF
CVR-nr.: 48233511

ANVENDTE ENERGIPRISER INKL. AFGIFTER VED BEREGNING AF BESPARELSER

Anvendte energipriser ved beregning af energibesparelserne i denne rapport:

Fjernvarme

787 kr. pr. MWh

Fast afgift: 30.407 kr. pr. år

Elektricitet til andet end opvarmning

2,30 kr. pr. kWh

Fjernvarmeprisen er anvendt fra nyeste tariffblad af samme dato som energimærket er indberettet.

I rapporten er forudsat en pris på el på 2,3 kr. pr. kWh. Alle anvendte priser er inkl. moms, medmindre andet er angivet.

Der opleves omfattende udsving i energipriserne, hvorfor det altid anbefales at være ekstra opmærksom på den anvendte energipris i beregningen ift. dagsprisen. Det vil i de fleste tilfælde være påkrævet at opdatere rentabilitetsberegninger jf. gældende priser, for at få et reelt billede af besparelser ved energirenovering.

Priser på besparelsesforslag er kun overslag, det anbefales derfor at indhente konkrete tilbud. Overslagspriserne er indeholdende materialepris, timeløn, moms og afgifter. Eventuelle rådgiverhonorarer, stillads og lign. samt eventuelle udgifter til løbende drift- og vedligehold er ikke indeholdt.

OPLYST FORBRUG INKL. MOMS OG AFGIFTER

Denne rapport indeholder ikke oplysninger om det faktiske forbrug, da det ikke er blevet gjort tilgængeligt for energikonsulenten ved udførelsen af energimærket.

FORBEHOLD FOR PRISER PÅ INVESTERING I ENERGIBESPARELSE

Energimærkets besparelsesforslag er baseret på energikonsulentens erfaring og vurdering. Før energibesparelsesforslagene iværksættes, bør der altid indhentes tilbud fra flere leverandører, da de angivne priser alene skal betragtes som vejledende. Desuden bør det undersøges om energiforbedringen kræver myndighedsgodkendelse.

Årligt abonnement for salg af el bør undersøges nærmere, da dette varierer meget på det frie el marked.

For en konkret vurdering af ejendommens isoleringsmæssige tilstand, skal der udføres destruktive indgreb i klimaskærmen.

FIRMA

Firmanummer: 600582

CVR-nummer: 48233511

Sweco Danmark A/S - LBF

Willemoesgade 13

8200 Aarhus N

www.sweco.dk/

christianarnth.nielsen@sweco.dk

tlf. 72 207 207

Ved energikonsulent
Christian Arnth Nielsen - EBS Odense

RAPPORTENS GYLDIGHED

Gyldig fra 30. september 2024 til den 30. september 2034

KLAGEMULIGHEDER

Tror du, der er fejl i rapporten, eller ønsker du at klage over energimærkningen, skal du rette henvendelse til det certificerede energimærkningsfirma, der har udarbejdet mærkningen.

Ejeren af bygningen eller enheden kan klage. Klagen skal være modtaget hos det certificerede energimærkningsfirma, senest:

- 1 år efter energimærkningsrapportens dato, eller
- 1 år efter bygningens overtagedesdag, som er aftalt mellem sælger og køber, hvis bygningen efter indberetningen af energimærkningsrapporten har fået ny ejer - dog senest 6 år efter energimærkningsrapportens datering.

Reglerne om klageadgang står i gældende bekendtgørelse om energimærkning af bygninger. Klik ind på linket og læs mere om, hvordan du indgiver en klage.

www.ens.dk/ansvarsomraader/energimaerkning-af-bygninger/klagevejledning

Det certificerede energimærkningsfirma behandler klagen og bør meddele sin skriftlige afgørelse af klagen inden for 4 uger.

Adresse

Knud Hansens Vej 22
6000 Kolding

Energimærkningsnummer

311788490

Gyldighedsperiode

30. september 2024 - 30. september 2034

Udarbejdet af

Sweco Danmark A/S - LBF
CVR-nr.: 48233511

DESTRUKTIVE UNDERSØGELSER

Der er i forbindelse med bygningsgennemgang ikke givet tilladelse til at foretage destruktive undersøgelser. Oplysning om isolering beror derfor på energikonsulentens skøn, tegningsmateriale og byggeskik.

BEHANDLING AF OPLYSNINGER

Energistyrelsen er ansvarlig for behandlingen af oplysninger om bygningen, herunder offentliggørelse af energimærkningsrapporten. Du kan læse mere om reglerne, samt hvordan vi behandler oplysninger på vores hjemmeside.

www.ens.dk/ansvarsomraader/energimaerkning-af-bygninger/lovgivning-om-energimaerkning

Adresse

Knud Hansens Vej 22
6000 Kolding

Energimærkningsnummer

311788490

Gyldighedsperiode

30. september 2024 - 30. september 2034

Udarbejdet af

Sweco Danmark A/S - LBF
CVR-nr.: 48233511

Energimærket omfatter Boligselskabet Arbejdernes Andels-Boligforening, Afdeling 76, Knud Hansens Vej 22-26, 6000 Kolding.

Energimærket omfatter følgende bygning:
Bygning 1: Knud Hansens Vej 22-26.

Bygningen er i tre etager, indrettet med lejligheder på alle etager. Samlet er der 18 boliger. Bygningen er med kælder. Hele kælderen er opvarmet, hvorfor den ikke er medtaget i energimærket.

Bygningen er opført i 1960 og jævnfør BBR renoveret i 2000. Datering i vinduer vidner om løbende renoveringer. Varmeinstallationerne er skiftet i 1992.

Baggrunden for energimærkningen er besigtigelse af ejendommen, samt gennemgang af udleveret tegningsmateriale. Ved besigtigelsen er konstruktioner og isolering registreret og sammenholdt med tegningsmaterialet.

Energimærket er udført med baggrund i eksisterende tegninger. Tegningerne vurderes at være retvisende for ejendommen. Der er derfor ikke udført destruktive undersøgelser.

Energimærket er udarbejdet efter retningslinjerne for flerfamiliehuse i gældende Håndbog for Energikonsulenter.

Ydervægge er ikke foreslået efterisoleret. Årsagen til dette er, at indvendig efterisolering mindsker brugerens gulvareal og kan forårsage fugtproblemer, mens udvendig efterisolering ændrer bygningens udseende og arkitektoniske udtryk.

Der er ikke oplyst tidligere forbrug af ejeren.

Det anbefales altid at kontakte en rådgiver i forbindelse med konkret vurdering og projektering af forslagene indeholdt i dette energimærke. Forslagene bygger på en række standardforudsætninger og bør bl.a. vurderes yderligere i forhold til kommunale krav, matrikelgrænser, ejendommens bevaringsværdi, komfort, fugtforhold, brandkrav, automatik, statik/bæreevne, evt. miljøfarlige stoffer, arbejdsmiljøkrav m.m. (oplistning er ej udtømmende).

Besigtigelse og energimærke er udarbejdet af: Christian Arnth Nielsen.

Der er udført kvalitetskontrol af: Leo R. Washington.

Internt sagsnummer: 41005906 - 0108-076.

KOMMENTARER TIL BYGNINGSBESKRIVELSEN

Det samlede boligareal i BBR-meddelelsen er 1.530 m².

Det samlede opvarmede areal er opmålt til 1.542 m².

Afvigelse mellem BBR og registreret areal er 1%, hvilket er en acceptabel afvigelse. Afvigelsen skyldes medregnede udhæng i BBR.

Der regnes med opmålte arealer i energimærket.

Adresse

Knud Hansens Vej 22
6000 Kolding

Energimærkningsnummer

311788490

Gyldighedsperiode

30. september 2024 - 30. september 2034

Udarbejdet af

Sweco Danmark A/S - LBF
CVR-nr.: 48233511

GENNEMGANG AF BYGNINGENS ENERGITILSTAND

På de følgende sider kan du se en detaljeret beskrivelse af energitilstanden af din bygning, energikonsulentens forslag til energiforbedringer og tilhørende energiløsninger.

Nogle forbedringsforslag er rentable. Det betyder, at du sparer mere på dit energiforbrug inden for energiforbedringens levetid, end energiforbedringen koster at gennemføre.

De rentable forslag fremgår med en investeringspris.

Nogle forbedringsforslag kan med fordel overvejes ved renoveringer, eller hvis der er bygningsdele, der alligevel skal udskiftes. Investeringsprisen til forbedringsforslag ved renovering, er ikke angivet da investeringen vil afhænge af den konkrete renovering, som skal ske i forbindelse med besparelsesforslaget.

TAG OG LOFT

LOFTRUM

STATUS

Loftsrum er ved besigtigelsen registreret isoleret med 200 mm isolering.

RENOVERINGSFORSLAG

Efterisolering af loftsrum med 200 mm isolering. Eksisterende isolering bevares, så der efter fremtidige forhold er isoleret med 400 mm. Der etableres ny gangbro i tagrummet. Tætheden af konstruktionen skal undersøges inden efterisolering, evt. ekstra omkostninger i forbindelse med dette er ikke med i overslagsprisen.

ÅRLIG BESPARELSE

3.200 kr.

INVESTERING

YDERVÆGGE

HULE YDERVÆGGE

STATUS

Ydervæggen er udført som 400 mm massiv ydervæg afsluttet med en skalmur. Bagmuren er ifølge tegningsmaterialet udført i beton og hulrummet er isoleret med 125 mm isolering.

VINDUER, OVENLYS OG DØRE

FACADEVINDUER

STATUS

Vinduerne er monteret med 2-lags termoruder, energiklasse F.

RENOVERINGSFORSLAG

Eksisterende vinduer med 2-lags termoruder foreslås udskiftet til nye vinduer med 3-lags energiruder, energiklasse A.

ÅRLIG BESPARELSE

23.100 kr.

INVESTERING

Adresse

Knud Hansens Vej 22
6000 Kolding

Energimærkningsnummer

311788490

Gyldighedsperiode

30. september 2024 - 30. september 2034

Udarbejdet af

Sweco Danmark A/S - LBF
CVR-nr.: 48233511

YDERDØRE

STATUS

Hoveddøre er monteret med 2-lags termoruder.

Terrassedøre er monteret med 2-lags termoruder.

RENOVERINGSFORSLAG

Eksisterende terrassedøre med 2-lags termoruder foreslås udskiftet til nye terrassedøre med 3-lags energiruder.

ÅRLIG BESPARELSE

4.800 kr.

INVESTERING

RENOVERINGSFORSLAG

Eksisterende hoveddøre med 2-lags termoruder foreslås udskiftet til nye hoveddøre med 3-lags energiruder.

ÅRLIG BESPARELSE

1.900 kr.

INVESTERING

GULVE

ETAGEADSKILLELSE

STATUS

Etageadskillelsen mod den uopvarmede del af kælderen er udført i beton. Gulve er udført med strøgulve, som ud fra tegningsmaterialet er isoleret med 50 mm isolering mellem strøer.

VENTILATION

VENTILATION

STATUS

Boligerne ventileres ved mekanisk udsugning. Udsugningen er i konstant drift fra baderum og køkken. Ventilatorer er af ukendt fabrikat og er placeret i lejligheden.

Der er naturlig ventilation i opgangen.

Bygningen er normal tæt, da konstruktionssamlinger og fuger ved vindues- og døråbninger, samt tætningslister i vinduer og udvendige døre fremstår i god stand.

VARMEANLÆG

FJERNVARME

STATUS

Bygningen opvarmes med fjernvarme. Anlægget er udført som direkte fjernvarmeanlæg med fjernvarmevand i fordelingsnettet. Blandesløjfe og varmfordelingspumpe er placeret i teknikrum i kælderen.

Adresse

Knud Hansens Vej 22
6000 Kolding

Energimærkningsnummer

311788490

Gyldighedsperiode

30. september 2024 - 30. september 2034

Udarbejdet af

Sweco Danmark A/S - LBF
CVR-nr.: 48233511

VARMEPUMPER

STATUS

Der er ikke varmepumpe i bygningen. Der er ikke stillet forslag til varmepumpe, da ejendommen er tilkoblet fjernvarme, som energi- og samfundsøkonomisk anses for den bedste løsning.

SOLVARME

STATUS

Der er ikke solvarmeanlæg i bygningen. Der er ikke stillet forslag til solvarmeanlæg, da ejendommen er tilkoblet fjernvarme, som energi- og samfundsøkonomisk anses for den bedste løsning.

VARMEFORDELING

VARMEFORDELING

STATUS

Opvarmning af bygningen sker via radiatorer i opvarmede rum. Varmefordelingsrør er udført som 2-strengs anlæg.

VARMERØR

STATUS

Varmerør i kælderen er udført som 1 1/2" stålør. Varmerørene er isoleret med 20 mm isolering.

RENOVERINGSFORSLAG

Isolering af varmerør i den uopvarmede kælder fra 20 mm op til 50 mm isolering, udført enten med rørskåle eller lamelmåtter.

ÅRLIG BESPARELSE

1.400 kr.

INVESTERING

31.400 kr.

VARMEFORDELINGSPUMPER

STATUS

I varmeanlægget er der monteret en fordelingspumpe, af fabrikat Grundfos, type UPS. Pumpen har en maksimal effekt på 250 Watt.

RENOVERINGSFORSLAG

Der foreslås montage af ny varmfordelingspumpe. Det vurderes at den eksisterende pumpe kan udskiftes til en mere effektiv fordelingspumpe.

ÅRLIG BESPARELSE

2.000 kr.

INVESTERING

18.000 kr.

Adresse

Knud Hansens Vej 22
6000 Kolding

Energimærkningsnummer

311788490

Gyldighedsperiode

30. september 2024 - 30. september 2034

Udarbejdet af

Sweco Danmark A/S - LBF
CVR-nr.: 48233511

AUTOMATIK

STATUS

Der er monteret termostatiske reguleringsventiler på radiatorer til regulering af korrekt rumtemperatur.

Ved varmeanlægget er der monteret automatik med mulighed for udetemperaturkompensering.

Udenfor fyringssæsonen forudsættes det i beregningen, at varmeanlægget kan afbrydes ved lukning af ventiler og slukning af varmfordelingspumper.

VARMT BRUGSVAND

VARMTVANDSRØR

STATUS

Tilslutningsrør til brugsvandsveksler er udført som 1 1/2" stålrør, isoleret med 20 mm isolering.

Brugsvandsrør er ført i installationsskakt og udført som 1 1/2" stålrør. Rørene er isoleret med 20 mm isolering.

Brugsvandsrør i kælderen er udført som 1 1/2" stålrør. Rørene er isoleret med 20 mm isolering.

RENOVERINGSFORSLAG

Isolering af tilslutningsrør i uopvarmet kælder fra 20 mm til 50 mm isolering, udført enten med rørskaale eller lamelmåtter.

ÅRLIG BESPARELSE

300 kr.

INVESTERING

1.300 kr.

RENOVERINGSFORSLAG

Isolering af brugsvandsrør og cirkulationsledning i uopvarmet kælder fra 20 mm til 50 mm isolering, udført enten med rørskaale eller lamelmåtter.

ÅRLIG BESPARELSE

4.200 kr.

INVESTERING

26.500 kr.

VARMTVANDSPUMPER

STATUS

På varmtvandsrør og cirkulationsledning er monteret en automatisk modulerende pumpe med en max-effekt på 80 W. Pumpen er af fabrikat Grundfos Alpha+ 25-60B. Pumpen cirkulerer varmt brugsvand til hele bygningen.

RENOVERINGSFORSLAG

Der foreslås montage af ny pumpe til brugsvandscirkulation. Det vurderes at den eksisterende cirkulationspumpe kan udskiftes til en mere effektiv cirkulationspumpe, med en max-effekt på 18 W.

ÅRLIG BESPARELSE

1.000 kr.

INVESTERING

5.500 kr.

Adresse

Knud Hansens Vej 22
6000 Kolding

Energimærkningsnummer

311788490

Gyldighedsperiode

30. september 2024 - 30. september 2034

Udarbejdet af

Sweco Danmark A/S - LBF
CVR-nr.: 48233511

VARMTVANDSBEHOLDER

STATUS

Varmt brugsvand produceres via brugsvandsveksler, fabrikat APV type H17 fra 1992. Veksler er uisoleret. Brugsvandsveksler forsyner hele bygningen med varmt brugsvand.

RENOVERINGSFORSLAG

Isolering af brugsvandsveksler med 50 mm porskum afsluttet med aluminiumskappe.

ÅRLIG BESPARELSE

400 kr.

INVESTERING

2.500 kr.

EL

BELYSNING

STATUS

Opgang - Belysningen består af armaturer med glødepærer med manuel tænding.

RENOVERINGSFORSLAG

Opgang - Installation af nye LED-armaturer samt installation af bevægelsesmeldere med dagslysstyring til styring af belysningen.

ÅRLIG BESPARELSE

1.900 kr.

INVESTERING

6.000 kr.

SOLCELLER

STATUS

Der er ikke solcelleanlæg på bygningen. Der er ikke medtaget forslag på installation af solceller, da der ikke er væsentlig el-forbrug på fællesarealer og da omkostningen forbundet med tilkobling af anlægget til de enkelte boliger i afdelingen er betragtelig.

Adresse

Knud Hansens Vej 22
6000 Kolding

Energimærkningsnummer

311788490

Gyldighedsperiode

30. september 2024 - 30. september 2034

Udarbejdet af

Sweco Danmark A/S - LBF
CVR-nr.: 48233511

En bygning består af mange dele, der har betydning for bygningens energibehov. Figuren herunder giver en forklaring af de væsentligste dele på tværs af konstruktioner og installationer.

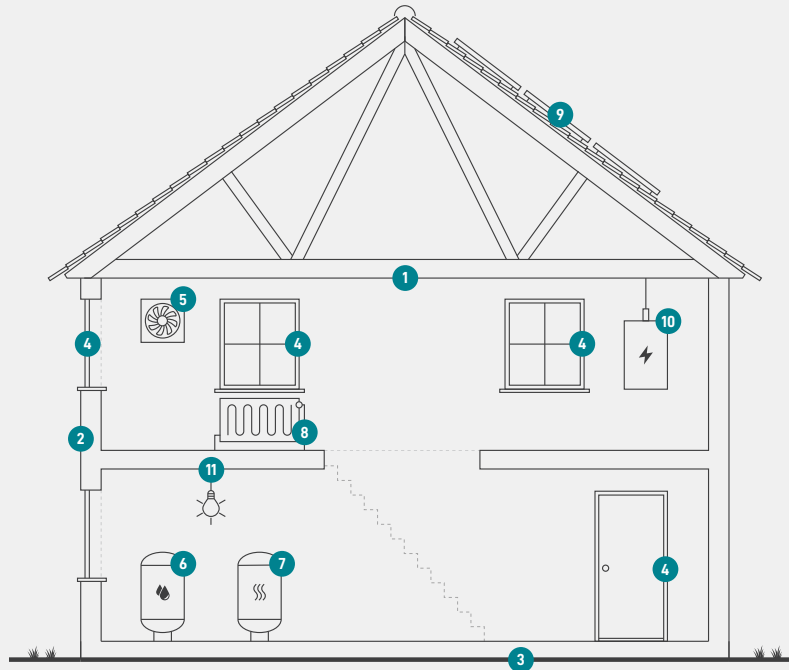

1

Tag og loft

Bygningens øverste del af klimaskærmen, f.eks. et loftrum, et fladt tag eller et udnyttet tagrum.

2

Ydervægge

Bygningens vægge ud mod det fri eller mod uopvarmede områder. Væggen kan være hule, massive eller lette ydervægge.

3

Etageadskillelse og gulv

Bygningens nederste del af klimaskærmen, f.eks. terrændæk, gulv mod krybekælder eller etageadskillelse mod uopvarmet kælder.

4

Vinduer/døre

Bygningens facadevinduer og yderdøre.

5

Ventilation

Bygningens ventilationsanlæg og ventilationskanaler.

6

Varmt brugsvand

Bygningens komponenter til varmt brugsvand, bl.a. varmtvandsrør og varmtvandsbeholder.

7

Varmeanlæg

Bygningens varmeanlæg, f.eks. kedler, fjernvarme, ovne og varmepumper.

8

Varmefordeling

Bygningens varmfordelingsanlæg, bl.a. varmeanlægget, varmerør og automatik.

9

Solenergi

Bygningens solenergi, f.eks. solvarme og solceller.

10

El og teknik

Bygningens driftsrelaterede el og teknik, f.eks. varmfordelingspumper, varmtvandspumper og vindmøller.

11

Belysning

Bygningens belysning. Kun relevant ved energimærkning af store bygninger, som f.eks. etagebyggeri og erhverv.

Adresse

Knud Hansens Vej 22
6000 Kolding

Energimærkningsnummer

311788490

Gyldighedsperiode

30. september 2024 - 30. september 2034

Udarbejdet af

Sweco Danmark A/S - LBF
CVR-nr.: 48233511

ENERGIMÆRKE

FOR BYGNINGEN

**Arbejdernes Andels-Boligforening, afdeling 76
Knud Hansens Vej 22
6000 Kolding**

Større bygninger over 600 m², der ofte besøges af offentligheden, er pålagt til enhver tid, at synliggøre energimærkningscertifikatet for brugerne af bygningen.

Energimærkningen er baseret på beregnet forbrug



Energistyrelsen

Gyldig fra den 30. september 2024 til den 30. september 2034
Energimærkningsnummer: 311788490