

ENERGIMÆRKNINGSRAPPORT

ENERGIMÆRKE OG FORSLAG TIL ENERGIFORBEDRINGER

Biskop Svanes Vej 59A
3460 Birkerød

DIN BYGNING HAR
ENERGIMÆRKE

C

Du betaler hvert år **15.500 kr.**
mere, end du behøver i energjudgifter*

ENERGIKONSULENTENS BEDSTE ANBEFALINGER

1 Isolering af tilslutningsrør til varmtvandsbeholder med op til 50 mm

Årlig besparelse: 300 kr.
Investering: 1.700 kr.

2 Montage af ny cirkulationspumpe i stedet for UP 20-07 N

Årlig besparelse: 1.600 kr.
Investering: 6.700 kr.

3 Efterisolering på kold side af vægge mod uopvarmet teknikrum med 150 mm PIR isol...

Årlig besparelse: 4.400 kr.
Investering: 53.400 kr.

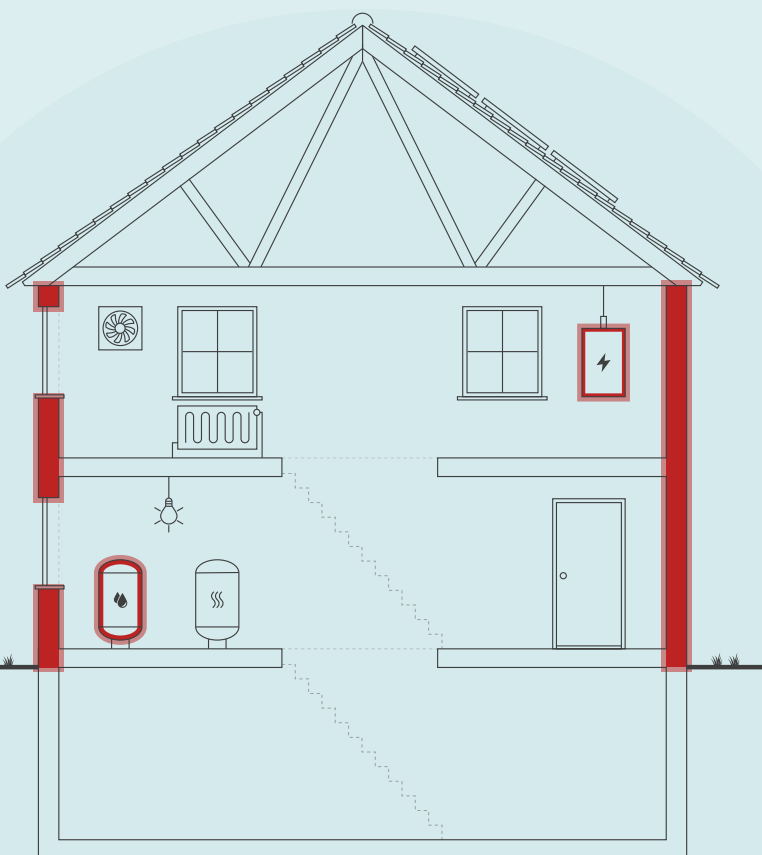

Skitsen illustrerer en generisk bygning, baseret på bygningens karaktertræk. Ikonforklaring kan ses under afsnittet IKONFORKLARING.

BYGNINGENS ENERGIFORBRUG*

	I DAG	EFTER RENTABLE TILTAG	DU SPARER ÅRLIGT
Fjernvarme	110.000 kr.	103.400 kr.	6.600 kr.
El til andet	59.300 kr.	50.400 kr.	8.900 kr.
Overskud fra solceller	0 kr.	0 kr.	0 kr.
Samlet energjudgift	169.300 kr.	153.800 kr.	15.500 kr.
Samlet CO ₂ -udledning	10,84 ton	9,11 ton	1,73 ton

* Tallene er baseret på en standardiseret brug af bygningen. Se siden: FORMÅLET MED ENERGIMÆRKNINGEN.

FORBEDRING AF ENERGIMÆRKET VED GENNEMFØRSEL AF ALLE RENTABLE FORSLAG:



På denne side får du hjælp til at igangsætte de energiforbedringer, som energikonsulenten har fremhævet. Du kan sammenligne tiltagene på tværs af økonomi, klima og praktiske forhold, ligesom der til hvert forslag er en trinvis guide til at komme i gang med energiforbedringerne.

På de følgende sider i rapporten finder du detaljeret information om energikonsulentens forbedringsforslag.

ISOLERING AF TILSLUTNINGSRØR TIL VARMTVANDSBEHOLDER MED OP TIL 50 MM

- 1 Find en håndværker eller anden relevant fagperson som kan hjælpe dig med planlægning og udførelse af din energiforbedring.
- 2 På Spareenergi.dk kan du få inspiration til energiforbedringen om "Isolering af rør til varmt vand"
- 3 Læs mere om den konkrete energiforbedring på www.spareenergi.dk/isolering-af-roer-til-varmt-vand
- 4 Indhent et eller flere tilbud på energiforbedringen, udvælg den løsning, der passer dig bedst, og begynd din energiforbedring.



Besparelse
300 kr./årligt



CO2-reduktion
18 kg./årligt



Investering
1.700 kr.



Renoveringstid
Fra 2 dage til 1 uge

MONTAGE AF NY CIRKULATIONS Pumpe I STEDET FOR UP 20-07 N

- 1 Find en håndværker eller anden relevant fagperson som kan hjælpe dig med planlægning og udførelse af din energiforbedring.
- 2 På Spareenergi.dk kan du få inspiration til energiforbedringen om "Ny cirkulationspumpe"
- 3 Læs mere om den konkrete energiforbedring på www.spareenergi.dk/ny-cirkulationspumpe
- 4 Indhent et eller flere tilbud på energiforbedringen, udvælg den løsning, der passer dig bedst, og begynd din energiforbedring.



Besparelse
1.600 kr./årligt



CO2-reduktion
133 kg./årligt



Investering
6.700 kr.



Renoveringstid
Fra 2 dage til 1 uge

EFTERISOLERING PÅ KOLD SIDE AF VÆGGE MOD UOPVARMET TEKNIKRUM MED 150 MM PIR ISOL...

- 1 Find en håndværker eller anden relevant fagperson som kan hjælpe dig med planlægning og udførelse af din energiforbedring.
- 2 Undersøg nærmere om Efterisolering på kold side af vægge mod uopvarmet teknikrum med 150 mm PIR isolering
- 3 Læs mere om energiforbedringer på spareenergi.dk
- 4 Indhent et eller flere tilbud på energiforbedringen, udvælg den løsning, der passer dig bedst, og begynd din energiforbedring.



Besparelse
4.400 kr./årligt



CO2-reduktion
335 kg./årligt



Investering
53.400 kr.



Renoveringstid
Mere end 2 uger

RÅD OM FINANSIERING

Der eksisterer flere offentlige tilskudspuljer, hvorfra det er muligt at ansøge om tilskud til energirenoveringer. Hold dig opdateret om eksisterende tilskudspuljer på www.spareenergi.dk.

Flere banker tilbyder klima- og energieffektiviseringslån med lav rente. Ring til din bank og hør, hvad de kan tilbyde.

HJÆLP TIL GENNEMFØRELSE AF ENERGIBESPARELSER

Energikonsulenten kan fortælle dig, hvilke forudsætninger der ligger til grund for de enkelte forbedringsforslag.

På spareenergi.dk kan du læse mere om energirenoveringer og finde inspiration og hjælp til at igangsætte en energirenovering. Find f.eks. Bygningsguiden, hvor vi har samlet viden om de mest almindelige hustyper i Danmark – så du kan få overblik over, hvordan man opnår en bedre bolig, der både er energieffektiv, har et godt indeklima og er tidssvarende.

Adresse

Biskop Svanes Vej 59A
3460 Birkerød

Energimærkningsnummer

311848144

Gyldighedsperiode

8. august 2025 - 8. august 2035

Udarbejdet af

GH-Energi & Rådgivning ApS
CVR-nr.: 32277195

På denne side kan du sammenligne økonomi og klimaeffekt for alle rapportens forbedringsforslag.

SIDE 3 - BILAG

RENTABLE RENOVERINGSFORSLAG			
RENOVERINGSFORSLAG	ÅRLIG BESPARELSE*	INVESTERING	REDUKTION I ÅRLIGT UDLEDT CO ₂
MASSIVE YDERVÆGGE Efterisolering på kold side af vægge mod uopvarmet teknikrum med 150 mm PIR isolering	4.400 kr.	53.400 kr.	335 kg CO ₂
ETAGEADSKILLELSE Efterisolering af gulv mod uopvarmet kælder med 150 mm isolering og fjernelse af eksisterende isolering	600 kr.	17.400 kr.	38 kg CO ₂
VARMTVANDSRØR Isolering af tilslutningsrør til varmtvandsbeholder med op til 50 mm	300 kr.	1.700 kr.	18 kg CO ₂
VARMTVANDSRØR Isolering af brugsvandsrør og cirkulationsledning i kælderen med op til 50 mm	900 kr.	6.300 kr.	68 kg CO ₂
VARMTVANDSPUMPER Montage af ny cirkulationspumpe i stedet for UP 20-07 N	1.600 kr.	6.700 kr.	133 kg CO ₂
SOLCELLER Montage af nye solceller	8.300 kr.	126.500 kr.	1.171 kg CO ₂
ANDRE FORSLAG DER KAN VÆRE RENTABLE, HVIS DE UDFØRES SAMMEN MED ANDRE RENOVERINGER			
LETTE YDERVÆGGE Efterisolering af lette ydervægge af træ med 250 mm isolering og fjernelse af eksisterende isolering	900 kr.		64 kg CO ₂
YDERDØRE Udskiftning af yderdør mod uopvarmet kælder	200 kr.		8 kg CO ₂
VENTILATION Montage af nye mekaniske ventilationsenheder i stedet for nuværende udsugningsanlæg	4.100 kr.		329 kg CO ₂

* Tallene er baseret på en standardiseret brug af bygningen. Se siden: FORMÅLET MED ENERGIMÆRKNINGEN.

Adresse

Biskop Svanes Vej 59A
3460 Birkerød

Energimærkningsnummer

311848144

Gyldighedsperiode

8. august 2025 - 8. august 2035

Udarbejdet af

GH-Energi & Rådgivning ApS
CVR-nr.: 32277195

FORMÅLET MED ENERGIMÆRKNINGEN

Energimærkning af bygninger har to formål: Mærkningen synliggør bygningens beregnede energibehov og er derfor en form for varedeklaration, når en bygning sælges eller udlejes. På baggrund af det beregnede energibehov tildeles boligen en karakter på energimærkningskalaen fra A2020 til G.

Rapporten giver et overblik over de energimæssige forbedringer af bygningen, som er rentable at gennemføre eller kan være rentable, hvis de udføres sammen med andre renoveringer. Rapporten beskriver hvad forbedringerne går ud på, hvad de koster at gennemføre, hvor meget energi og CO2 man sparer, og hvor stor besparelse der kan opnås på el- og varmeregninger ud fra det beregnede energibehov.

DERFOR SKAL DU GENNEMFØRE ENERGIFORBEDRINGER:



BEDRE INDEKLIMA

Energiforbedringer kan have en positiv betydning for indeklimaet.



VARMERE OVERFLADER

Bygningen bliver bedre til at holde på varmen, så det er muligt at udnytte flere områder i bygningen, der før var for kolde.



ØGET KOMFORT

Det bliver nemmere at opretholde den rette temperatur i bygning, så den bliver rarere at være i.



MINDRE TRÆK

Bygningen bliver tættere, så det ikke længere trækker fra de steder, hvor brugerne før var generet af kulde og træk.

Det beregnede energibehov er en ret præcis indikator for bygningens energimæssige kvalitet – i modsætning til det faktiske forbrug, som naturligvis er stærkt afhængigt både af vejret og af de vaner, som bygningens brugere har. Nogle sparer på varmen, mens andre fyrer for åbne vinduer eller bruger store mængder varmt vand.

For at kunne sammenligne bygningers energimæssige kvalitet, beregnes bygningens beregnede energibehov ud fra en række standardantagelser for vej, familiestørrelse, indendørstemperatur, adfærd m.v. Nedenfor ses de mest centrale antagelser for det beregnede energibehov.

FIRE ÅRSAGER TIL AT BYGNINGENS FAKTISKE VARMEREGNING KAN AFVIGE FRA DET BEREGNEDNE ENERGIBEHOV I RAPPORTEN:



BRUG AF BYGNINGEN

Der antages en gennemsnitlig anvendelse af bygningen ift. brugere, drift og apparater. Det faktiske varmeforbrug kan afvige, hvis bygningen har et andet brugsmønster.



INDENDØRSTEMPERATUR

Der antages en konstant opvarmning af bygningen til 20°C. Den faktiske varmeregning kan afvige hvis brugerne ønsker en højere eller lavere temperatur.



VARMTVANDSFORBRUG

Der antages et gennemsnitligt forbrug af varmt vand relativt til bygningens størrelse. Den faktiske varmeregning kan afvige, hvis brugerne bruger mere eller mindre varmt vand.



VEJRFORHOLD

Der antages gennemsnitlige vejrforhold. Den faktiske varmeregning kan afvige, hvis vinteren er særlig varm eller kold.

Adresse

Biskop Svanes Vej 59A
3460 Birkerød

Energimærkningsnummer

311848144

Gyldighedsperiode

8. august 2025 - 8. august 2035

Udarbejdet af

GH-Energi & Rådgivning ApS
CVR-nr.: 32277195



BYGNINGSBESKRIVELSE / Biskop Svanes Vej 59A, 3460 Birkerød

ADRESSE

Biskop Svanes Vej 59A, 3460 Birkerød

BYGNINGENS ANVENDELSE I FØLGE BBR

Etagebolig-bygning, flerfamiliehus eller to-familiehus (140)

KOMMUNE NR. 230	BFE NR. 9725529	BYGNINGS NR. 1	BOLIGAREAL I BBR 875 m ²	ERHVERVSAREAL I BBR 0 m ²
OPFØRELSESÅR 1959	OPVARMET BYGNINGSAREAL 889 m ²	HERAF TAGETAGE OPVARMET 0 m ²	HERAF KÆLDERETAGE OPVARMET 0 m ²	UOPVARMET KÆLDERETAGE 29 m ²
ÅR FOR VÆSENTLIG RENOVERING 2007	VARMEFORSYNING Fjernvarme	SUPPLERENDE VARME Ingen		



ENERGIMÆRKE



ENERGIMÆRKE EFTER RENTABLE BESPARELSFORSLAG



ENERGIMÆRKE EFTER ALLE BESPARELSFORSLAG

BYGNINGENS BEREGNEDE ENERGIBEHOV

Opvarmning

FORSYNINGSFORM Fjernvarme	VARMEBEHOV I kWh 79.220	OMREGNET TIL ENERGIENHED FOR FORSYNINGSFORM 79,22 MWh fjernvarme
------------------------------	----------------------------	---

Andre energibehov

EL TIL ANDET*	kWh
El til bygningsdrift	1.353
El til forbrug	27.551

*El til bygningsdrift er det elforbrug, der i beregningen går til installationer, f.eks. varmfordelingspumper, ventilation mv. El til forbrug dækker over et standardiseret, gennemsnitligt elforbrug til f.eks. hvidevarer, tv mv. El til forbrug påvirker ikke energimærkekarakteren, men den varme der afgives fra elforbrugende udstyr reducerer bygningens beregnede varmebehov.

Adresse

Biskop Svanes Vej 59A
3460 Birkerød

Energimærkningsnummer

311848144

Gyldighedsperiode

8. august 2025 - 8. august 2035

Udarbejdet af

GH-Energi & Rådgivning ApS
CVR-nr.: 32277195

ANVENDTE ENERGIPRISER INKL. AFGIFTER VED BEREGNING AF BESPARELSER

Anvendte energipriser ved beregning af energibesparelserne i denne rapport:

Fjernvarme
853 kr. pr. MWh
Fast afgift: 42.357 kr. pr. år

Elektricitet til andet end opvarmning
2,05 kr. pr. kWh

Den anvendte varmepris for beregning af energiforbrug er indhentet via beregningsprogrammet og er bestemt ud fra forsyningselskabets gældende takster.

Grundet en kraftig udvikling af energipriser de seneste år, kan der være markant forskel på oplyste energiudgifter sammenlignet med de beregnede.

Alle priser er inkl. moms medmindre andet er angivet.

OPLYST FORBRUG INKL. MOMS OG AFGIFTER

Denne rapport indeholder ikke oplysninger om det faktiske forbrug, da det ikke er blevet gjort tilgængeligt for energikonsulenten ved udførelsen af energimærket.

FORBEHOLD FOR PRISER PÅ INVESTERING I ENERGIBESPARELSE

Energimærkets besparelsesforslag er baseret på energikonsulentens erfaring og vurdering. Før energibesparelsesforslagene iværksættes, bør der altid indhentes tilbud fra flere leverandører, da de angivne priser alene skal betragtes som vejledende. Desuden bør det undersøges om energiforbedringen kræver myndighedsgodkendelse.

Årligt abonnement for salg af el bør undersøges nærmere, da dette varierer meget på det frie el marked.

For en konkret vurdering af ejendommens isoleringsmæssige tilstand, skal der udføres destruktive indgreb i klimaskærmen.

DESTRUKTIVE UNDERSØGELSER

Der er i forbindelse med bygningsgennemgang ikke givet tilladelse til at foretage destruktive undersøgelser. Oplysning om isolering beror derfor på energikonsulentens skøn, tegningsmateriale og byggeskik.

FIRMA

Firmanummer: 600011
CVR-nummer: 32277195

GH-Energi & Rådgivning ApS
Bregnerødvej 102
3460 Birkerød

www.gh-energi.dk
gh@gh-energi.dk
tlf. 72441151

Ved energikonsulent
Christian Lenz

RAPPORTENS GYLDIGHED

Gyldig fra 8. august 2025 til den 8. august 2035

KLAGEMULIGHEDER

Tror du, der er fejl i rapporten, eller ønsker du at klage over energimærkningen, skal du rette henvendelse til det certificerede energimærkningsfirma, der har udarbejdet mærkningen.

Ejeren af bygningen eller enheden kan klage. Klagen skal være modtaget hos det certificerede energimærkningsfirma, senest:

- 1 år efter energimærkningsrapportens dato, eller
- 1 år efter bygningens overtagelsesdag, som er aftalt mellem sælger og køber, hvis bygningen efter indberetningen af energimærkningsrapporten har fået ny ejer - dog senest 6 år efter energimærkningsrapportens datering.

Reglerne om klageadgang står i gældende bekendtgørelse om energimærkning af bygninger. Klik ind på linket og læs mere om, hvordan du indgiver en klage.

<https://ens.dk/analyser-og-statistik/klagevejledning>

Det certificerede energimærkningsfirma behandler klagen og bør meddele sin skriftlige afgørelse af klagen inden for 4 uger.

BEHANDLING AF OPLYSNINGER

Energistyrelsen er ansvarlig for behandlingen af oplysninger om bygningen, herunder offentliggørelse af energimærkningsrapporten. Du kan læse mere om reglerne, samt hvordan vi behandler oplysninger på vores hjemmeside.

<https://ens.dk/analyser-og-statistik/lovgivning-om-energimaerkning>

Adresse

Biskop Svanes Vej 59A
3460 Birkerød

Energimærkningsnummer

311848144

Gyldighedsperiode

8. august 2025 - 8. august 2035

Udarbejdet af

GH-Energi & Rådgivning ApS
CVR-nr.: 32277195

Dette energimærke omhandler BBR bygnings nr.1, som benyttes til bolig.

Der er uopvarmet samt opvarmet kælder under bygningen.

Ved besigtigelsen var der adgang til teknikrum, loftsrum samt en repræsentativ lejlighed.

Ifølge BBR oplysningsskema dateret d. 08-08-2025, er bygningen opført i 1959, og ombygget/renoveret i 2007.

Til udarbejdelsen af energimærket har følgende byggetekniske tegninger været til rådighed:

Plantegninger

Snittegninger

Facadetegninger

Det opvarmede areal er fremkommet vha. opmåling på tegningsmateriale.

Grundlaget for varmekoefficienter i skjulte konstruktioner er tegningsmateriale, oplysninger ved besigtigelse, samt viden om byggeskik i opførelse og renoverings år. Der er ikke udført boreprøver i konstruktioner, idet tegningsmateriale, samt oplysninger ved besigtigelse fandtes tilstrækkelige.

Bygningsgennemgang, samt gennemgang af tekniske anlæg blev udført af Christian Lenz fra GH Energi & Rådgivning, og der er udført intern kvalitetskontrol af rapporten af Fie N. Pedersen.

KOMMENTARER TIL BYGNINGSBESKRIVELSEN

Det registrerede opvarmede etageareal stemmer nogenlunde overens med oplysningerne i BBR-ejermeddelelsen.

Adresse

Biskop Svanes Vej 59A
3460 Birkerød

Energimærkningsnummer

311848144

Gyldighedsperiode

8. august 2025 - 8. august 2035

Udarbejdet af

GH-Energi & Rådgivning ApS
CVR-nr.: 32277195

På de følgende sider kan du se en detaljeret beskrivelse af energitilstanden af din bygning, energikonsulentens forslag til energiforbedringer og tilhørende energiløsninger.

Nogle forbedringsforslag er rentable. Det betyder, at du sparer mere på dit energiforbrug inden for energiforbedringens levetid, end energiforbedringen koster at gennemføre.

De rentable forslag fremgår med en investeringspris.

Nogle forbedringsforslag kan med fordel overvejes ved renoveringer, eller hvis der er bygningsdele, der alligevel skal udskiftes. Investeringsprisen til forbedringsforslag ved renovering, er ikke angivet da investeringen vil afhænge af den konkrete renovering, som skal ske i forbindelse med besparelsesforslaget.

TAG OG LOFT

LOFTRUM

STATUS

Loftsrum er isoleret med 300 mm mineraluld.
Isoleringsforholdet i konstruktionen er målt i forbindelse med besigtigelsen.

YDERVÆGGE

HULE YDERVÆGGE

STATUS

(Vægge mod jord)

Ydervægge i kælderen/ i stuen ved facaden mod øst og gavl mod syd er udført som 35 cm hulmur. Vægge består udvendigt og indvendigt af tegl. Hulrummet er efterisoleret med mineraluldsgranulat og der er isoleret med 100 mm isolering indvendigt.

Konstruktionstykkelser er målt ved vindue. Konstruktionstykkelser, sammenholdt med tegningsmateriale, ligger til grund for skønnet af isoleringsforholdet.

Ydervægge i kælderen/ i stuen ved facaden mod øst og gavl mod syd er delvist udført som 35 cm hulmur. Vægge består udvendigt og indvendigt af tegl. Hulrummet er efterisoleret med mineraluldsgranulat og der er isoleret med 100 mm isolering indvendigt.

Konstruktionstykkelser er målt ved vindue. Konstruktionstykkelser, sammenholdt med tegningsmateriale, ligger til grund for skønnet af isoleringsforholdet.

Ydervægge er mod øst er delvist udført som 35 cm hulmur. Vægge består udvendigt og indvendigt af tegl. Hulrummet er efterisoleret med mineraluldsgranulat.

Konstruktions- og isoleringsforhold er baseret på ejers oplysninger, samt tegningsmateriale.

MASSIVE YDERVÆGGE

Adresse

Biskop Svanes Vej 59A
3460 Birkerød

Energimærkningsnummer

311848144

Gyldighedsperiode

8. august 2025 - 8. august 2035

Udarbejdet af

GH-Energi & Rådgivning ApS
CVR-nr.: 32277195

STATUS

Vægge mod uopvarmet kælder/teknikrum består af 12 cm massiv og uisoleret teglvæg.
Konstruktions- og isoleringsforhold er skønnet ud fra tegningsmateriale.

En lille del af ydervægge i stueetagen mod vest består 36 cm massiv betonvæg med udvendig pladebeklædning og 100 mm isolering.
Konstruktions- og isoleringsforhold er konstateret ud fra tegningsmateriale.

En del af ydervægge i stueetagen mod vest består af 36 cm massiv betonvæg med 100 mm udvendig og 100 mm indvendig isolering.
Konstruktions- og isoleringsforhold er konstateret ud fra tegningsmateriale.

RENOVERINGSFORSLAG

Efterisolering på kold side med 150 mm PIR isolering på vægge mod uopvarmet rum.
Arbejdet udføres iht. gældende regler på området, hvad angår materialekrav samt placering og udførelse af dampspærre. Efterisoleringen afsluttes med pladebeklædning. Det bør i øvrigt undersøges om isoleringsarbejdet kan medføre dannelse af skimmelsvampe bag isoleringen.

ÅRLIG BESPARELSE

4.400 kr.

INVESTERING

53.400 kr.

LETTE YDERVÆGGE

STATUS

En lille del af ydervægge mod vest er udført som let konstruktion med beklædning ud- og indvendig. Hulrum mellem beklædninger er isoleret med 150 mm mineraluld.
Konstruktions- og isoleringsforhold er konstateret ud fra tegningsmateriale.

En lille del af vinduespartier mod vest er udført som let konstruktion med beklædning ud- og indvendig. Hulrum mellem beklædninger er isoleret med 50 mm mineraluld.
Konstruktionstykkelse er målt ved vindue. Konstruktionstykkelse, sammenholdt med opførelsesår, ligger til grund for skønnet af isoleringsforholdet.

RENOVERINGSFORSLAG

Udvendig efterisolering med 250 mm isolering i lette ydervægge mod vest ved vinduespartier. Eksisterende pladebeklædning og isolering nedtages og bortskaffes.
Arbejdet udføres iht. gældende regler på området, hvad angår materialekrav samt placering og udførelse af dampspærre. I forbindelse med arbejdet, skal der udføres nye lysninger og bundstykker ved vinduer, og tekniske installationer føres med ud i den nye væg.

ÅRLIG BESPARELSE

900 kr.

INVESTERING

VINDUER, OVENLYS OG DØRE

FACADEVINDUER

STATUS

Vinduerne er monteret med tolags energiruder med kold kant.

Adresse

Biskop Svanes Vej 59A
3460 Birkerød

Energimærkningsnummer

311848144

Gyldighedsperiode

8. august 2025 - 8. august 2035

Udarbejdet af

GH-Energi & Rådgivning ApS
CVR-nr.: 32277195

YDERDØRE

STATUS

Yderdøre er monteret med tolags energiruder med kold kant, samt en enkelt massiv uisoleret dør mod kælder.

RENOVERINGSFORSLAG

Eksisterende massiv og uisoleret yderdør mod kælder foreslås udskiftet til ny massiv yderdør med isolerede fyldninger.

ÅRLIG BESPARELSE

200 kr.

INVESTERING

GULVE

TERRÆNDÆK

STATUS

Terrændæk er udført af beton med slidlagsgulv. Gulvet er uisoleret. Konstruktions- og isoleringsforhold er skønnet ud fra opførelsestidspunktet.

ETAGEADSKILLELSE

STATUS

Gulv mod uopvarmet teknikrum og kælderrum, beton med trægulv er isoleret med 30 mm mineraluld. Konstruktions- og isoleringsforhold er baseret på tidligere konsulents konstateringer.

RENOVERINGSFORSLAG

Efterisolering af gulv mod uopvarmet kælder med 150 mm isolering. Montering af nedhængt loft i kælder på underside af etageadskillelse af beton og træ. Der udføres effektiv dampspærre og afsluttes med godkendt beklædning. Det er vigtigt at have fokus på at rumhøjden ikke gøres lavere end bygningsreglementets krav herfor. Efter isoleringen af etageadskillelsen vil temperaturen i kælderen blive lavere. Herved øges risikoen for fugtproblemer, hvis der ikke ventileres. Det anbefales at etablerer udeluftventiler i alle rum, og husejeren bør instrueres i korrekt udluftning af kælderen så fugt mv. undgås.

ÅRLIG BESPARELSE

600 kr.

INVESTERING

17.400 kr.

KÆLDERGULV

STATUS

Kældergulv er udført af beton med slidlagsgulv. Gulvet er uisoleret med stenlag som kapillarbrydende lag. Konstruktions- og isoleringsforhold er skønnet ud fra opførelsestidspunktet.

Adresse

Biskop Svanes Vej 59A
3460 Birkerød

Energimærkningsnummer

311848144

Gyldighedsperiode

8. august 2025 - 8. august 2035

Udarbejdet af

GH-Energi & Rådgivning ApS
CVR-nr.: 32277195

VENTILATION

VENTILATION

STATUS

Der er naturlig ventilation i hele bygningen. Bygningen er normal tæt, da konstruktionssamlinger og fuger ved vindues- og døråbninger, samt tætningslister i vinduer og uvendelige døre fremstår i god stand.

Zone: Udsugning, der er i konstant drift fra baderum og køkkenalrum

Anlæg: U01 – fabrikat og type: Exhausto, type BESN31541EC

Mekanisk udsugning

Varmegenvinding: Ingen varmegenvinding

Anlægstype: CAV

Driftstid: 168 timer/uge

Luftskifte: 0,3 l/s/m²

EL-varmefflade: Nej

SEL-værdi: 1,0 kJ/m³

Automatik: Nej - manuel tænd/sluk

Bygningens tæthed: Normal tæt

Kilde til data: Data fastsat iht. HB2023

RENOVERINGSFORSLAG

Der monteres en nye mekanisk ventilationsenheder, placeret i begge sider af hver lejlighed. Enheden vil med balanceret luftskifte og varmegenvinding kunne medvirke til et bedre indeklima.

ÅRLIG BESPARELSE

4.100 kr.

INVESTERING

VARMEANLÆG

FJERNVARME

STATUS

Bygningen opvarmes med fjernvarme. Anlægget er udført som direkte fjernvarmeanlæg, med fjernvarmevand i fordelingsnettet.

VARMEPUMPER

STATUS

Der er ikke stillet forslag til varmepumpe, grundet den nuværende forsyningstype.

SOLVARME

STATUS

Der er ikke stillet forslag til solvarmeanlæg, grundet den nuværende forsyningstype.

Adresse

Biskop Svanes Vej 59A
3460 Birkerød

Energimærkningsnummer

311848144

Gyldighedsperiode

8. august 2025 - 8. august 2035

Udarbejdet af

GH-Energi & Rådgivning ApS
CVR-nr.: 32277195

VARMEFØRDELING

VARMEFØRDELING

STATUS

Den primære opvarmning af ejendommen sker via gulvvarme i opvarmede rum. Til hvert rum er fremført gulvvarmeslanger placeret i gulv. Rør er tilsluttet fordelerrør.

VARMERØR

STATUS

Varmerør i kælderen er delvist udført som 28 mm PEX-rør. Varmerørene er isoleret med 40 mm isolering.

Varmerør i kælderen er delvist udført som 1" stålør. Varmerørene er isoleret med 40 mm isolering.

AUTOMATIK

STATUS

Til regulering af varmeanlæg er monteret automatik for central styring.

VARMT BRUGSVAND

VARMT BRUGSVAND

STATUS

I beregningen er der indregnet et varmtvandsforbrug på 250 liter pr. m² opvarmet etageareal pr. år.

VARMTVANDSRØR

STATUS

Tilslutningsrør til varmtvandsbeholder er delvist udført som 28 mm PEX-rør. Rørene er isoleret med 15 mm isolering.

Brugsvandsrør med cirkulation er udført som 28 mm PEX-rør. Rørene er isoleret med 15 mm isolering.

Tilslutningsrør til varmtvandsbeholder er delvist udført som 28 mm PEX-rør. Rørene er uisolerede.

RENOVERINGSFORSLAG

Isolering af tilslutningsrør til varmtvandsbeholder i kælderen med op til 50 mm isolering, udført enten med rørskåle eller lamelmåtter.

ÅRLIG BESPARELSE

300 kr.

INVESTERING

1.700 kr.

Adresse

Biskop Svanes Vej 59A
3460 Birkerød

Energimærkningsnummer

311848144

Gyldighedsperiode

8. august 2025 - 8. august 2035

Udarbejdet af

GH-Energi & Rådgivning ApS
CVR-nr.: 32277195

RENOVERINGSFORSLAG	ÅRLIG BESPARELSE	INVESTERING
Isolering af brugsvandsrør og cirkulationsledning i kælderen med op til 50 mm isolering, udført enten med rørskaale eller lamelmåtter.	900 kr.	6.300 kr.

VARMTVANDSPUMPER		
STATUS I brugsvandsanlægget er der monteret en cirkulationspumpe, af fabrikat Grundfos, type UP 20-07 N. Pumpen har en maksimal effekt på 50 Watt.		
RENOVERINGSFORSLAG	ÅRLIG BESPARELSE	INVESTERING
Der foreslås montage af ny pumpe til brugsvandscirkulation i stedet for UP 20-07 N. Det vurderes at den eksisterende cirkulationspumpe kan udskiftes til en mere effektiv cirkulationspumpe.	1.600 kr.	6.700 kr.

VARMTVANDSBEHOLDER		
STATUS Varmt brugsvand produceres i to 200 l varmtvandsbeholdere af fabrikat Metro therm, type er ukendt. Beholderne isoleret med ca. 50 mm skumisolering. Beholderne er placeret i teknikrum. Det var ikke muligt at tilse mærkeplade på varmtvandsbeholderne ved bygningsgennemgang.		

EL

BELYSNING		
STATUS Belysningen i trappeopgangen består af LED belysning.		

SOLCELLER		
STATUS Der er ingen solceller på bygningen.		
RENOVERINGSFORSLAG	ÅRLIG BESPARELSE	INVESTERING
Montering af solceller på tagflade mod vest. Det anbefales at der monteres solceller af typen Monokrystallinske silicium med et areal på ca. 41 m ² . For at opnå optimal virkningsgrad kan det være nødvendigt at beskære eventuelle trækroner, så der ikke opstår skyggevirksomhed på solcellerne. Det bør undersøges om den eksisterende tagkonstruktion er egnet til den ekstra vægt fra solcellerne. En eventuel udgift til dette er ikke medtaget i forslaget økonomi.	8.300 kr.	126.500 kr.

En bygning består af mange dele, der har betydning for bygningens energibehov. Figuren herunder giver en forklaring af de væsentligste dele på tværs af konstruktioner og installationer.

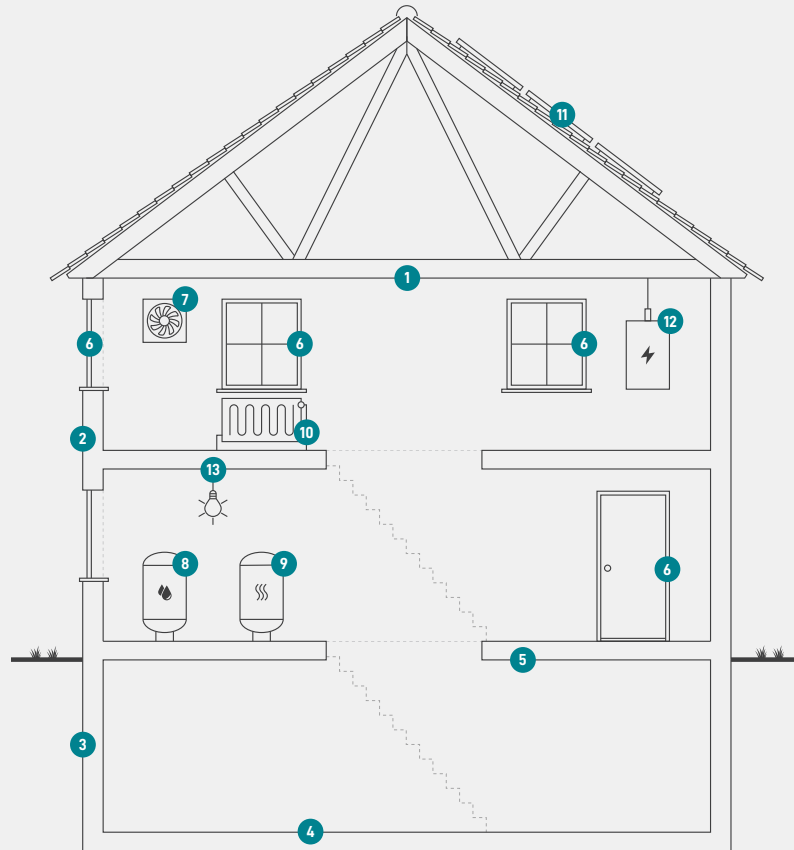

1

Tag og loft

Bygningens øverste del af klimaskærmen, f.eks. et loftrum, et fladt tag eller et udnyttet tagrum.

2

Ydervægge

Bygningens vægge ud mod det fri eller mod uopvarmede områder. Væggen kan være hule, massive eller lette ydervægge.

3

Kælderydervægge

Bygningens kælderydervægge, som vender mod jorden.

4

Kældergulv

Bygningens nederste del af klimaskærmen i bygninger med opvarmet kælder.

5

Etageadskillelse og gulv

Bygningens nederste del af klimaskærmen, f.eks. terrændæk, gulv mod krybekælder eller etageadskillelse mod opvarmet kælder.

6

Vinduer/døre

Bygningens facadevinduer og yderdøre.

7

Ventilation

Bygningens ventilationsanlæg og ventilationskanaler.

8

Varmt brugsvand

Bygningens komponenter til varmt brugsvand, bl.a. varmtvandsrør og varmtvandsbeholder.

9

Varmeanlæg

Bygningens varmeanlæg, f.eks. kedler, fjernvarme, ovne og varmepumper.

10

Varmefordeling

Bygningens varmfordelingsanlæg, bl.a. varmeanlægget, varmerør og automatik.

11

Solenergi

Bygningens solenergi, f.eks. solvarme og solceller.

12

El og teknik

Bygningens driftsrelaterede el og teknik, f.eks. varmfordelingspumper, varmtvandspumper og vindmøller.

13

Belysning

Bygningens belysning. Kun relevant ved energimærkning af store bygninger, som f.eks. etagebyggeri og erhverv.

Adresse

Biskop Svanes Vej 59A
3460 Birkerød

Energimærkningsnummer

311848144

Gyldighedsperiode

8. august 2025 - 8. august 2035

Udarbejdet af

GH-Energi & Rådgivning ApS
CVR-nr.: 32277195

ENERGIMÆRKE

FOR BYGNINGEN

**Biskop Svanes Vej 59A
3460 Birkerød**

Større bygninger over 600 m², der ofte besøges af offentligheden, er pålagt til enhver tid, at synliggøre energimærkningscertifikatet for brugerne af bygningen.

Energimærkningen er baseret på beregnet forbrug



Energistyrelsen

Gyldig fra den 8. august 2025 til den 8. august 2035
Energimærkningsnummer: 311848144