

ENERGIMÆRKNINGSRAPPORT

FOR NYE BYGNINGER

Sundtoften 13
2960 Rungsted Kyst



NYE BYGNINGER

Bygningen har fået et energimærke, fordi den lever op til energikravene i byggetilladelsen.

Læs baggrunden for energikonsulentens konklusion under energikonsulentens uddybende kommentarer.

Når nye bygninger opføres med energimærke A2020 eller A2015, bidrager de positivt til at opnå Danmarks klimamålsætninger, da bygninger med et begrænset energibehov er en del af den grønne omstilling.

Energikrav til nye bygninger har det overordnede formål at begrænse bygningens energibehov. Ved at tage højde for energikravene overholdes en række minimumskrav til byggeriet, så bygningens samlede energiramme overholdes.

Denne bygning lever op til energikravene i byggetilladelsen.

Skitsen illustrerer en generisk bygning, baseret på bygningens karaktertræk. Ikonforklaring kan ses under afsnittet IKONFORKLARING.

BYGNINGENS ENERGIFORBRUG*

	I DAG
El til opvarmning	2.100 kr.
El til andet	11.800 kr.
Overskud fra solceller	0 kr.
Samlet energjudgift	13.900 kr
Samlet CO ₂ -udledning	1,27 ton

* Tallene er baseret på en standardiseret brug af bygningen. Se siden: FORMÅLET MED ENERGIMÆRKNINGEN.

BYGNINGENS PLACERING PÅ ENERGIMÆRKNINGSSKALAEN



Denne rapport indeholder konklusionen af den bygningsgennemgang, der er foretaget for at kontrollere om bygningen lever op til energikravene til nye bygninger i byggetilladelsen.

Konklusionen er at bygningen lever op til kravene i byggetilladelsen.

ENERGIKONSULENTENS UDDYBENDE KOMMENTARER

TIL BYGGETILLADELSEN

Energimærket er udarbejdet på baggrund af byggetilladelsen af 19.12.2024.

Byggetilladelsen angiver at byggeriet skal udføres i henhold til bygningsreglement 2018. Byggeriet er klassificeret som lavenergiklasse.

TIL ENERGIRAMMEN

Det beregnede energiforbrug er 1,3 kWh/m² år, hvilket opfylder kravet for lavenergiklasse i BR18 på 27,0 kWh/m² år.

Det vurderes derfor at energirammen overholdes i henhold til de gældende krav.

TIL VARMETABSRAMMEN

Det samlede dimensionerende transmissionstab, er 16,8 W/m². Dette overholder det maksimalt tilladte transmissionstab på 18,4 W/m².

Det vurderes derfor at varmetabsrammen overholdes i henhold til de gældende krav.

TIL MINDSTE VARMEISOLERING

Det vurderes at kravene til mindste varmeisolering overholdes.

TIL INSTALLATIONERNE

Se evt. kommentarer til bygningsbeskrivelsen.

FORMÅLET MED ENERGIMÆRKNINGEN

Energimærkning af nyopførte bygninger har til formål at kontrollere om bygningen lever op til energikravene i byggetilladelsen. Mærkningen udføres af en energikonsulent, som måler bygningen op og undersøger kvaliteten af isolering, vinduer og døre, varmeinstallation m.v. På det grundlag vurderer konsulenten om bygningen lever op til bygningsreglementets energikrav og evt. særlige krav i byggetilladelsen. Bygningsreglementet sætter krav til, hvor meget energi, der skal tilføres bygningen udefra (energiramme) ved normal brug af bygningen. Derudover sætter reglementet minimumskrav til isoleringsstandard af bygningen (Varmetab) og til visse bygningskomponenter og installationer (mindste varmeisolering, effektivitet mv.).

Reglerne om energibehovet i bygninger er baseret på at sikre, at bygninger opføres, så deres energimæssige ydeevne lever op til energikravene i bygningsreglementet. Det betyder ikke nødvendigvis, at det reelle energiforbrug er identisk med det beregnede, da beregningen af energibehovet er baseret på en standardiseret brug af bygningen. Forudsætninger for konstruktioner, installationer osv., der benyttes i energiberegningen skal dog svare til bygningens reelle udførelse.

BYGNINGER MED LAVT ENERGIBEHOV, HAR TYPISK ET GODT INDEKLIMA:

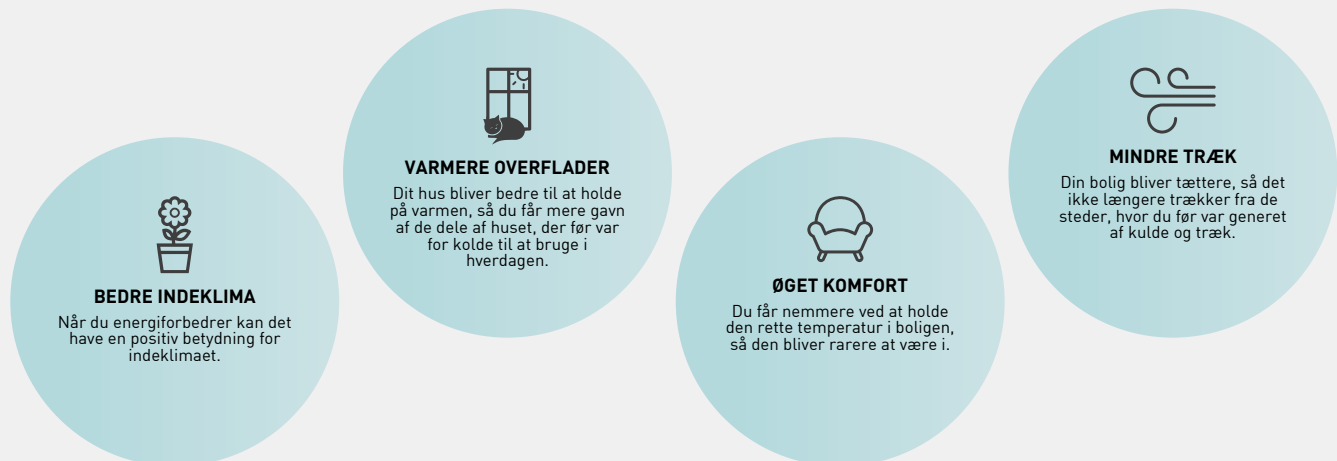

FIRE ÅRSAGER TIL AT HUSETS FAKTISKE VARMEREGNING KAN AFVIGE FRA DET BEREGNED E ENERGIBEHOV I RAPPORTEN:

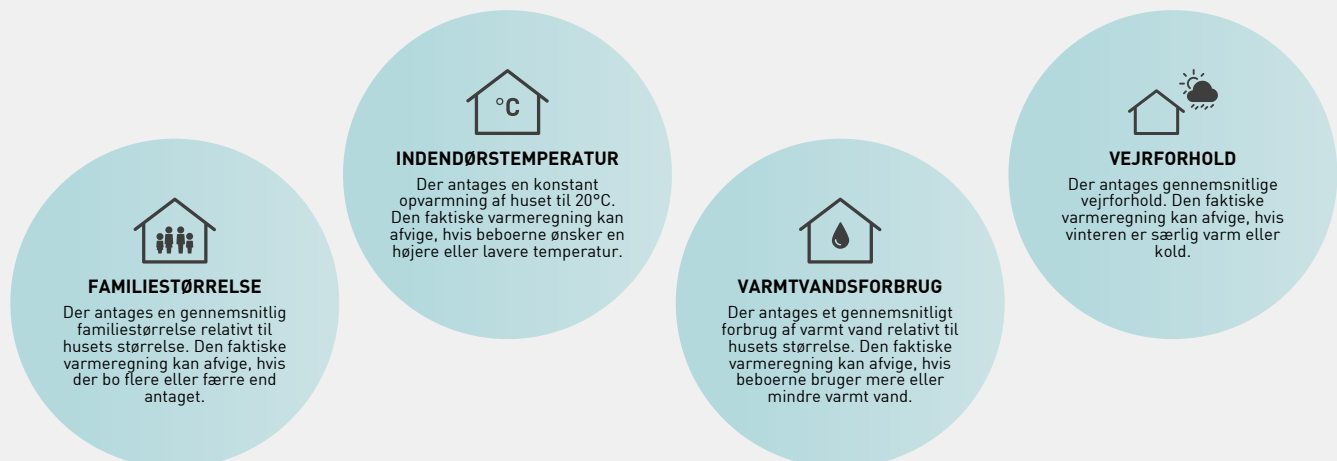



BYGNINGSBESKRIVELSE / Sundtoften 13, 2960 Rungsted Kyst

ADRESSE

Sundtoften 13, 2960 Rungsted Kyst

BYGNINGENS ANVENDELSE I FØLGE BBR

Fritliggende enfamilieshus (parcelhus) (120)

KOMMUNE NR. 223	BFE NR. 2380759	BYGNINGS NR. 3	BOLIGAREAL I BBR 213 m ²	ERHVERVSAREAL I BBR 0 m ²
OPFØRELSESÅR 2025	OPVARMET BYGNINGSAREAL 213 m ²	HERAF TAGETAGE OPVARMET 0 m ²	HERAF KÆLDERETAGE OPVARMET 0 m ²	UOPVARMET KÆLDERETAGE 0 m ²
ÅR FOR VÆSENTLIG RENOVERING Ikke angivet	VARMEFORSYNING El, Varmepumpe	SUPPLERENDE VARME Ingen		



ENERGIMÆRKE

BYGNINGENS BEREGNEDE ENERGIBEHOV

Opvarmning

FORSYNINGSFORM Elektricitet	VARMEBEHOV I kWh 1.902	OMREGNET TIL ENERGIENHED FOR FORSYNINGSFORM 1.902 kWh elektricitet
--------------------------------	---------------------------	---

Andre energibehov

EL TIL ANDET*	kWh
El til bygningsdrift	773
El til forbrug	5.152
VE-PRODUKTION	kWh
Overskudsproduktion	1.383

*El til bygningsdrift er det elforbrug, der i beregningen går til installationer, f.eks. varmfordelingspumper, ventilation mv. El til forbrug dækker over et standardiseret, gennemsnitligt elforbrug til f.eks. hvidevarer, tv mv. El til forbrug påvirker ikke energimærkekaraktæren, men den varme der afgives fra elforbrugende udstyr reducerer bygningens beregnede varmebehov.

Adresse

Sundtoften 13
2960 Rungsted Kyst

Energimærkningsnummer

311858349

Gyldighedsperiode

26. september 2025 - 26. september 2035

Udarbejdet af

e-consult ApS
CVR-nr.: 31746752

**ANVENDTE ENERGIPRISER INKL. AFGIFTER VED
BEREGNING AF BESPARELSER**

Anvendte energipriser ved beregning af
energibesparelserne i denne rapport:

Elektricitet til opvarmning
1,10 kr. pr. kWh

Elektricitet til andet end opvarmning
1,99 kr. pr. kWh

FIRMA

Firmanummer: 600016
CVR-nummer: 31746752

e-consult ApS
Kirkebjerg Parkvej 12
2605 Brøndby

db@e-consult.dk
tlf. 70226242

Ved energikonsulent
Dan Böhm

RAPPORTENS GYLDIGHED

Gyldig fra 26. september 2025 til den 26. september 2035

KLAGEMULIGHEDER

Tror du, der er fejl i rapporten, eller ønsker du at klage
over energimærkningen, skal du rette henvendelse til det
certificerede energimærkningsfirma, der har udarbejdet
mærkningen.

Ejeren af bygningen eller enheden kan klage. Klagen skal
være modtaget hos det certificerede
energimærkningsfirma, senest:

- 1 år efter energimærkningsrapportens dato, eller
- 1 år efter bygningens overtagelsesdag, som er aftalt
mellem sælger og køber, hvis bygningen efter
indberetningen af energimærkningsrapporten har
fået ny ejer - dog senest 6 år efter
energimærkningsrapportens datering.

Reglerne om klageadgang står i gældende bekendtgørelse
om energimærkning af bygninger. Klik ind på linket og læs
mere om, hvordan du indgiver en klage.

<https://ens.dk/analyser-og-statistik/klagevejledning>

Det certificerede energimærkningsfirma behandler klagen
og bør meddele sin skriftlige afgørelse af klagen inden for
4 uger.

BEHANDLING AF OPLYSNINGER

Energistyrelsen er ansvarlig for behandlingen af
oplysninger om bygningen, herunder offentliggørelse af
energimærkningsrapporten. Du kan læse mere om
reglerne, samt hvordan vi behandler oplysninger på vores
hjemmeside.

[https://ens.dk/analyser-og-statistik/lovgivning-om-
energimaerkning](https://ens.dk/analyser-og-statistik/lovgivning-om-energimaerkning)

De anviste energipriser er beregnet ud fra en række grundlæggende standardforudsætninger og vil kunne afvige i forhold til en kommende sammenligning med en årsopgørelse. En afvigelse kan eksempelvis være i forhold til det daglige brugsmønster, antal beboere eller de ønskede rumtemperaturer i bygningen på årsbasis.

Energipriserne har ingen indflydelse på energimærkets indplacering.

Ved opgørelsen af udgifter er anvendt en reduceret elpris, idet det antages, at der forbruges minimum 4,000 kWh el om året til almindelig husholdning (ved el-opvarmning opnås en prisreduktion på el-forbrug udover 4,000 kWh om året).

KOMMENTARER TIL BYGNINGSBESKRIVELSEN

Ved gennemgang af bygningen forelå Situationsplan, Grundplan, Facader og Tværsnit. Tegninger er stikprøvevis kontrolopmålt.

Ved bygningsgennemgangen blev der ikke konstateret væsentlige afvigelser i forhold til ovennævnte tegninger.

Energiberegning og byggetilladelse udleveret af byggefirma.

Udover det det angivne forbrug af el må påregnes et el-forbrug til cirkulationspumper, ventilation samt almindelig husholdning (eksempelvis lys, komfur, ovn, TV, PC etc.).

Det er udført tæthedsprøve. Resultat 0,4 lps/m²

- Loft og tag

Tagkonstruktion:

Tagsten oplagt på lægter, afstandslister, ventileret undertag og 25° spær.

Loftkonstruktion: 595 mm granulat isolering, forskalling, dampspærre og loftsbeklædning.

- Ydervægge

Ydervæg er udført som isoleret hulmur:

Skalmur af 108 mm teglsten, 190 mm hulmursisolering og bagmur af 100 mm som letbeton helvægselementer.

- Vinduer, døre og ovenlys

Vinduer og udvendige døre er forsynet med 3-lags energiruder.

- Gulve og terrændæk

Terrændæk:

Gulvbelægning, ca. 120 mm beton med gulvvarmeslanger, 360 mm polystyren isolering og komprimeret afrettet sand til fast bund.

Fundament:

Betondokument ført til fast bund, min. 900 mm under terræn, øverst afsluttet med 1 række leca og 200 mm polystyren, 2 rækker letbeton ISO-blokke.

- Ventilation

Nilan Comfort 350 med fugtstyring, balanceret ventilationsanlæg med indblæsning, udsugning og varmegenvinding.

Køkken: emhætte.

Adresse

Sundtoften 13
2960 Rungsted Kyst

Energimærkningsnummer

311858349

Gyldighedsperiode

26. september 2025 - 26. september 2035

Udarbejdet af

e-consult ApS
CVR-nr.: 31746752

- Varmeanlæg: Vølund Fighter 1245 jordvarmepumpe.

- Varmt vand

I boliger antages et årligt forbrug af varmt brugsvand på 250 liter pr. m² opvarmet etageareal.

Varmt vand: 180 liters varmtvandsbeholder indbygget i varmepumpe.

Der er monteret cirkulation på det varme vand med en UP15-14BA pumpe fra Grundfos.

Tilslutningsrør er isolerede.

- Solceller: der er solceller på taget mod nordvest.

- Fordelingssystem

Fordelingssystem: Kombipumpe indbygget i varmepumpen.

- Automatik

Rumfølere i samtlige rum, der individuelt regulerer temperaturen.

Adresse

Sundtoften 13
2960 Rungsted Kyst

Energimærkningsnummer

311858349

Gyldighedsperiode

26. september 2025 - 26. september 2035

Udarbejdet af

e-consult ApS
CVR-nr.: 31746752

En bygning består af mange dele, der har betydning for bygningens energibehov. Figuren herunder giver en forklaring af de væsentligste dele på tværs af konstruktioner og installationer.



1

Tag og loft

Bygningens øverste del af klimaskærmen, f.eks. et loftrum, et fladt tag eller et udnyttet tagrum.

2

Ydervægge

Bygningens vægge ud mod det fri eller mod uopvarmede områder. Væggen kan være hule, massive eller lette ydervægge.

3

Etageadskillelse og gulv

Bygningens nederste del af klimaskærmen, f.eks. terrændæk, gulv mod krybekælder eller etageadskillelse mod uopvarmet kælder.

4

Vinduer/døre

Bygningens facadevinduer og yderdøre.

5

Ovenlys

Bygningens ovenlysvinduer.

6

Ventilation

Bygningens ventilationsanlæg og ventilationskanaler.

7

Varmt brugsvand

Bygningens komponenter til varmt brugsvand, bl.a. varmtvandsrør og varmtvandsbeholder.

8

Varmeanlæg

Bygningens varmeanlæg, f.eks. kedler, fjernvarme, ovne og varmepumper.

9

Varmefordeling

Bygningens varmfordelingsanlæg, bl.a. varmeanlægget, varmerør og automatik.

10

Solenergi

Bygningens solenergi, f.eks. solvarme og solceller.

11

El og teknik

Bygningens driftsrelaterede el og teknik, f.eks. varmfordelingspumper, varmtvandspumper og vindmøller.

Adresse

Sundtoften 13
2960 Rungsted Kyst

Energimærkningsnummer

311858349

Gyldighedsperiode

26. september 2025 - 26. september 2035

Udarbejdet af

e-consult ApS
CVR-nr.: 31746752

ENERGIMÆRKE

FOR BOLIGEN

**Sundtoften 13
2960 Rungsted Kyst**

Energimærkningen er baseret på beregnet forbrug



Energistyrelsen

Gyldig fra den 26. september 2025 til den 26. september 2035
Energimærkningsnummer: 311858349