

ENERGIMÆRKNINGSRAPPORT

ENERGIMÆRKE OG FORSLAG TIL ENERGIFORBEDRINGER

A/B Rømersgade 15 / Vendersgade 8
Vendersgade 8
1363 København K

DIN BYGNING HAR
ENERGIMÆRKE

C

Du betaler hvert år **30.400 kr.**
mere, end du behøver i energjudgifter*

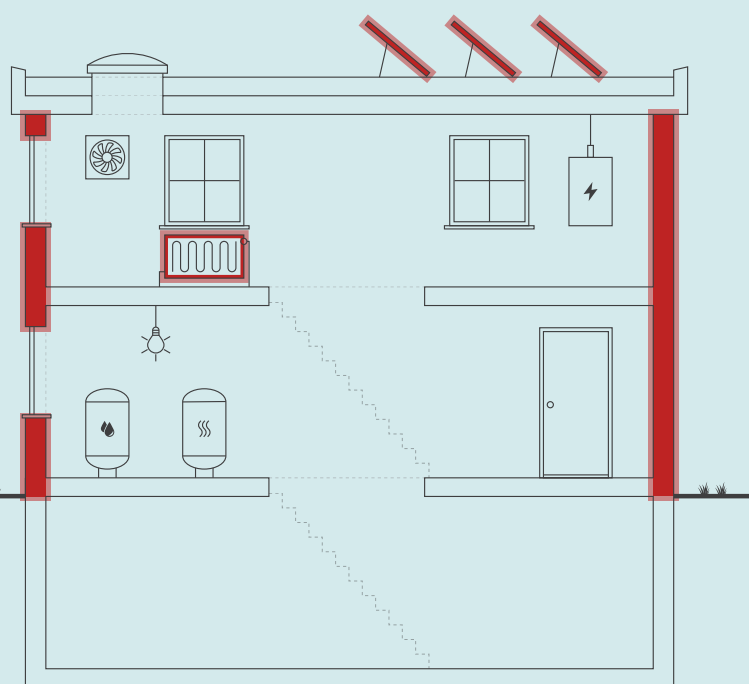

Skitsen illustrerer en generisk bygning, baseret på bygningens karaktertræk. Ikonforklaring kan ses under afsnittet IKONFORKLARING.

ENERGIKONSULENTENS BEDSTE ANBEFALINGER

1 Uisolerede varmfordelingsrør og komponenter i kælders isoleres

Årlig besparelse: 700 kr.
Investering: 2.500 kr.

2 Uisolerede vinduesbrystninger efterisoleres

Årlig besparelse: 2.600 kr.
Investering: 30.000 kr.

3 Montering af solcelle hybridanlæg til el-produktion

Årlig besparelse: 13.500 kr.
Investering: 140.000 kr.

BYGNINGENS ENERGIFORBRUG*

	I DAG	EFTER RENTABLE TILTAG	DU SPARER ÅRLIGT
Fjernvarme	242.500 kr.	225.600 kr.	16.900 kr.
El til andet	154.200 kr.	141.600 kr.	12.600 kr.
Overskud fra solceller	0 kr.	-900 kr.	900 kr.
Samlet energjudgift	396.700 kr.	366.300 kr.	30.400 kr.
Samlet CO ₂ -udledning	28,50 ton	25,37 ton	3,13 ton

* Tallene er baseret på en standardiseret brug af bygningen. Se siden: FORMÅLET MED ENERGIMÆRKNINGEN.

FORBEDRING AF ENERGIMÆRKET VED GENNEMFØRSEL AF ALLE RENTABLE FORSLAG:



På denne side får du hjælp til at igangsætte de energiforbedringer, som energikonsulenten har fremhævet. Du kan sammenligne tiltagene på tværs af økonomi, klima og praktiske forhold, ligesom der til hvert forslag er en trinvis guide til at komme i gang med energiforbedringerne.

På de følgende sider i rapporten finder du detaljeret information om energikonsulentens forbedringsforslag.

UISOLEREDE VARMEFØRDELINGSRØR OG KOMPONENTER I KÆLDER ISOLERES

- 1 Find en håndværker eller anden relevant fagperson som kan hjælpe dig med planlægning og udførelse af din energiforbedring.
- 2 På Spareenergi.dk kan du få inspiration til energiforbedringen om "Isolering af varmerør"
- 3 Læs mere om den konkrete energiforbedring på www.spareenergi.dk/isolering-af-varmeroer
- 4 Indhent et eller flere tilbud på energiforbedringen, udvælg den løsning, der passer dig bedst, og begynd din energiforbedring.



Besparelse
700 kr./årligt



CO2-reduktion
53 kg./årligt



Investering
2.500 kr.



Renoveringstid
Op til 2 dage

UISOLEREDE VINDUESBRYSTNINGER EFTERISOLERES

- 1 Find en håndværker eller anden relevant fagperson som kan hjælpe dig med planlægning og udførelse af din energiforbedring.
- 2 På Spareenergi.dk kan du få inspiration til energiforbedringen om "Isolering af tung ydervæg, indefra"
- 3 Læs mere om den konkrete energiforbedring på www.spareenergi.dk/isolering-af-tung-ydervaeg-indefra
- 4 Indhent et eller flere tilbud på energiforbedringen, udvælg den løsning, der passer dig bedst, og begynd din energiforbedring.



Besparelse
2.600 kr./årligt



CO2-reduktion
211 kg./årligt



Investering
30.000 kr.



Renoveringstid
Fra 2 dage til 1 uge

MONTERING AF SOLCELLE HYBRIDANLÆG TIL EL-PRODUKTION

- 1 Find en håndværker eller anden relevant fagperson som kan hjælpe dig med planlægning og udførelse af din energiforbedring.
- 2 På Spareenergi.dk kan du få inspiration til energiforbedringen om "Solcelleanlæg"
- 3 Læs mere om den konkrete energiforbedring på www.spareenergi.dk/solcelleanlaeg
- 4 Indhent et eller flere tilbud på energiforbedringen, udvælg den løsning, der passer dig bedst, og begynd din energiforbedring.



Besparelse
13.500 kr./årligt



CO2-reduktion
1.734 kg./årligt



Investering
140.000 kr.



Renoveringstid
Fra 1 uge til 2 uger

RÅD OM FINANSIERING

Der eksisterer flere offentlige tilskudspuljer, hvorfra det er muligt at ansøge om tilskud til energirenoveringer. Hold dig opdateret om eksisterende tilskudspuljer på www.spareenergi.dk.

Flere banker tilbyder klima- og energieffektiviseringslån med lav rente. Ring til din bank og hør, hvad de kan tilbyde.

HJÆLP TIL GENNEMFØRELSE AF ENERGIBESPARELSER

Energikonsulenten kan fortælle dig, hvilke forudsætninger der ligger til grund for de enkelte forbedringsforslag.

På spareenergi.dk kan du læse mere om energirenoveringer og finde inspiration og hjælp til at igangsætte en energirenovering. Find f.eks. Bygningsguiden, hvor vi har samlet viden om de mest almindelige hustyper i Danmark – så du kan få overblik over, hvordan man opnår en bedre bolig, der både er energieffektiv, har et godt indeklima og er tidssvarende.

Adresse

Vendersgade 8
1363 København K

Energimærkningsnummer

311869091

Gyldighedsperiode

19. november 2025 - 19. november 2035

Udarbejdet af

EnergiFocus ApS
CVR-nr.: 31616948

På denne side kan du sammenligne økonomi og klimaeffekt for alle rapportens forbedringsforslag.

SIDE 3 - BILAG

RENTABLE RECOVERINGSFORSLAG			
RECOVERINGSFORSLAG	ÅRLIG BESPARELSE*	INVESTERING	REDUKTION I ÅRLIGT UDLEDT CO ₂
MASSIVE YDERVÆGGE Uisolerede vinduesbrystninger efterisoleres	2.600 kr.	30.000 kr.	211 kg CO ₂
MASSIVE YDERVÆGGE Væg mod port efterisoleres	2.400 kr.	59.200 kr.	195 kg CO ₂
MASSIVE VÆGGE MOD UOPVARMEDE RUM Skillevægge imellem opvarmet og uopvarmet kælder efterisoleres	5.600 kr.	113.400 kr.	458 kg CO ₂
ETAGEADSKILLELSE Gulv mod uopvarmet kælder efterisoleres	5.800 kr.	146.300 kr.	478 kg CO ₂
VARMERØR Uisolerede varmfordelingsrør og komponenter i kælder isoleres	700 kr.	2.500 kr.	53 kg CO ₂
SOLCELLER Montering af solcelle hybrid anlæg til el-produktion	13.500 kr.	140.000 kr.	1.734 kg CO ₂
ANDRE FORSLAG DER KAN VÆRE RENTABLE, HVIS DE UDFØRES SAMMEN MED ANDRE RECOVERINGER			
YDERDØRE Dørpartier ved hovedtrapper udskiftes	3.300 kr.		265 kg CO ₂
YDERDØRE Yderdøre mod bagtrapper udskiftes	600 kr.		49 kg CO ₂
YDERDØRE Uisoleret dørparti mod butiksløkkale udskiftes	200 kr.		16 kg CO ₂

* Tallene er baseret på en standardiseret brug af bygningen. Se siden: FORMÅLET MED ENERGIMÆRKNINGEN.

FORMÅLET MED ENERGIMÆRKNINGEN

Energimærkning af bygninger har to formål: Mærkningen synliggør bygningens beregnede energibehov og er derfor en form for varedeklaration, når en bygning sælges eller udlejes. På baggrund af det beregnede energibehov tildeles boligen en karakter på energimærkningskalaen fra A2020 til G.

Rapporten giver et overblik over de energimæssige forbedringer af bygningen, som er rentable at gennemføre eller kan være rentable, hvis de udføres sammen med andre renoveringer. Rapporten beskriver hvad forbedringerne går ud på, hvad de koster at gennemføre, hvor meget energi og CO2 man sparer, og hvor stor besparelse der kan opnås på el- og varmeregninger ud fra det beregnede energibehov.

DERFOR SKAL DU GENNEMFØRE ENERGIFORBEDRINGER:



BEDRE INDEKLIMA

Energiforbedringer kan have en positiv betydning for indeklimaet.



VARMERE OVERFLADER

Bygningen bliver bedre til at holde på varmen, så det er muligt at udnytte flere områder i bygningen, der før var for kolde.



ØGET KOMFORT

Det bliver nemmere at opretholde den rette temperatur i bygning, så den bliver rarere at være i.



MINDRE TRÆK

Bygningen bliver tættere, så det ikke længere trækker fra de steder, hvor brugerne før var generet af kulde og træk.

Det beregnede energibehov er en ret præcis indikator for bygningens energimæssige kvalitet – i modsætning til det faktiske forbrug, som naturligvis er stærkt afhængigt både af vejret og af de vaner, som bygningens brugere har. Nogle sparer på varmen, mens andre fyrer for åbne vinduer eller bruger store mængder varmt vand.

For at kunne sammenligne bygningers energimæssige kvalitet, beregnes bygningens beregnede energibehov ud fra en række standardantagelser for vejr, familiestørrelse, indendørstemperatur, adfærd m.v. Nedenfor ses de mest centrale antagelser for det beregnede energibehov.

FIRE ÅRSAGER TIL AT BYGNINGENS FAKTISKE VARMEREGNING KAN AFVIGE FRA DET BEREGNEDNE ENERGIBEHOV I RAPPORTEN:



BRUG AF BYGNINGEN

Der antages en gennemsnitlig anvendelse af bygningen ift. brugere, drift og apparater. Det faktiske varmeforbrug kan afvige, hvis bygningen har et andet brugsmønster.



INDENDØRSTEMPERATUR

Der antages en konstant opvarmning af bygningen til 20°C. Den faktiske varmeregning kan afvige hvis brugerne ønsker en højere eller lavere temperatur.



VARMTVANDSFORBRUG

Der antages et gennemsnitligt forbrug af varmt vand relativt til bygningens størrelse. Den faktiske varmeregning kan afvige, hvis brugerne bruger mere eller mindre varmt vand.



VEJRFORHOLD

Der antages gennemsnitlige vejrforhold. Den faktiske varmeregning kan afvige, hvis vinteren er særlig varm eller kold.

Adresse

Vendersgade 8
1363 København K

Energimærkningsnummer

311869091

Gyldighedsperiode

19. november 2025 - 19. november 2035

Udarbejdet af

EnergiFocus ApS
CVR-nr.: 31616948



BYGNINGSBESKRIVELSE / Hovedbygning

ADRESSE

Vendersgade 8, 1363 København K

BYGNINGENS ANVENDELSE I FØLGE BBR

Etagebolig-bygning, flerfamiliehus eller to-familiehus (140)

KOMMUNE NR. 101	BFE NR. 6010255	BYGNINGS NR. 1	BOLIGAREAL I BBR 1872 m ²	ERHVERVSAREAL I BBR 597 m ²
OPFØRELSESÅR 1878	OPVARMET BYGNINGSAREAL 2469 m ²	HERAF TAGETAGE OPVARMET 189 m ²	HERAF KÆLDERETAGE OPVARMET 211 m ²	UOPVARMET KÆLDERETAGE 209 m ²
ÅR FOR VÆSENTLIG RENOVERING Ikke angivet	VARMEFORSYNING Fjernvarme	SUPPLERENDE VARME Ingen		

C

ENERGIMÆRKE

B

ENERGIMÆRKE EFTER RENTABLE BESPARELSFORSLAG

B

ENERGIMÆRKE EFTER ALLE BESPARELSFORSLAG

BYGNINGENS BEREGNEDE ENERGIBEHOV

Opvarmning

FORSYNINGSFØRM Fjernvarme	VARMEBEHOV I kWh 215.960	OMREGNET TIL ENERGIENHED FOR FORSYNINGSFØRM 215,96 MWh fjernvarme
------------------------------	-----------------------------	--

Andre energibehov

EL TIL ANDET*	kWh
El til bygningsdrift	5.127
El til forbrug	68.287

*El til bygningsdrift er det elforbrug, der i beregningen går til installationer, f.eks. varmfordelingspumper, ventilation mv. El til forbrug dækker over et standardiseret, gennemsnitligt elforbrug til f.eks. hvidevarer, tv mv. El til forbrug påvirker ikke energimærkekarakteren, men den varme der afgives fra elforbrugende udstyr reducerer bygningens beregnede varmebehov.

Adresse

Vendersgade 8
1363 København K

Energimærkningsnummer

311869091

Gyldighedsperiode

19. november 2025 - 19. november 2035

Udarbejdet af

EnergiFocus ApS
CVR-nr.: 31616948

ANVENDTE ENERGIPRISER INKL. AFGIFTER VED BEREGNING AF BESPARELSER

Anvendte energipriser ved beregning af energibesparelserne i denne rapport:

Fjernvarme
786 kr. pr. MWh
Fast afgift: 72.722 kr. pr. år

Elektricitet til andet end opvarmning
2,10 kr. pr. kWh

Fjernvarmeprisen er anvendt ud fra de tariffer, der var gældende ved det tilsluttede fjernvarmeværk, på det tidspunkt energimærket er gyldigt fra.

Rapportens elpris er anvendt ud fra en gennemsnits vurdering i det aktuelle marked, da energipriserne varierer dagligt og i forhold til valg af leverandør.

Salgspris for overskydende elproduktion fra solceller er et skønnet gennemsnit i det nuværende marked. Det er bygningsejer selv, som vil skulle indgå aftale med en leverandør om at aftage overskydende strøm fra solceller. Afregningspris varierer afhængig af valg af leverandør.

OPLYST FORBRUG INKL. MOMS OG AFGIFTER

Denne rapport indeholder ikke oplysninger om det faktiske forbrug, da det ikke er blevet gjort tilgængeligt for energikonsulenten ved udførelsen af energimærket.

FORBEHOLD FOR PRISER PÅ INVESTERING I ENERGIBESPARELSE

Energimærkets besparelsesforslag er baseret på energikonsulentens erfaring og vurdering. Før energibesparelsesforslagene iværksættes, bør der altid indhentes tilbud fra flere leverandører, da de angivne priser alene skal betragtes som vejledende. Desuden bør det undersøges om energiforbedringen kræver myndighedsgodkendelse.

Årligt abonnement for salg af el bør undersøges nærmere, da dette varierer meget på det frie el marked.

For en konkret vurdering af ejendommens isoleringsmæssige tilstand, skal der udføres destruktive indgreb i klimaskærmen.

DESTRUKTIVE UNDERSØGELSER

Der er i forbindelse med bygningsgennemgang ikke givet tilladelse til at foretage destruktive undersøgelser. Oplysning om isolering beror derfor på energikonsulentens skøn, tegningsmateriale og byggeskik.

FIRMA

Firmanummer: 600161
CVR-nummer: 31616948

EnergiFocus ApS
Fasanvej 1A
3200 Helsinge

www.energifocus.dk
emo@energifocus.dk
tlf. 21370313

Ved energikonsulent
Søren Pedersen

RAPPORTENS GYLDIGHED

Gyldig fra 19. november 2025 til den 19. november 2035

KLAGEMULIGHEDER

Tror du, der er fejl i rapporten, eller ønsker du at klage over energimærkningen, skal du rette henvendelse til det certificerede energimærkningsfirma, der har udarbejdet mærkningen.

Ejeren af bygningen eller enheden kan klage. Klagen skal være modtaget hos det certificerede energimærkningsfirma, senest:

- 1 år efter energimærkningsrapportens dato, eller
- 1 år efter bygningens overtagelsesdag, som er aftalt mellem sælger og køber, hvis bygningen efter indberetningen af energimærkningsrapporten har fået ny ejer - dog senest 6 år efter energimærkningsrapportens datering.

Reglerne om klageadgang står i gældende bekendtgørelse om energimærkning af bygninger. Klik ind på linket og læs mere om, hvordan du indgiver en klage.

<https://ens.dk/analyser-og-statistik/klagevejledning>

Det certificerede energimærkningsfirma behandler klagen og bør meddele sin skriftlige afgørelse af klagen inden for 4 uger.

BEHANDLING AF OPLYSNINGER

Energistyrelsen er ansvarlig for behandlingen af oplysninger om bygningen, herunder offentliggørelse af energimærkningsrapporten. Du kan læse mere om reglerne, samt hvordan vi behandler oplysninger på vores hjemmeside.

<https://ens.dk/analyser-og-statistik/lovgivning-om-energimaerkning>

Adresse

Vendersgade 8
1363 København K

Energimærkningsnummer

311869091

Gyldighedsperiode

19. november 2025 - 19. november 2035

Udarbejdet af

EnergiFocus ApS
CVR-nr.: 31616948

Baggrunden for energimærket er en besigtigelse af ejendommen, ejeroplysninger, tidligere energimærkningsrapport, byggeskik på tidspunktet for ejendommens opførelse og renovering samt bygningstegninger.

Der var ved besigtigelsen adgang til kælder, varmecentral, tagrum og 1 stk. bolig, som anses for at være repræsentativ.

Det opvarmede areal udgøres af det samlede bolig- og erhvervsareal. Arealerne stammer fra BBR-meddelelsen og opmålinger på bygningstegninger.

Trapper medtages i beregningen som opvarmet areal

I energimærkningen foretages et skøn ved utilgængelige konstruktioner baseret på tidstypiske byggeskikke og krav samt det aktuelle bygningsisolationsniveau i øvrigt. Samme skøn gør sig gældende for varmeanlæg mv. Der tages i den forbindelse forbehold for afvigelser fra faktiske forhold, der kan have betydning for energimærkningens besparelsesforslag.

Der er anført forbedringsforslag med forholdsvise korte tilbagebetalingstider, som det vil være rentabelt at gennemføre her og nu.

Der er yderligere anført forslag, som først vil være rentable på længere sigt. Disse forslag vil dog alle have en miljømæssig og samfundsgavnlig effekt ved gennemførelse.

Det er vigtigt, at der inden igangsætning af energibesparende forslag, udarbejdes et projekt eller foretages en dimensionering af de ønskede ændringer, som sikrer en korrekt udførelse. Forkert udførte besparelsesforslag kan give sig til kende i alvorlige byggetekniske svigt på både kort og lang sigt eller ved udeblivelse af energibesparelser.

Energimærket er udarbejdet i Energy10, version: Be18 v10, 19.7.22 og efter retningslinjerne i gældende håndbogsbekendtgørelse (HB2023).

KOMMENTARER TIL BYGNINGSBESKRIVELSEN

Snit-, plan- og facadetegninger af ejendommen er indhentet hos kommunens byggesagsarkiv og er kontrolopmålt af energikonsulenten. Det opmålte areal stemmer overens med BBR.

Adresse

Vendersgade 8
1363 København K

Energimærkningsnummer

311869091

Gyldighedsperiode

19. november 2025 - 19. november 2035

Udarbejdet af

EnergiFocus ApS
CVR-nr.: 31616948

På de følgende sider kan du se en detaljeret beskrivelse af energitilstanden af din bygning, energikonsulentens forslag til energiforbedringer og tilhørende energiløsninger.

Nogle forbedringsforslag er rentable. Det betyder, at du sparer mere på dit energiforbrug inden for energiforbedringens levetid, end energiforbedringen koster at gennemføre.

De rentable forslag fremgår med en investeringspris.

Nogle forbedringsforslag kan med fordel overvejes ved renoveringer, eller hvis der er bygningsdele, der alligevel skal udskiftes. Investeringsprisen til forbedringsforslag ved renovering, er ikke angivet da investeringen vil afhænge af den konkrete renovering, som skal ske i forbindelse med besparelsesforslaget.

TAG OG LOFT

FLADT TAG

STATUS

Tag mod tagrum er, jf. registreringer ved besigtigelsen, isoleret med ca. 300 mm.

UDNYTTET TAGRUM

STATUS

Skråvægge mod tagrum skønnes, jf. registreringer ved besigtigelsen, at være isoleret med ca. 200 mm.

YDERVÆGGE

MASSIVE YDERVÆGGE

STATUS

Ydervægge består af ifølge tegningsmaterialet af uisoleret massiv teglvæg. Ydervægsdimensioner er 36 til 72 cm.

Af æstetiske hensyn anbefales massive facadevægge ikke efterisoleret udvendigt og indvendig efterisolering vurderes ikke, at kunne udføres på tilfredsstillende vis.

Det blev, i forbindelse med bygningsgennemgangen, oplyst, at vinduesbrystninger er blevet efterisoleret på individuelt niveau.

Det antages at ca. halvdelen af brystningerne er blevet efterisoleret med ca. 100 mm mineraluld, mens den øvrige andel antages at være uisoleret massiv teglvæg med panelinddækning.

Væg mod port skønnes at være uisoleret massiv teglvæg.

RENOVERINGSFORSLAG

ÅRLIG BESPARELSE

2.600 kr.

INVESTERING

30.000 kr.

<p>Uisolerede vinduesbrystninger efterisoleres med 100 mm mineraluld. Eksisterende isoleringsniveau og mulighederne for, at foretage en efterisolering, skal undersøges nærmere forud for dette forslags gennemførelse.</p> <p>I forbindelse med efterisoleringen kan det være nødvendigt, at flytte radiatorer ind i rummet.</p> <p>Overslagsprisen omfatter alene isoleringsarbejdet.</p> <p>Det er væsentligt, at der sikres en helt tæt dampspærrer på den varme side af isoleringen med henblik på, at undgå skimmelvækst og råd i konstruktionen.</p>		
<p>RENOVERINGSFORSLAG</p> <p>Væg mod port efterisoleres udvendigt med 100 mm facadeisolering, afsluttet med puds eller plade.</p>	<p>ÅRLIG BESPARELSE</p> <p>2.400 kr.</p>	<p>INVESTERING</p> <p>59.200 kr.</p>

<p>MASSIVE VÆGGE MOD UOPVARMEDE RUM</p>		
<p>STATUS</p> <p>Skillevægge imellem opvarmet og uopvarmet kælder skønnes at være uisolereet massiv teglvæg.</p>		
<p>RENOVERINGSFORSLAG</p> <p>Skillevægge imellem opvarmet og uopvarmet kælder efterisoleres med 200 mm, afsluttet med godkendt beklædning.</p> <p>Det anbefales at isoleringen opsættes på den kolde side af væggen i det omfang, at dette er muligt.</p>	<p>ÅRLIG BESPARELSE</p> <p>5.600 kr.</p>	<p>INVESTERING</p> <p>113.400 kr.</p>

<p>LETTE YDERVÆGGE</p>		
<p>STATUS</p> <p>Kviste skønnes, jf. registreringer ved besigtigelsen, at være isoleret med ca. 120-145 mm.</p>		

<p>VINDUER, OVENLYS OG DØRE</p>		
<p>FACADEVINDUER</p>		
<p>STATUS</p> <p>Oplukkelige vinduer er monteret med 2-lags energiglas, udført i konstruktion med varm kant.</p> <p>Butiksfacader skønnes at være monteret med 2-lags energiglas, udført i konstruktion med kold kant.</p> <p>Der er registreret 1 stk. dørparti med 2-lags energiglas, udført i konstruktion med varm kant.</p>		

OVENLYS

STATUS

Ovenlysvinduer skønnes at være monteret med 2-lags energiglas.

YDERDØRE

STATUS

Dørpartier ved hovedtrapper er med uisoleret fyldning og rudepartier er monteret med 1-lags glas.

Yderdøre mod bagtrapper er massive døre af træ.

Massivt dørparti til butikslokale mod sydvest skønnes at være uisoleret.

RENOVERINGSFORSLAG

Dørpartier ved hovedtrapper udskiftes til nye isolerede yderdøre, monteret med energiglas, energiklasse A.

ÅRLIG BESPARELSE

3.300 kr.

INVESTERING

RENOVERINGSFORSLAG

Yderdøre mod bagtrapper udskiftes til nye døre med isolerede fyldninger.

ÅRLIG BESPARELSE

600 kr.

INVESTERING

RENOVERINGSFORSLAG

Massivt dørparti til butikslokale mod sydvest udskiftes til nyt dørparti med isolerede fyldninger.

ÅRLIG BESPARELSE

200 kr.

INVESTERING

GULVE

ETAGEADSKILLELSE

STATUS

Etageadskillelse mod uopvarmet kælder skønnes overvejende at være uisoleret støbt gulv.

Loft mod port skønnes at være isoleret med 100-200 mm.

RENOVERINGSFORSLAG

Etagedæk mod uopvarmet kælder efterisoleres nedefra med 100 mm afsluttet med en godkendt beklædning.

ÅRLIG BESPARELSE

5.800 kr.

INVESTERING

146.300 kr.

KÆLDERGULV

STATUS

Kældergulv i opvarmet del af kælder skønnes at være uisoleret betondæk med slidlagsgulv. Efterisolering af kældergulv vil ikke være rentabelt, da det vil forudsætte, at kælderen graves ud.

Adresse

Vendersgade 8
1363 København K

Energimærkningsnummer

311869091

Gyldighedsperiode

19. november 2025 - 19. november 2035

Udarbejdet af

EnergiFocus ApS
CVR-nr.: 31616948

VENTILATION

VENTILATION

STATUS

Der er naturlig ventilation.

VARMEANLÆG

FJERNVARME

STATUS

Bygningen opvarmes med fjernvarme. Anlægget er udført med varmeveksler og indirekte centralvarmevand i fordelingsnettet.

VARMEPUMPER

STATUS

Der er ikke stillet forslag til varmepumpe, da dette, med bygningens eksisterende varmeanlæg og den dertilhørende energipris, ikke vil kunne medføre et fornuftigt og rentabelt forslag.

SOLVARME

STATUS

Der er ikke stillet forslag til solvarmeanlæg, da dette, med bygningens eksisterende varmeanlæg og den dertilhørende energipris, ikke vil kunne medføre et fornuftigt og rentabelt forslag.

VARMEFORDELING

VARMEFORDELING

STATUS

Den primære opvarmning af ejendommen sker via radiatorer i opvarmede rum. Varmefordelingsrør er udført som et-strengs anlæg.

VARMERØR

STATUS

Varmerør før veksler er isoleret ca. 80 mm.

Varmefordelingsrør i kælder er isoleret med 20-40 mm.

Der er registreret uisolerede varmfordelingsrør og komponenter i kælder, svarende til ca. 5 meter rør.

RENOVERINGSFORSLAG

Uisolerede varmfordelingsrør og komponenter (flanger og ventiler) i kælder isoleres, op til 50 mm, udført med alu-rørskåle eller tilsvarende rørisolering.

Ventiler monteres evt. med aftagelige isoleringskapper.

ÅRLIG BESPARELSE

700 kr.

INVESTERING

2.500 kr.

VARMEFORDELINGSPUMPER

STATUS

På varmfordelingsanlægget er monteret 1 stk. automatisk modulerende pumpe af typen Grundfos, Magna 3, 32-100.

AUTOMATIK

STATUS

Det skønnes at der generelt er monteret termostatiske reguleringsventiler på alle radiatorer.

Til regulering af varmeanlæg efter udetemperatur er monteret automatik af typen Danfoss ECL Comfort 310.

VARMT BRUGSVAND

VARMTVANDSRØR

STATUS

Tilslutningsrør til varmtvandsbeholder er isoleret med ca. 50 mm.

Varmtvandsrør i kælder og på loft er isoleret med 20-40 mm.

Varmtvandsstigsstrengene er isoleret med ca. 20 mm.

VARMTVANDSPUMPER

STATUS

Til varmtvandscirkulation er monteret 1 stk. cirkulationspumpe af typen Grundfos, Alpha2, 25-40.

Adresse

Vendersgade 8
1363 København K

Energimærkningsnummer

311869091

Gyldighedsperiode

19. november 2025 - 19. november 2035

Udarbejdet af

EnergiFocus ApS
CVR-nr.: 31616948

VARMTVANDSBEHOLDER

STATUS

Varmt brugsvand produceres i 1 stk. 1.250 liters varmtvandsbeholder af typen Reci, årgang 2020.

Beholderen er isoleret med 100 mm mineraluld og mandedæksel er monteret med aftagelig isoleringskappe.

EL

BELYSNING

STATUS

Belysning på trapper samt i kældergang og på loft er monteret med led-lyskilder.

På trapper betjenes belysningen via trapperelæ, mens der i kældergang og på loft er pir-sensorer.

Der var ved besigtigelsen ikke fuld adgang til erhvervslokaler. Det har derfor ikke været muligt at foretage en fyldestgørende registrering af belysning i erhvervslokaler.

Der hvor det har været muligt at registrere belysning i erhverv, vurderes det, at der generelt er monteret led-lyskilder, som betjenes manuelt efter behov.

SOLCELLER

STATUS

Der er ingen solceller.

RENOVERINGSFORSLAG

Montering af solceller på vandret tagflade.

Det anbefales at der monteres 1 stk. hybrid solcelleanlæg med 40 m² solceller og litiumbatteri af god kvalitet.

Solcellepaneler orienteres mod syd med en hældning på ca. 35 %.

Eventuelle tilskudsmuligheder er ikke medtaget i overslagsprisen.

Det skal sikres, at tagkonstruktionen kan bære et solcelleanlæg samt, at der kan gives tilladelse til opsætning af anlæg.

Det anbefales at lade en solcelleleverandør udarbejde beskrivelse og forprojekt, i forbindelse med indhentning af tilbud på opgaven.

ÅRLIG BESPARELSE

13.500 kr.

INVESTERING

140.000 kr.

Adresse

Vendersgade 8
1363 København K

Energimærkningsnummer

311869091

Gyldighedsperiode

19. november 2025 - 19. november 2035

Udarbejdet af

EnergiFocus ApS
CVR-nr.: 31616948

En bygning består af mange dele, der har betydning for bygningens energibehov. Figuren herunder giver en forklaring af de væsentligste dele på tværs af konstruktioner og installationer.

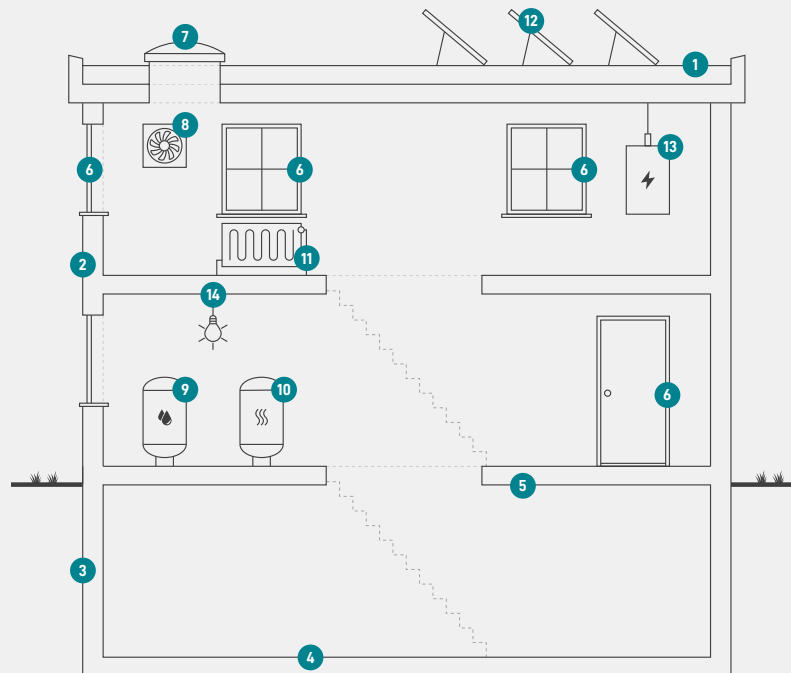

1

Tag og loft

Bygningens øverste del af klimaskærmen, f.eks. et loftrum, et fladt tag eller et udnyttet tagrum.

2

Ydervægge

Bygningens vægge ud mod det fri eller mod uopvarmede områder. Væggen kan være hule, massive eller lette ydervægge.

3

Kælderydervægge

Bygningens kælderydervægge, som vender mod jorden.

4

Kældergulv

Bygningens nederste del af klimaskærmen i bygninger med opvarmet kælder.

5

Etageadskillelse og gulv

Bygningens nederste del af klimaskærmen, f.eks. terrændæk, gulv mod krybekælder eller etageadskillelse mod opvarmet kælder.

6

Vinduer/døre

Bygningens facadevinduer og yderdøre.

7

Ovenlys

Bygningens ovenlysvinduer.

8

Ventilation

Bygningens ventilationsanlæg og ventilationskanaler.

9

Varmt brugsvand

Bygningens komponenter til varmt brugsvand, bl.a. varmtvandsrør og varmtvandsbeholder.

10

Varmeanlæg

Bygningens varmeanlæg, f.eks. kedler, fjernvarme, ovne og varmepumper.

11

Varmefordeling

Bygningens varmfordelingsanlæg, bl.a. varmeanlægget, varmerør og automatik.

12

Solenergi

Bygningens solenergi, f.eks. solvarme og solceller.

13

El og teknik

Bygningens driftsrelaterede el og teknik, f.eks. varmfordelingspumper, varmtvandspumper og vindmøller.

14

Belysning

Bygningens belysning. Kun relevant ved energimærkning af store bygninger, som f.eks. etagebyggeri og erhverv.

Adresse

Vendersgade 8
1363 København K

Energimærkningsnummer

311869091

Gyldighedsperiode

19. november 2025 - 19. november 2035

Udarbejdet af

EnergiFocus ApS
CVR-nr.: 31616948

ENERGIMÆRKE

FOR BYGNINGEN

**A/B Rømersgade 15 / Vendersgade 8
Vendersgade 8
1363 København K**

Større bygninger over 600 m², der ofte besøges af offentligheden, er pålagt til enhver tid, at synliggøre energimærkningscertifikatet for brugerne af bygningen.

Energimærkningen er baseret på beregnet forbrug



Energistyrelsen

Gyldig fra den 19. november 2025 til den 19. november 2035
Energimærkningsnummer: 311869091