

ENERGIMÆRKNINGSRAPPORT

ENERGIMÆRKE OG FORSLAG TIL ENERGIFORBEDRINGER

Sanderumvngen 15-23, 7-13, 1-5 & 2A-2C
Sanderumvngen 15
5250 Odense SV

DINE BOLIGER HAR
ENERGIMÆRKE

C

Du betaler hvert år **1.000 kr.**
mere, end du behøver i energjudgifter*

ENERGIKONSULENTENS BEDSTE ANBEFALINGER

1 Sanderumvngen 2B: Isolering af etageadskillelse mod uopvarmet kælder.

Årlig besparelse: 200 kr.
Investering: 6.300 kr.

2 Sanderumvngen 2B: Montage af 75 mm. Isopore på indvendige kælderydervægge

Årlig besparelse: 900 kr.
Investering: 7.300 kr.

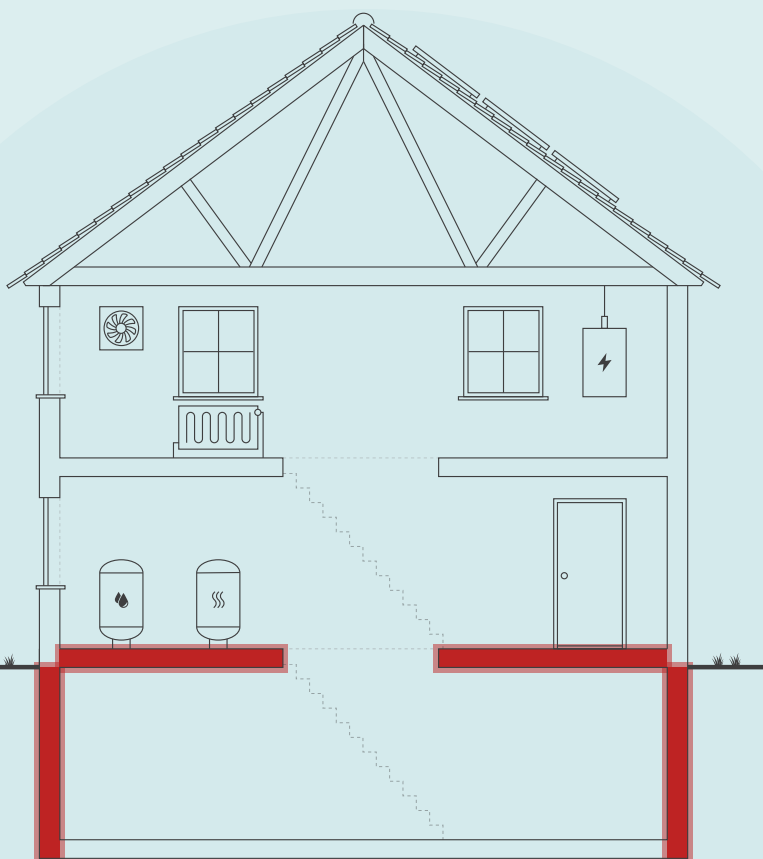

Skitsen illustrerer en generisk bygning, baseret på bygningens karaktertræk. Ikonforklaring kan ses under afsnittet IKONFORKLARING.

DIT ÅRLIGE BESPARELSESPOTENTIALE*

	I DAG	EFTER RENTABLE TILTAG	DU SPARER ÅRLIGT
Fjernvarme	136.300 kr.	135.300 kr.	1.000 kr.
El til andet	46.000 kr.	46.000 kr.	0 kr.
Samlet energjudgift	182.300 kr.	181.300 kr.	1.000 kr.
Samlet CO ₂ -udledning	16,50 ton	16,41 ton	0,09 ton

* Tallene er baseret på en standardiseret brug af bygningen. Se siden: FORMÅLET MED ENERGIMÆRKNINGEN.

BYGNINGENS PLACERING PÅ ENERGIMÆRKNINGSSKALAEN



Adresse

Sanderumvngen 15
5250 Odense SV

Energimærkningsnummer

311876895

Gyldighedsperiode

15. januar 2026 - 15. januar 2036

Udarbejdet af

OBH Ingeniørservice A/S
CVR-nr.: 66819116

På denne side får du hjælp til at igangsætte de energiforbedringer, som energikonsulenten har fremhævet. Du kan sammenligne tiltagene på tværs af økonomi, klima og praktiske forhold, ligesom der til hvert forslag er en trinvis guide til at komme i gang med energiforbedringerne.

På de følgende sider i rapporten finder du detaljeret information om energikonsulentens forbedringsforslag.

SANDERUMVANGEN 2B: ISOLERING AF ETAGEADSKILLELSE MOD UOPVARMET KÆLDER.

- 1 Find en håndværker eller anden relevant fagperson som kan hjælpe dig med planlægning og udførelse af din energiforbedring.
- 2 Undersøg nærmere om Sanderumvangen 2B: Isolering af etageadskillelse mod uopvarmet kælder.
- 3 Læs mere om energiforbedringer på spareenergi.dk
- 4 Indhent et eller flere tilbud på energiforbedringen, udvælg den løsning, der passer dig bedst, og begynd din energiforbedring.



Besparelse
200 kr./årligt



CO2-reduktion
16 kg./årligt



Investering
6.300 kr.



Renoveringstid
Fra 1 uge til 2 uger

SANDERUMVANGEN 2B: MONTAGE AF 75 MM. ISOPORE PÅ INDVENDIGE KÆLDERYDERVÆGGE

- 1 Find en håndværker eller anden relevant fagperson som kan hjælpe dig med planlægning og udførelse af din energiforbedring.
- 2 Undersøg nærmere om Sanderumvangen 2B: Montage af 75 mm. Isopore på indvendige kælderydervægge
- 3 Læs mere om energiforbedringer på spareenergi.dk
- 4 Indhent et eller flere tilbud på energiforbedringen, udvælg den løsning, der passer dig bedst, og begynd din energiforbedring.



Besparelse
900 kr./årligt



CO2-reduktion
73 kg./årligt



Investering
7.300 kr.



Renoveringstid
Fra 2 dage til 1 uge

ENERGIPRISER

Svingende energipriser har ikke betydning for bygningens energimærke, men har indflydelse på energiokonomien anført på forsiden. Nogle energimærker er udarbejdet i perioder, hvor energipriserne har været betydeligt højere end andre. Ved høje energipriser kan værdien af besparelsesforslag blive større, hvilket betyder, at det kan give økonomisk mening at gennemføre flere forslag.

HJÆLP TIL GENNEMFØRELSE AF ENERGIBESPARELSER OG RÅD OM FINANSIERING

Energikonsulenten kan fortælle dig, hvilke forudsætninger der ligger til grund for de enkelte forbedringsforslag. På spareenergi.dk kan du læse mere om energirenoveringer og finde inspiration og hjælp til at igangsætte en energirenovering. Find f.eks. Bygningsguiden, hvor vi har samlet viden om de mest almindelige hustyper i Danmark – så du kan få overblik over, hvordan man opnår en bedre bolig, der både er energieffektiv, har et godt indeklima og er tidssvarende.

Kontakt din bank: Flere banker tilbyder klima- og energieffektiviseringslån med lav rente. Ring til din bank og hør hvad de kan tilbyde.

Adresse

Sanderumvangen 15
5250 Odense SV

Energimærkningsnummer

311876895

Gyldighedsperiode

15. januar 2026 - 15. januar 2036

Udarbejdet af

OBH Ingeniørservice A/S
CVR-nr.: 66819116

På denne side kan du sammenligne økonomi og klimaeffekt for alle rapportens forbedringsforslag.

SIDE 3 - BILAG

RENTABLE RECOVERINGSFORSLAG			
RECOVERINGSFORSLAG	ÅRLIG BESPARELSE*	INVESTERING	REDUKTION I ÅRLIGT UDLEDT CO ₂
KÆLDER YDERVÆGGE Sanderumvangen 2B: Montage af 75 mm. Isopore på indvendige kælderydervægge	900 kr.	7.300 kr.	73 kg CO ₂
ETAGEADSKILLELSE Sanderumvangen 2B: Isolering af etageadskillelse mod uopvarmet kælder.	200 kr.	6.300 kr.	16 kg CO ₂
ANDRE FORSLAG DER KAN VÆRE RENTABLE, HVIS DE UDFØRES SAMMEN MED ANDRE RECOVERINGER			
LOFTRUM Sanderumvangen 15-23, 7-13, 1-5: Isolering af loftsrum med 150 mm isolering	4.000 kr.		353 kg CO ₂
LOFTRUM Sanderumvangen 15-23, 7-13, 1-5 & 2A-2C: Udskiftning af eksist. loftslem til ny præfabrikeret loftslem	1.100 kr.		99 kg CO ₂
KÆLDER YDERVÆGGE Sanderumvangen 2B-2C: Udv. Isolering af kælderydervægge mod jord med 200 mm	3.900 kr.		352 kg CO ₂
FACADEVINDUER Sanderumvangen 15-23, 7-13, 1-5 & 2A-2C: Udskiftning af eksisterende vinduer med tolags termorude	9.900 kr.		890 kg CO ₂
YDERDØRE Sanderumvangen 15-23, 7-13, 1-5: Udskiftning af eksisterende entredør med tolags termorude	3.100 kr.		272 kg CO ₂
YDERDØRE Sanderumvangen 15-23, 7-13, 1-5 & 2B-2C: Udskiftning af eksisterende skydedørsparti med tolags termorude	8.400 kr.		753 kg CO ₂
YDERDØRE Sanderumvangen 2B: Udskiftning af kælderydørdør	200 kr.		13 kg CO ₂
TERRÆNDÆK Sanderumvangen 15-23, 7-13, 1-5 & 2A-2C: Ophugning af eksist. gulv, støbning af nyt med 300 mm polystyren	5.500 kr.		496 kg CO ₂

Adresse

Sanderumvangen 15
5250 Odense SV

Energimærkningsnummer

311876895

Gyldighedsperiode

15. januar 2026 - 15. januar 2036

Udarbejdet af

OBH Ingeniørservice A/S
CVR-nr.: 66819116

KÆLDERGULV Sanderumvangen 2B-2C: Ophugning af eksist. kældergulv og støbning af nyt med 300 mm polystyrenplader	500 kr.		44 kg CO ₂
--	---------	--	-----------------------

* Tallene er baseret på en standardiseret brug af bygningen. Se siden: FORMÅLET MED ENERGIMÆRKNINGEN.

Adresse

Sanderumvangen 15
5250 Odense SV

Energimærkningsnummer

311876895

Gyldighedsperiode

15. januar 2026 - 15. januar 2036

Udarbejdet af

OBH Ingeniørservice A/S
CVR-nr.: 66819116

FORMÅLET MED ENERGIMÆRKNINGEN

Energimærkning af bygninger har to formål: Mærkningen synliggør bygningens beregnede energibehov og er derfor en form for varedeklaration, når en bygning sælges eller udlejes. På baggrund af det beregnede energibehov tildeles boligen en karakter på energimærkningskalaen fra A2020 til G.

Rapporten giver et overblik over de energimæssige forbedringer af boligerne, som er rentable at gennemføre eller kan være rentable, hvis de udføres sammen med andre renoveringer. Rapporten beskriver hvad forbedringerne går ud på, hvad de koster at gennemføre, hvor meget energi og CO2 man sparer, og hvor stor besparelse der kan opnås på el- og varmeregninger ud fra det beregnede energibehov.

DERFOR SKAL DU GENNEMFØRE ENERGIFORBEDRINGER:



BEDRE INDEKLIMA

Når du energiforbedrer kan det have en positiv betydning for indeklimaet.



VARMERE OVERFLADER

Dit hus bliver bedre til at holde på varmen, så du får mere gavn af de dele af huset, der før var for kolde til at bruge i hverdagen.



ØGET KOMFORT

Du får nemmere ved at holde den rette temperatur i boligen, så den bliver rarere at være i.



MINDRE TRÆK

Din bolig bliver tættere, så det ikke længere trækker fra de steder, hvor du før var generet af kulde og træk.

Det beregnede energibehov er en ret præcis indikator for bygningens energimæssige kvalitet – i modsætning til det faktiske forbrug, som naturligvis er stærkt afhængigt både af vejret og af de vaner, som bygningens brugere har. Nogle sparer på varmen, mens andre fyrer for åbne vinduer eller bruger store mængder varmt vand.

For at kunne sammenligne bygningers energimæssige kvalitet, beregnes bygningens beregnede energibehov ud fra en række standardantagelser for vejr, familiestørrelse, indendørstemperatur, adfærd m.v. Nedenfor ses de mest centrale antagelser for det beregnede energibehov.

FIRE ÅRSAGER TIL AT HUSETS FAKTISKE VARMEREGNING KAN AFVIGE FRA DET BEREGNEDNE ENERGIBEHOV I RAPPORTEN:



FAMILIESTØRRELSE

Der antages en gennemsnitlig familiestørrelse relativt til husets størrelse. Den faktiske varmeregning kan afvige, hvis der bo flere eller færre end antaget.



INDENDØRSTEMPERATUR

Der antages en konstant opvarmning af huset til 20°C. Den faktiske varmeregning kan afvige, hvis beboerne ønsker en højere eller lavere temperatur.



VARMTVANDSFORBRUG

Der antages et gennemsnitligt forbrug af varmt vand relativt til husets størrelse. Den faktiske varmeregning kan afvige, hvis beboerne bruger mere eller mindre varmt vand.



VEJRFORHOLD

Der antages gennemsnitlige vejrforhold. Den faktiske varmeregning kan afvige, hvis vinteren er særlig varm eller kold.

Adresse

Sanderumvangen 15
5250 Odense SV

Energimærkningsnummer

311876895

Gyldighedsperiode

15. januar 2026 - 15. januar 2036

Udarbejdet af

OBH Ingeniørservice A/S
CVR-nr.: 66819116



BYGNINGSBESKRIVELSE / Sanderumvangen 15, 5250 Odense SV

ADRESSE

Sanderumvangen 15, 5250 Odense SV

BYGNINGENS ANVENDELSE I FØLGE BBR

Række-, kæde-, eller dobbelthus (lodret adskillelse mellem enhederne) (130)

KOMMUNE NR. 461	BFE NR. 100052147	BYGNINGS NR. 4	BOLIGAREAL I BBR 61 m ²	ERHVERVSAREAL I BBR 0 m ²
OPFØRELSESÅR 1982	OPVARMET BYGNINGSAREAL 61 m ²	HERAF TAGETAGE OPVARMET 0 m ²	HERAF KÆLDERETAGE OPVARMET 0 m ²	UOPVARMET KÆLDERETAGE 0 m ²
ÅR FOR VÆSENTLIG RENOVERING Ikke angivet	VARMEFORSYNING Fjernvarme	SUPPLERENDE VARME Ingen		

C

ENERGIMÆRKE

C

ENERGIMÆRKE EFTER RENTABLE BESPARELSFORSLAG

B

ENERGIMÆRKE EFTER ALLE BESPARELSFORSLAG

BYGNINGENS BEREGNEDE ENERGIBEHOV

Opvarmning

FORSYNINGSFORM Fjernvarme	VARMEBEHOV I kWh 10.520	OMREGNET TIL ENERGIENHED FOR FORSYNINGSFORM 10,52 MWh fjernvarme
------------------------------	----------------------------	---

Andre energibehov

EL TIL ANDET*	kWh
El til bygningsdrift	0
El til forbrug	1.870

*El til bygningsdrift er det elforbrug, der i beregningen går til installationer, f.eks. varmfordelingspumper, ventilation mv. El til forbrug dækker over et standardiseret, gennemsnitligt elforbrug til f.eks. hvidevarer, tv mv. El til forbrug påvirker ikke energimærkekaraktæren, men den varme der afgives fra elforbrugende udstyr reducerer bygningens beregnede varmebehov.

Adresse

Sanderumvangen 15
5250 Odense SV

Energimærkningsnummer

311876895

Gyldighedsperiode

15. januar 2026 - 15. januar 2036

Udarbejdet af

OBH Ingeniørservice A/S
CVR-nr.: 66819116

BYGNINGSBESKRIVELSE / Sanderumvangen 17, 5250 Odense SV

ADRESSE

Sanderumvangen 17, 5250 Odense SV

BYGNINGENS ANVENDELSE I FØLGE BBR

Række-, kæde-, eller dobbelthus (lodret adskillelse mellem enhederne) (130)

KOMMUNE NR. 461	BFE NR. 100052147	BYGNINGS NR. 4	BOLIGAREAL I BBR 60 m ²	ERHVERVSAREAL I BBR 0 m ²
OPFØRELSESÅR 1982	OPVARMET BYGNINGSAREAL 60 m ²	HERAF TAGETAGE OPVARMET 0 m ²	HERAF KÆLDERETAGE OPVARMET 0 m ²	UOPVARMET KÆLDERETAGE 0 m ²
ÅR FOR VÆSENTLIG RENOVERING Ikke angivet	VARMEFORSYNING Fjernvarme	SUPPLERENDE VARME Ingen		



ENERGIMÆRKE



ENERGIMÆRKE EFTER RENTABLE BESPARELSFORSLAG



ENERGIMÆRKE EFTER ALLE BESPARELSFORSLAG

BYGNINGENS BEREGNEDE ENERGIBEHOV

Opvarmning

FORSYNINGSFORM Fjernvarme	VARMEBEHOV I kWh 9.870	OMREGNET TIL ENERGIENHED FOR FORSYNINGSFORM 9,87 MWh fjernvarme
------------------------------	---------------------------	--

Andre energibehov

EL TIL ANDET* El til bygningsdrift	kWh 0
El til forbrug	1.840

*El til bygningsdrift er det elforbrug, der i beregningen går til installationer, f.eks. varmfordelingspumper, ventilation mv. El til forbrug dækker over et standardiseret, gennemsnitligt elforbrug til f.eks. hvidevarer, tv mv. El til forbrug påvirker ikke energimærkekarakteren, men den varme der afgives fra elforbrugende udstyr reducerer bygningens beregnede varmebehov.

BYGNINGSBESKRIVELSE / Sanderumvangen 19, 5250 Odense SV

ADRESSE

Sanderumvangen 19, 5250 Odense SV

BYGNINGENS ANVENDELSE I FØLGE BBR

Række-, kæde-, eller dobbelthus (lodret adskillelse mellem enhederne) (130)

KOMMUNE NR. 461	BFE NR. 100052147	BYGNINGS NR. 4	BOLIGAREAL I BBR 60 m ²	ERHVERVSAREAL I BBR 0 m ²
OPFØRELSESÅR 1982	OPVARMET BYGNINGSAREAL 60 m ²	HERAF TAGETAGE OPVARMET 0 m ²	HERAF KÆLDERETAGE OPVARMET 0 m ²	UOPVARMET KÆLDERETAGE 0 m ²
ÅR FOR VÆSENTLIG RENOVERING Ikke angivet	VARMEFORSYNING Fjernvarme	SUPPLERENDE VARME Ingen		



ENERGIMÆRKE



ENERGIMÆRKE EFTER RENTABLE BESPARELSFORSLAG



ENERGIMÆRKE EFTER ALLE BESPARELSFORSLAG

Adresse

Sanderumvangen 15
5250 Odense SV

Energimærkningsnummer

311876895

Gyldighedsperiode

15. januar 2026 - 15. januar 2036

Udarbejdet af

OBH Ingeniørservice A/S
CVR-nr.: 66819116

BYGNINGENS BEREGNEDE ENERGIBEHOV

Opvarmning

FORSYNINGSFORM	VARMEBEHOV I kWh	OMREGNET TIL ENERGIEHED FOR FORSYNINGSFORM
Fjernvarme	9.870	9,87 MWh fjernvarme

Andre energibehov

EL TIL ANDET*	kWh
El til bygningsdrift	0
El til forbrug	1.840

*El til bygningsdrift er det elforbrug, der i beregningen går til installationer, f.eks. varmfordelingspumper, ventilation mv. El til forbrug dækker over et standardiseret, gennemsnitligt elforbrug til f.eks. hvidevarer, tv mv. El til forbrug påvirker ikke energimærkekarakteren, men den varme der afgives fra elforbrugende udstyr reducerer bygningens beregnede varmebehov.

BYGNINGSBESKRIVELSE / Sanderumvangen 21, 5250 Odense SV

ADRESSE

Sanderumvangen 21, 5250 Odense SV

BYGNINGENS ANVENDELSE I FØLGE BBR

Række-, kæde-, eller dobbelthus (lodret adskillelse mellem enhederne) (130)

KOMMUNE NR. 461	BFE NR. 100052147	BYGNINGS NR. 4	BOLIGAREAL I BBR 60 m ²	ERHVERVSAREAL I BBR 0 m ²
OPFØRELSESÅR 1982	OPVARMET BYGNINGSAREAL 60 m ²	HERAF TAGETAGE OPVARMET 0 m ²	HERAF KÆLDERETAGE OPVARMET 0 m ²	UOPVARMET KÆLDERETAGE 0 m ²
ÅR FOR VÆSENTLIG RENOVERING Ikke angivet	VARMEFORSYNING Fjernvarme	SUPPLERENDE VARME Ingen		



ENERGIMÆRKE



ENERGIMÆRKE EFTER RENTABLE BESPARELSESFORSLAG



ENERGIMÆRKE EFTER ALLE BESPARELSESFORSLAG

BYGNINGENS BEREGNEDE ENERGIBEHOV

Opvarmning

FORSYNINGSFORM	VARMEBEHOV I kWh	OMREGNET TIL ENERGIEHED FOR FORSYNINGSFORM
Fjernvarme	9.700	9,70 MWh fjernvarme

Andre energibehov

EL TIL ANDET*	kWh
El til bygningsdrift	0
El til forbrug	1.840

*El til bygningsdrift er det elforbrug, der i beregningen går til installationer, f.eks. varmfordelingspumper, ventilation mv. El til forbrug dækker over et standardiseret, gennemsnitligt elforbrug til f.eks. hvidevarer, tv mv. El til forbrug påvirker ikke energimærkekarakteren, men den varme der afgives fra elforbrugende udstyr reducerer bygningens beregnede varmebehov.

Adresse

Sanderumvangen 15
5250 Odense SV

Energimærkningsnummer

311876895

Gyldighedsperiode

15. januar 2026 - 15. januar 2036

Udarbejdet af

OBH Ingeniørservice A/S
CVR-nr.: 66819116

BYGNINGSBESKRIVELSE / Sanderumvangen 23, 5250 Odense SV

ADRESSE

Sanderumvangen 23, 5250 Odense SV

BYGNINGENS ANVENDELSE I FØLGE BBR

Række-, kæde-, eller dobbelthus (lodret adskillelse mellem enhederne) (130)

KOMMUNE NR. 461	BFE NR. 100052147	BYGNINGS NR. 4	BOLIGAREAL I BBR 61 m ²	ERHVERVSAREAL I BBR 0 m ²
OPFØRELSESÅR 1982	OPVARMET BYGNINGSAREAL 61 m ²	HERAF TAGETAGE OPVARMET 0 m ²	HERAF KÆLDERETAGE OPVARMET 0 m ²	UOPVARMET KÆLDERETAGE 0 m ²
ÅR FOR VÆSENTLIG RENOVERING Ikke angivet	VARMEFORSYNING Fjernvarme	SUPPLERENDE VARME Ingen		



ENERGIMÆRKE



ENERGIMÆRKE EFTER RENTABLE BESPARELSFORSLAG



ENERGIMÆRKE EFTER ALLE BESPARELSFORSLAG

BYGNINGENS BEREGNEDE ENERGIBEHOV

Opvarmning

FORSYNINGSFORM Fjernvarme	VARMEBEHOV I kWh 10.520	OMREGNET TIL ENERGIENHED FOR FORSYNINGSFORM 10,52 MWh fjernvarme
------------------------------	----------------------------	---

Andre energibehov

EL TIL ANDET* El til bygningsdrift	kWh 0
El til forbrug	1.870

*El til bygningsdrift er det elforbrug, der i beregningen går til installationer, f.eks. varmfordelingspumper, ventilation mv. El til forbrug dækker over et standardiseret, gennemsnitligt elforbrug til f.eks. hvidevarer, tv mv. El til forbrug påvirker ikke energimærkekarakteren, men den varme der afgives fra elforbrugende udstyr reducerer bygningens beregnede varmebehov.

BYGNINGSBESKRIVELSE / Sanderumvangen 7, 5250 Odense SV

ADRESSE

Sanderumvangen 7, 5250 Odense SV

BYGNINGENS ANVENDELSE I FØLGE BBR

Række-, kæde-, eller dobbelthus (lodret adskillelse mellem enhederne) (130)

KOMMUNE NR. 461	BFE NR. 100052147	BYGNINGS NR. 5	BOLIGAREAL I BBR 61 m ²	ERHVERVSAREAL I BBR 0 m ²
OPFØRELSESÅR 1982	OPVARMET BYGNINGSAREAL 61 m ²	HERAF TAGETAGE OPVARMET 0 m ²	HERAF KÆLDERETAGE OPVARMET 0 m ²	UOPVARMET KÆLDERETAGE 0 m ²
ÅR FOR VÆSENTLIG RENOVERING Ikke angivet	VARMEFORSYNING Fjernvarme	SUPPLERENDE VARME Ingen		



ENERGIMÆRKE



ENERGIMÆRKE EFTER RENTABLE BESPARELSFORSLAG



ENERGIMÆRKE EFTER ALLE BESPARELSFORSLAG

Adresse

Sanderumvangen 15
5250 Odense SV

Energimærkningsnummer

311876895

Gyldighedsperiode

15. januar 2026 - 15. januar 2036

Udarbejdet af

OBH Ingeniørservice A/S
CVR-nr.: 66819116

BYGNINGENS BEREGNEDE ENERGIBEHOV

Opvarmning

FORSYNINGSFORM	VARMEBEHOV I kWh	OMREGNET TIL ENERGIEHED FOR FORSYNINGSFORM
Fjernvarme	10.430	10,43 MWh fjernvarme

Andre energibehov

EL TIL ANDET*	kWh
El til bygningsdrift	0
El til forbrug	1.870

*El til bygningsdrift er det elforbrug, der i beregningen går til installationer, f.eks. varmfordelingspumper, ventilation mv. El til forbrug dækker over et standardiseret, gennemsnitligt elforbrug til f.eks. hvidevarer, tv mv. El til forbrug påvirker ikke energimærkekarakteren, men den varme der afgives fra elforbrugende udstyr reducerer bygningens beregnede varmebehov.

BYGNINGSBESKRIVELSE / Sanderumvangen 9, 5250 Odense SV

ADRESSE

Sanderumvangen 9, 5250 Odense SV

BYGNINGENS ANVENDELSE I FØLGE BBR

Række-, kæde-, eller dobbelthus (lodret adskillelse mellem enhederne) (130)

KOMMUNE NR. 461	BFE NR. 100052147	BYGNINGS NR. 5	BOLIGAREAL I BBR 60 m ²	ERHVERVSAREAL I BBR 0 m ²
OPFØRELSESÅR 1982	OPVARMET BYGNINGSAREAL 60 m ²	HERAF TAGETAGE OPVARMET 0 m ²	HERAF KÆLDERETAGE OPVARMET 0 m ²	UOPVARMET KÆLDERETAGE 0 m ²
ÅR FOR VÆSENTLIG RENOVERING Ikke angivet	VARMEFORSYNING Fjernvarme	SUPPLERENDE VARME Ingen		



ENERGIMÆRKE



ENERGIMÆRKE EFTER RENTABLE BESPARELSESFORSLAG



ENERGIMÆRKE EFTER ALLE BESPARELSESFORSLAG

BYGNINGENS BEREGNEDE ENERGIBEHOV

Opvarmning

FORSYNINGSFORM	VARMEBEHOV I kWh	OMREGNET TIL ENERGIEHED FOR FORSYNINGSFORM
Fjernvarme	9.770	9,77 MWh fjernvarme

Andre energibehov

EL TIL ANDET*	kWh
El til bygningsdrift	0
El til forbrug	1.840

*El til bygningsdrift er det elforbrug, der i beregningen går til installationer, f.eks. varmfordelingspumper, ventilation mv. El til forbrug dækker over et standardiseret, gennemsnitligt elforbrug til f.eks. hvidevarer, tv mv. El til forbrug påvirker ikke energimærkekarakteren, men den varme der afgives fra elforbrugende udstyr reducerer bygningens beregnede varmebehov.

Adresse

Sanderumvangen 15
5250 Odense SV

Energimærkningsnummer

311876895

Gyldighedsperiode

15. januar 2026 - 15. januar 2036

Udarbejdet af

OBH Ingeniørservice A/S
CVR-nr.: 66819116

BYGNINGSBESKRIVELSE / Sanderumvangen 11, 5250 Odense SV

ADRESSE

Sanderumvangen 11, 5250 Odense SV

BYGNINGENS ANVENDELSE I FØLGE BBR

Række-, kæde-, eller dobbelthus (lodret adskillelse mellem enhederne) (130)

KOMMUNE NR. 461	BFE NR. 100052147	BYGNINGS NR. 5	BOLIGAREAL I BBR 60 m ²	ERHVERVSAREAL I BBR 0 m ²
OPFØRELSESÅR 1982	OPVARMET BYGNINGSAREAL 60 m ²	HERAF TAGETAGE OPVARMET 0 m ²	HERAF KÆLDERETAGE OPVARMET 0 m ²	UOPVARMET KÆLDERETAGE 0 m ²
ÅR FOR VÆSENTLIG RENOVERING Ikke angivet	VARMEFORSYNING Fjernvarme	SUPPLERENDE VARME Ingen		



ENERGIMÆRKE



ENERGIMÆRKE EFTER RENTABLE BESPARELSFORSLAG



ENERGIMÆRKE EFTER ALLE BESPARELSFORSLAG

BYGNINGENS BEREGNEDE ENERGIBEHOV

Opvarmning

FORSYNINGSFORM Fjernvarme	VARMEBEHOV I kWh 9.770	OMREGNET TIL ENERGIENHED FOR FORSYNINGSFORM 9,77 MWh fjernvarme
------------------------------	---------------------------	--

Andre energibehov

EL TIL ANDET* El til bygningsdrift	kWh 0
El til forbrug	1.840

*El til bygningsdrift er det elforbrug, der i beregningen går til installationer, f.eks. varmefordelingspumper, ventilation mv. El til forbrug dækker over et standardiseret, gennemsnitligt elforbrug til f.eks. hvidevarer, tv mv. El til forbrug påvirker ikke energimærkekarakteren, men den varme der afgives fra elforbrugende udstyr reducerer bygningens beregnede varmebehov.

BYGNINGSBESKRIVELSE / Sanderumvangen 13, 5250 Odense SV

ADRESSE

Sanderumvangen 13, 5250 Odense SV

BYGNINGENS ANVENDELSE I FØLGE BBR

Række-, kæde-, eller dobbelthus (lodret adskillelse mellem enhederne) (130)

KOMMUNE NR. 461	BFE NR. 100052147	BYGNINGS NR. 5	BOLIGAREAL I BBR 61 m ²	ERHVERVSAREAL I BBR 0 m ²
OPFØRELSESÅR 1982	OPVARMET BYGNINGSAREAL 61 m ²	HERAF TAGETAGE OPVARMET 0 m ²	HERAF KÆLDERETAGE OPVARMET 0 m ²	UOPVARMET KÆLDERETAGE 0 m ²
ÅR FOR VÆSENTLIG RENOVERING Ikke angivet	VARMEFORSYNING Fjernvarme	SUPPLERENDE VARME Ingen		



ENERGIMÆRKE



ENERGIMÆRKE EFTER RENTABLE BESPARELSFORSLAG



ENERGIMÆRKE EFTER ALLE BESPARELSFORSLAG

Adresse

Sanderumvangen 15
5250 Odense SV

Energimærkningsnummer

311876895

Gyldighedsperiode

15. januar 2026 - 15. januar 2036

Udarbejdet af

OBH Ingeniørservice A/S
CVR-nr.: 66819116

BYGNINGENS BEREGNEDE ENERGIBEHOV

Opvarmning

FORSYNINGSFORM	VARMEBEHOV I kWh	OMREGNET TIL ENERGIEHED FOR FORSYNINGSFORM
Fjernvarme	10.430	10,43 MWh fjernvarme

Andre energibehov

EL TIL ANDET*	kWh
El til bygningsdrift	0
El til forbrug	1.870

*El til bygningsdrift er det elforbrug, der i beregningen går til installationer, f.eks. varmfordelingspumper, ventilation mv. El til forbrug dækker over et standardiseret, gennemsnitligt elforbrug til f.eks. hvidevarer, tv mv. El til forbrug påvirker ikke energimærkekarakteren, men den varme der afgives fra elforbrugende udstyr reducerer bygningens beregnede varmebehov.

BYGNINGSBESKRIVELSE / Sanderumvangen 1, 5250 Odense SV

ADRESSE

Sanderumvangen 1, 5250 Odense SV

BYGNINGENS ANVENDELSE I FØLGE BBR

Række-, kæde-, eller dobbelthus (lodret adskillelse mellem enhederne) (130)

KOMMUNE NR.	BFE NR.	BYGNINGS NR.	BOLIGAREAL I BBR	ERHVERVSAREAL I BBR
461	100052147	6	61 m ²	0 m ²
OPFØRELSESÅR	OPVARMET BYGNINGSAREAL	HERAF TAGETAGE OPVARMET	HERAF KÆLDERETAGE OPVARMET	UOPVARMET KÆLDERETAGE
1982	61 m ²	0 m ²	0 m ²	0 m ²
ÅR FOR VÆSENTLIG RENOVERING	VARMEFORSYNING	SUPPLERENDE VARME		
Ikke angivet	Fjernvarme	Ingen		



ENERGIMÆRKE



ENERGIMÆRKE EFTER RENTABLE BESPARELSESFORSLAG



ENERGIMÆRKE EFTER ALLE BESPARELSESFORSLAG

BYGNINGENS BEREGNEDE ENERGIBEHOV

Opvarmning

FORSYNINGSFORM	VARMEBEHOV I kWh	OMREGNET TIL ENERGIEHED FOR FORSYNINGSFORM
Fjernvarme	10.420	10,42 MWh fjernvarme

Andre energibehov

EL TIL ANDET*	kWh
El til bygningsdrift	0
El til forbrug	1.870

*El til bygningsdrift er det elforbrug, der i beregningen går til installationer, f.eks. varmfordelingspumper, ventilation mv. El til forbrug dækker over et standardiseret, gennemsnitligt elforbrug til f.eks. hvidevarer, tv mv. El til forbrug påvirker ikke energimærkekarakteren, men den varme der afgives fra elforbrugende udstyr reducerer bygningens beregnede varmebehov.

Adresse

Sanderumvangen 15
5250 Odense SV

Energimærkningsnummer

311876895

Gyldighedsperiode

15. januar 2026 - 15. januar 2036

Udarbejdet af

OBH Ingeniørservice A/S
CVR-nr.: 66819116

BYGNINGSBESKRIVELSE / Sanderumvangen 3, 5250 Odense SV

ADRESSE

Sanderumvangen 3, 5250 Odense SV

BYGNINGENS ANVENDELSE I FØLGE BBR

Række-, kæde-, eller dobbelthus (lodret adskillelse mellem enhederne) (130)

KOMMUNE NR. 461	BFE NR. 100052147	BYGNINGS NR. 6	BOLIGAREAL I BBR 60 m ²	ERHVERVSAREAL I BBR 0 m ²
OPFØRELSESÅR 1982	OPVARMET BYGNINGSAREAL 60 m ²	HERAF TAGETAGE OPVARMET 0 m ²	HERAF KÆLDERETAGE OPVARMET 0 m ²	UOPVARMET KÆLDERETAGE 0 m ²
ÅR FOR VÆSENTLIG RENOVERING Ikke angivet	VARMEFORSYNING Fjernvarme	SUPPLERENDE VARME Ingen		



ENERGIMÆRKE



ENERGIMÆRKE EFTER RENTABLE BESPARELSFORSLAG



ENERGIMÆRKE EFTER ALLE BESPARELSFORSLAG

BYGNINGENS BEREGNEDE ENERGIBEHOV

Opvarmning

FORSYNINGSFORM Fjernvarme	VARMEBEHOV I kWh 9.600	OMREGNET TIL ENERGIENHED FOR FORSYNINGSFORM 9,60 MWh fjernvarme
------------------------------	---------------------------	--

Andre energibehov

EL TIL ANDET* El til bygningsdrift	kWh 0
El til forbrug	1.840

*El til bygningsdrift er det elforbrug, der i beregningen går til installationer, f.eks. varmfordelingspumper, ventilation mv. El til forbrug dækker over et standardiseret, gennemsnitligt elforbrug til f.eks. hvidevarer, tv mv. El til forbrug påvirker ikke energimærkekarakteren, men den varme der afgives fra elforbrugende udstyr reducerer bygningens beregnede varmebehov.

BYGNINGSBESKRIVELSE / Sanderumvangen 5, 5250 Odense SV

ADRESSE

Sanderumvangen 5, 5250 Odense SV

BYGNINGENS ANVENDELSE I FØLGE BBR

Række-, kæde-, eller dobbelthus (lodret adskillelse mellem enhederne) (130)

KOMMUNE NR. 461	BFE NR. 100052147	BYGNINGS NR. 6	BOLIGAREAL I BBR 61 m ²	ERHVERVSAREAL I BBR 0 m ²
OPFØRELSESÅR 1982	OPVARMET BYGNINGSAREAL 61 m ²	HERAF TAGETAGE OPVARMET 0 m ²	HERAF KÆLDERETAGE OPVARMET 0 m ²	UOPVARMET KÆLDERETAGE 0 m ²
ÅR FOR VÆSENTLIG RENOVERING Ikke angivet	VARMEFORSYNING Fjernvarme	SUPPLERENDE VARME Ingen		



ENERGIMÆRKE



ENERGIMÆRKE EFTER RENTABLE BESPARELSFORSLAG



ENERGIMÆRKE EFTER ALLE BESPARELSFORSLAG

Adresse

Sanderumvangen 15
5250 Odense SV

Energimærkningsnummer

311876895

Gyldighedsperiode

15. januar 2026 - 15. januar 2036

Udarbejdet af

OBH Ingeniørservice A/S
CVR-nr.: 66819116

BYGNINGENS BEREGNEDE ENERGIBEHOV

Opvarmning

FORSYNINGSFORM	VARMEBEHOV I kWh	OMREGNET TIL ENERGIEHED FOR FORSYNINGSFORM
Fjernvarme	10.420	10,42 MWh fjernvarme

Andre energibehov

EL TIL ANDET*	kWh
El til bygningsdrift	0
El til forbrug	1.870

*El til bygningsdrift er det elforbrug, der i beregningen går til installationer, f.eks. varmfordelingspumper, ventilation mv. El til forbrug dækker over et standardiseret, gennemsnitligt elforbrug til f.eks. hvidevarer, tv mv. El til forbrug påvirker ikke energimærkekarakteren, men den varme der afgives fra elforbrugende udstyr reducerer bygningens beregnede varmebehov.

BYGNINGSBESKRIVELSE / Sanderumvangen 2A, 5250 Odense SV

ADRESSE

Sanderumvangen 2A, 5250 Odense SV

BYGNINGENS ANVENDELSE I FØLGE BBR

Række-, kæde-, eller dobbelthus (lodret adskillelse mellem enhederne) (130)

KOMMUNE NR. 461	BFE NR. 100052147	BYGNINGS NR. 7	BOLIGAREAL I BBR 65 m ²	ERHVERVSAREAL I BBR 0 m ²
OPFØRELSESÅR 1982	OPVARMET BYGNINGSAREAL 65 m ²	HERAF TAGETAGE OPVARMET 0 m ²	HERAF KÆLDERETAGE OPVARMET 0 m ²	UOPVARMET KÆLDERETAGE 0 m ²
ÅR FOR VÆSENTLIG RENOVERING Ikke angivet	VARMEFORSYNING Fjernvarme	SUPPLERENDE VARME Ingen		



ENERGIMÆRKE



ENERGIMÆRKE EFTER RENTABLE BESPARELSESFORSLAG



ENERGIMÆRKE EFTER ALLE BESPARELSESFORSLAG

BYGNINGENS BEREGNEDE ENERGIBEHOV

Opvarmning

FORSYNINGSFORM	VARMEBEHOV I kWh	OMREGNET TIL ENERGIEHED FOR FORSYNINGSFORM
Fjernvarme	9.970	9,97 MWh fjernvarme

Andre energibehov

EL TIL ANDET*	kWh
El til bygningsdrift	0
El til forbrug	1.993

*El til bygningsdrift er det elforbrug, der i beregningen går til installationer, f.eks. varmfordelingspumper, ventilation mv. El til forbrug dækker over et standardiseret, gennemsnitligt elforbrug til f.eks. hvidevarer, tv mv. El til forbrug påvirker ikke energimærkekarakteren, men den varme der afgives fra elforbrugende udstyr reducerer bygningens beregnede varmebehov.

Adresse

Sanderumvangen 15
5250 Odense SV

Energimærkningsnummer

311876895

Gyldighedsperiode

15. januar 2026 - 15. januar 2036

Udarbejdet af

OBH Ingeniørservice A/S
CVR-nr.: 66819116

BYGNINGSBESKRIVELSE / Sanderumvangen 2B, 5250 Odense SV

ADRESSE

Sanderumvangen 2B, 5250 Odense SV

BYGNINGENS ANVENDELSE I FØLGE BBR

Række-, kæde-, eller dobbelthus (lodret adskillelse mellem enhederne) (130)

KOMMUNE NR. 461	BFE NR. 100052147	BYGNINGS NR. 7	BOLIGAREAL I BBR 67 m ²	ERHVERVSAREAL I BBR 0 m ²
OPFØRELSESÅR 1982	OPVARMET BYGNINGSAREAL 110 m ²	HERAF TAGETAGE OPVARMET 0 m ²	HERAF KÆLDERETAGE OPVARMET 43 m ²	UOPVARMET KÆLDERETAGE 10 m ²
ÅR FOR VÆSENTLIG RENOVERING Ikke angivet	VARMEFORSYNING Fjernvarme	SUPPLERENDE VARME Ingen		



ENERGIMÆRKE



ENERGIMÆRKE EFTER RENTABLE BESPARELSFORSLAG



ENERGIMÆRKE EFTER ALLE BESPARELSFORSLAG

BYGNINGENS BEREGNEDE ENERGIBEHOV

Opvarmning

FORSYNINGSFORM Fjernvarme	VARMEBEHOV I kWh 15.960	OMREGNET TIL ENERGIENHED FOR FORSYNINGSFORM 15,96 MWh fjernvarme
------------------------------	----------------------------	---

Andre energibehov

EL TIL ANDET* El til bygningsdrift	kWh 0
El til forbrug	3.373

*El til bygningsdrift er det elforbrug, der i beregningen går til installationer, f.eks. varmfordelingspumper, ventilation mv. El til forbrug dækker over et standardiseret, gennemsnitligt elforbrug til f.eks. hvidevarer, tv mv. El til forbrug påvirker ikke energimærkekarakteren, men den varme der afgives fra elforbrugende udstyr reducerer bygningens beregnede varmebehov.

BYGNINGSBESKRIVELSE / Sanderumvangen 2C, 5250 Odense SV

ADRESSE

Sanderumvangen 2C, 5250 Odense SV

BYGNINGENS ANVENDELSE I FØLGE BBR

Række-, kæde-, eller dobbelthus (lodret adskillelse mellem enhederne) (130)

KOMMUNE NR. 461	BFE NR. 100052147	BYGNINGS NR. 7	BOLIGAREAL I BBR 72 m ²	ERHVERVSAREAL I BBR 0 m ²
OPFØRELSESÅR 1982	OPVARMET BYGNINGSAREAL 99 m ²	HERAF TAGETAGE OPVARMET 0 m ²	HERAF KÆLDERETAGE OPVARMET 27 m ²	UOPVARMET KÆLDERETAGE 0 m ²
ÅR FOR VÆSENTLIG RENOVERING Ikke angivet	VARMEFORSYNING Fjernvarme	SUPPLERENDE VARME Ingen		



ENERGIMÆRKE



ENERGIMÆRKE EFTER RENTABLE BESPARELSFORSLAG



ENERGIMÆRKE EFTER ALLE BESPARELSFORSLAG

Adresse

Sanderumvangen 15
5250 Odense SV

Energimærkningsnummer

311876895

Gyldighedsperiode

15. januar 2026 - 15. januar 2036

Udarbejdet af

OBH Ingeniørservice A/S
CVR-nr.: 66819116

BYGNINGENS BEREGNEDE ENERGIBEHOV

Opvarmning

FORSYNINGSFORM	VARMEBEHOV I kWh	OMREGNET TIL ENERGIENHED FOR FORSYNINGSFORM
Fjernvarme	13.660	13,66 MWh fjernvarme

Andre energibehov

EL TIL ANDET*	kWh
El til bygningsdrift	0
El til forbrug	3.035

*El til bygningsdrift er det elforbrug, der i beregningen går til installationer, f.eks. varmefordelingspumper, ventilation mv. El til forbrug dækker over et standardiseret, gennemsnitligt elforbrug til f.eks. hvidevarer, tv mv. El til forbrug påvirker ikke energimærkekarakteren, men den varme der afgives fra elforbrugende udstyr reducerer bygningens beregnede varmebehov.

Adresse

Sanderumvangen 15
5250 Odense SV

Energimærkningsnummer

311876895

Gyldighedsperiode

15. januar 2026 - 15. januar 2036

Udarbejdet af

OBH Ingeniørservice A/S
CVR-nr.: 66819116

ANVENDTE ENERGIPRISER INKL. AFGIFTER VED BEREGNING AF BESPARELSER

Anvendte energipriser ved beregning af energibesparelserne i denne rapport:

Fjernvarme

718 kr. pr. MWh

Fast afgift: 20.625 kr. pr. år

Elektricitet til andet end opvarmning

1,50 kr. pr. kWh

Da energimærkets gyldighed er 10 år bør man altid kontrollere nyeste priser hos leverandøren, priser kan svinge en del, endda indenfor samme år.

I beregninger er anvendt estimerede priser, der omfatter materialer, timeløn til professionelle håndværkere, eventuelle projekteringsomkostninger, byggepladsomkostninger - herunder stillads samt følge- og miljøomkostninger.

Det anbefales at indhente overslag på rapportens besparelsesforslag til almen orientering inden en konkret planlægning igangsættes, herunder projektforslag og indhentning af en fast tilbudspris. Der kan være store afvigelser fra den estimerede pris og en konkret pris, blandt andet på grund af regionale og beskæftigelsesmæssige forhold.

De anvendte el- og brændselspriser er med udgangspunkt i gennemsnits dagspriser, da der kan være forskelle på disse. Priser kan derfor afvige fra aktuelle forhold.

Ønskes der yderligere oplysninger om løsningsforslag og muligheder for efterisolering, varmeinstallationer og ventilation, henvises til "Videncenter for energibesparelser i bygninger" Foruden informative tegninger og eksempler på flere aktuelle situationer, enhver husejer kan komme ud for, indeholder de enkelte afsnit også en udførlig arbejdsbeskrivelse i et let og forståeligt sprog. Der er også henvisninger til yderligere informationer om de enkelte løsningsforslag.

Videncenter for energibesparelser kan kontaktes på tlf. 72 20 22 55 eller på hjemmesiden www.byggeriogenergi.dk

OPLYST FORBRUG INKL. MOMS OG AFGIFTER

Denne rapport er udskrevet fra www.boligejer.dk, og er derfor tilgængelig for offentligheden. Hvis det faktiske energiforbrug i bygningen og omkostningerne til dækning af det, er registeret ved energimærkningen, fremgår det ikke i denne rapport, da oplysningerne er fortrolige for enfamiliehuse.

FIRMA

Firmanummer: 600001

CVR-nummer: 66819116

OBH Ingeniørservice A/S

Agerhatten 25

5220 Odense SØ

obh@obh-gruppen.dk

tlf. 70217240

Ved energikonsulent
Jakob Guldbjerg

RAPPORTENS GYLDIGHED

Gyldig fra 15. januar 2026 til den 15. januar 2036

KLAGEMULIGHEDER

Tror du, der er fejl i rapporten, eller ønsker du at klage over energimærkningen, skal du rette henvendelse til det certificerede energimærkningsfirma, der har udarbejdet mærkningen.

Ejeren af bygningen eller enheden kan klage. Klagen skal være modtaget hos det certificerede energimærkningsfirma, senest:

- 1 år efter energimærkningsrapportens dato, eller
- 1 år efter bygningens overtagelsesdag, som er aftalt mellem sælger og køber, hvis bygningen efter indberetningen af energimærkningsrapporten har fået ny ejer - dog senest 6 år efter energimærkningsrapportens datering.

Reglerne om klageadgang står i gældende bekendtgørelse om energimærkning af bygninger. Klik ind på linket og læs mere om, hvordan du indgiver en klage.

www.ens.dk/ansvarsomraader/energimaerkning-af-bygninger/klagevejledning

Det certificerede energimærkningsfirma behandler klagen og bør meddele sin skriftlige afgørelse af klagen inden for 4 uger.

Adresse

Sanderumvangen 15
5250 Odense SV

Energimærkningsnummer

311876895

Gyldighedsperiode

15. januar 2026 - 15. januar 2036

Udarbejdet af

OBH Ingeniørservice A/S
CVR-nr.: 66819116

**FORBEHOLD FOR PRISER PÅ INVESTERING I
ENERGIBESPARELSE**

Energimærkets besparelsesforslag er baseret på energikonsulentens erfaring og vurdering. Før energibesparelsesforslagene iværksættes, bør der altid indhentes tilbud fra flere leverandører, da de angivne priser alene skal betragtes som vejledende. Desuden bør det undersøges om energiforbedringen kræver myndighedsgodkendelse.

Årligt abonnement for salg af el bør undersøges nærmere, da dette varierer meget på det frie el marked.

For en konkret vurdering af ejendommens isoleringsmæssige tilstand, skal der udføres destruktive indgreb i klimaskærmen.

DESTRUKTIVE UNDERSØGELSER

Der er i forbindelse med bygningsgennemgang ikke givet tilladelse til at foretage destruktive undersøgelser. Oplysning om isolering beror derfor på energikonsulentens skøn, tegningsmateriale og byggeskik.

BEHANDLING AF OPLYSNINGER

Energistyrelsen er ansvarlig for behandlingen af oplysninger om bygningen, herunder offentliggørelse af energimærkningsrapporten. Du kan læse mere om reglerne, samt hvordan vi behandler oplysninger på vores hjemmeside.

www.ens.dk/ansvarsomraader/energimaerkning-af-bygninger/lovgivning-om-energimaerkning

Adresse

Sanderumvangen 15
5250 Odense SV

Energimærkningsnummer

311876895

Gyldighedsperiode

15. januar 2026 - 15. januar 2036

Udarbejdet af

OBH Ingeniørservice A/S
CVR-nr.: 66819116

Nærværende energimærkningsrapport vedrører BBR meddelelsens bygning nr. 004, 005, 006 & 007.

Der var ved besigtigelsen følgende tegninger til rådighed:

- Plantegninger
- Tværsnit
- Facadetegninger

Som udgangspunkt i energimærkningen af bygningen er anvendt forenkede vurderinger på grundlag af registreringer i repræsentative boligtyper angående ydervægge, tag, gulve, vinduer/døre samt tekniske installationer.

Repræsentativ for bebyggelsen er følgende besigtiget:

- Sanderumvangen 1, 5250 Odense SV.
- Sanderumvangen 2A, 5250 Odense SV.
- Sanderumvangen 2B, 5250 Odense SV.
- Sanderumvangen 9, 5250 Odense SV.
- Kælder (under Sanderumvangen 2B)
- Loftrum

Inden gennemførelse af energibesparelserne i rapporten bør flg. forhold undersøges nærmere i samarbejde med en rådgiver.

- Ved efterisolering af bygningens konstruktioner skal det sikres at disse og nærliggende konstruktioner ventileres og udføres forsvarligt for at undgå fugtproblemer.
- Evt. myndigheds restriktioner.

Derudover er det vigtigt som bruger af bygningen, at sikre tilstrækkelig udluftning i bygningen, da man ved f.eks. udskiftning af vinduer og efterisolering ofte får en mere tæt bygning.

Såfremt energibesparende forslag er udeladt af rapporten i forbindelse med klimaskærmen, grunder dette i rentabilitet og at nuværende isoleringsforhold er af fornuftigt niveau. Ligeledes kan være udeladt forslag vedr. vedvarende energi, grundet bygningens nuværende opvarmningsform.

KOMMENTARER TIL BYGNINGSBESKRIVELSEN

Det opvarmede areal er bestemt ud fra opmåling af bygningen i forbindelse med energimærkningen.

Det opvarmede etageareal i henhold til energimærkningens opmåling er i overensstemmelse med BBR meddelelsen.

Adresse

Sanderumvangen 15
5250 Odense SV

Energimærkningsnummer

311876895

Gyldighedsperiode

15. januar 2026 - 15. januar 2036

Udarbejdet af

OBH Ingeniørservice A/S
CVR-nr.: 66819116

På de følgende sider kan du se en detaljeret beskrivelse af energitilstanden af dine boliger, energikonsulentens forslag til energiforbedringer og tilhørende energiløsninger.

Nogle forbedringsforslag er rentable. Det betyder, at du sparer mere på dit energiforbrug inden for energiforbedringens levetid, end energiforbedringen koster at gennemføre.

De rentable forslag fremgår med en investeringspris.

Nogle forbedringsforslag kan med fordel overvejes ved renoveringer, eller hvis der er bygningsdele, der alligevel skal udskiftes. Investeringsprisen til forbedringsforslag ved renovering, er ikke angivet da investeringen vil afhænge af den konkrete renovering, som skal ske i forbindelse med besparelsesforslaget.

TAG OG LOFT

LOFTRUM

STATUS

Sanderumvagen 15-23, 7-13, 1-5:

Loftsrum er isoleret med 200 mm mineraluld. Konstruktionstykkelser er målt ved loftlem. Konstruktionstykkelser, sammenholdt med opførelsesår, ligger til grund for skønnet af isoleringsforholdet.

Loftsløm er isoleret med 10 mm polystyren. Isoleringsforholdet i konstruktionen er målt i forbindelse med besigtigelsen.

Sanderumvagen 2A-2C:

Loftsrum er isoleret med 300 mm mineraluld. Konstruktionstykkelser er målt ved loftlem. Konstruktionstykkelser, sammenholdt med opførelsesår, ligger til grund for skønnet af isoleringsforholdet.

Loftsløm er isoleret med 10 mm polystyren. Isoleringsforholdet i konstruktionen er målt i forbindelse med besigtigelsen.

RENOVERINGSFORSLAG

Sanderumvagen 15-23, 7-13, 1-5:

Efterisolering af loftsrum med 150 mm isolering. Eksisterende isolering bevares, så der efter fremtidige forhold er isoleret med 350 mm. Inden isolering af loftsrum igangsættes, skal det undersøges nærmere, om de eksisterende konstruktioner er tilstrækkeligt tætte, så korrekt udførelse sikres. Der etableres ny gangbro i tagrummet, eller hvis der findes en eksisterende, skal denne hæves til de nye isoleringsforhold.

ÅRLIG BESPARELSE

4.000 kr.

INVESTERING

RENOVERINGSFORSLAG

Sanderumvagen 15-23, 7-13, 1-5 & 2A-2C:

Der monteres en ny præfabrikeret loftsløm, med fastmonteret 3-delt stige og helstøbt tætningsliste mellem lem og bundkarm. Det eksisterende hul mod loftsrummet tilpasses eventuelt efter behov.

ÅRLIG BESPARELSE

1.100 kr.

INVESTERING

Adresse

Sanderumvagen 15
5250 Odense SV

Energimærkningsnummer

311876895

Gyldighedsperiode

15. januar 2026 - 15. januar 2036

Udarbejdet af

OBH Ingeniørservice A/S
CVR-nr.: 66819116

YDERVÆGGE

HULE YDERVÆGGE

STATUS

Sanderumvangen 15-23, 7-13, 1-5 & 2A-2C:

Ydervægge er udført som ca. 30 cm hulmur. Vægge består udvendigt af tegl og indvendigt af letbeton. Hulrummet er isoleret ved opførelsen. Konstruktionstykkelser er målt ved dør. Konstruktionstykkelser, sammenholdt med opførelsesår, ligger til grund for skønnet af isoleringsforholdet.

KÆLDER YDERVÆGGE

STATUS

Sanderumvangen 2B-2C:

Kælderydervægge mod jord består af ca. 30 cm massiv betonvæg. Konstruktionstykkelser er målt ved dør. Konstruktionstykkelser, sammenholdt med opførelsesår, ligger til grund for skønnet af isoleringsforholdet.

Sanderumvangen 2B-2C:

Kælderydervægge over jord ved kældertrappe består af ca. 30 cm betonvæg. Konstruktionstykkelser er målt ved dør. Konstruktionstykkelser, sammenholdt med opførelsesår, ligger til grund for skønnet af isoleringsforholdet.

RENOVERINGSFORSLAG

Sanderumvangen 2B:

Montage af 75 mm. Isopore på indvendige kælderydervægge

ÅRLIG BESPARELSE

900 kr.

INVESTERING

7.300 kr.

RENOVERINGSFORSLAG

Sanderumvangen 2B-2C:

Udvendig efterisolering med 200 mm isoleringsplader på kælderydervægge. Der skal anvendes et godkendt efterisoleringsprodukt til kælderydervægge. Arbejdet bør udføres i sammenhæng med isolering af samtlige kælderydervægsarealer, placeret både under og over terræn. De samlede isoleringsarbejder skal derfor udføres til så stor dybde som muligt, dog ikke dybere end kældervægsfundamentet. Normalt mindst svarende til samme niveau som underside af indvendigt kældergulv for at bryde kuldebroen. Efter opsætning af den udvendige isolering, udføres der en regntæt inddækning øverst på efterisoleringen. Den skal udformes, så vand der løber ned ad facaden, bliver bortledt fra væggene effektivt. Hvis der ikke forefindes et omfangsdræn, bør dette etableres i forbindelse med efterisoleringsarbejdet.

ÅRLIG BESPARELSE

3.900 kr.

INVESTERING

Adresse

Sanderumvangen 15
5250 Odense SV

Energimærkningsnummer

311876895

Gyldighedsperiode

15. januar 2026 - 15. januar 2036

Udarbejdet af

OBH Ingeniørservice A/S
CVR-nr.: 66819116

VINDUER, OVENLYS OG DØRE

FACADEVINDUER

STATUS

Sanderumvangen 15-23, 7-13, 1-5 & 2A-2C:

Vinduerne er monteret med tolags termorude.

RENOVERINGSFORSLAG

Eksisterende vinduer med tolags termorude foreslås udskiftet til nye vinduer med energiruder.

ÅRLIG BESPARELSE

9.900 kr.

INVESTERING

YDERDØRE

STATUS

Sanderumvangen 15-23, 7-13, 1-5 & 2B-2C:

Skydedørspartier mod have er monteret med tolags termoruder.

Sanderumvangen 15-23, 7-13, 1-5 & 2A-2C:

Entredør er monteret med tolags termoruder.

Sanderumvangen 2A-2C:

Entredør er med isoleret fyldning og vindue, monteret med tolags energiruder.

Sanderumvangen 2A:

Skydedørsparti er monteret med tolags energiruder.

Sanderumvangen 2B:

Kælderyderdør uden glas er uisolaret.

RENOVERINGSFORSLAG

Sanderumvangen 15-23, 7-13, 1-5:

Eksisterende entredør med tolags termorude foreslås udskiftet til nye monteret med energiruder.

ÅRLIG BESPARELSE

3.100 kr.

INVESTERING

RENOVERINGSFORSLAG

Sanderumvangen 15-23, 7-13, 1-5 & 2B-2C:

Eksisterende skydedørsparti med tolags termorude foreslås udskiftet til nye, monteret med energiruder.

ÅRLIG BESPARELSE

8.400 kr.

INVESTERING

Adresse

Sanderumvangen 15
5250 Odense SV

Energimærkningsnummer

311876895

Gyldighedsperiode

15. januar 2026 - 15. januar 2036

Udarbejdet af

OBH Ingeniørservice A/S
CVR-nr.: 66819116

RENOVERINGSFORSLAG	ÅRLIG BESPARELSE	INVESTERING
<p>Sanderumvangen 2B:</p> <p>Eksisterende massiv og uisoleret kælderyderdør foreslås udskiftet til ny massiv yderdør med isolerede fyldninger.</p>	200 kr.	

GULVE

TERRÆNDÆK

STATUS

Sanderumvangen 15-23, 7-13, 1-5 & 2A-2C:

Terrændæk er udført af beton og med strøgulve i opholdsrum. Gulvet er isoleret med 200 mm letklinker under betonen. Konstruktions- og isoleringsforhold er skønnet ud fra opførelsestidspunktet.

Sanderumvangen 15-23, 7-13, 1-5 & 2A:

Terrændæk er udført af beton med slidlagsgulv i badeværelse. Gulvet er isoleret med 50 mm trædefast mineraluld samt 200 mm letklinker under betonen. Konstruktions- og isoleringsforhold er skønnet ud fra opførelsestidspunktet.

Sanderumvangen 15-23, 7-13, 1-5 & 2A:

Terrændæk er udført af beton med slidlagsgulv i entre og bryggers. Gulvet er isoleret med 200 mm letklinker under betonen. Konstruktions- og isoleringsforhold er skønnet ud fra opførelsestidspunktet.

Sanderumvangen 2B-2C:

Terrændæk er i entre og badeværelse udført af beton med slidlagsgulv. Gulvet er isoleret med 150 mm polystyrenplader under betonen. Konstruktions- og isoleringsforhold er skønnet ud fra renoveringstidspunkt.

RENOVERINGSFORSLAG	ÅRLIG BESPARELSE	INVESTERING
<p>Sanderumvangen 15-23, 7-13, 1-5 & 2A-2C:</p> <p>Fjernelse af eksisterende terrændæk og udgravning, der afrettes i sandlag. Der isoleres med 300 mm polystyrenplader, og afsluttes med 10 cm beton og slidlagsgulve. Overside af slidlag afpasses ny gulvbelægning. Eksisterende installationer efterisoleres og fastholdes for senere indstøbning. Hvis der er samlinger på rør må disse ikke indstøbes. Alternativt udføres nye installationer. Nye installationer er ikke indregnet i investeringen.</p>	5.500 kr.	

ETAGEADSKILLELSE

STATUS

Sanderumvangen 2B:

Etageadskillelse mod uopvarmet kælder i køkken er udført med betondæk med slidlagsgulv og klinker isoleret med 50 mm mineraluld. Konstruktions- og isoleringsforhold er skønnet ud fra renoveringstidspunkt.

Adresse

Sanderumvangen 15
5250 Odense SV

Energimærkningsnummer

311876895

Gyldighedsperiode

15. januar 2026 - 15. januar 2036

Udarbejdet af

OBH Ingeniørservice A/S
CVR-nr.: 66819116

RENOVERINGSFORSLAG	ÅRLIG BESPARELSE	INVESTERING
<p>Sanderumvangen 2B:</p> <p>Efterisolering af etageadskillelse mod uopvarmet kælder med 100 mm isolering, så den samlede mængde udgør 150 mm. Eksisterende nedhængte lofter på underside af etageadskillelse nedtages og fjernes. Eksisterende forskalling forlænges, og der udføres effektiv dampspærre og afsluttes med godkendt beklædning. Det er vigtigt at have fokus på at rumhøjden ikke gøres lavere end bygningsreglementets krav herfor. Efterisoleringen af etageadskillelsen vil medføre temperaturfald i kælderen. Herved øges risikoen for fugtproblemer, hvis der ikke ventileres. Det anbefales at etablerer udeluftventiler i alle rum, og husejeren bør instrueres i korrekt udluftning af kælderen så fugt mv. undgås.</p>	200 kr.	6.300 kr.

KÆLDERGULV		
<p>STATUS</p> <p>Sanderumvangen 2B-2C:</p> <p>Kældergulv er udført af beton med slidlagsgulv. Gulvet er isoleret med 150 mm letklinker under betonen. Konstruktions- og isoleringsforhold er skønnet ud fra opførelsestidspunktet.</p>		
RENOVERINGSFORSLAG	ÅRLIG BESPARELSE	INVESTERING
<p>Sanderumvangen 2B-2C:</p> <p>Fjernelse af eksisterende kældergulv og udgravning til underkant af ny isolering, der afrettes i tyndt sandlag. Der isoleres med 300 mm polystyrenplader, og afsluttes med 10 cm beton og slidlagsgulve. Overside af slidlag afpasses ny gulvbelægning. Eksisterende installationer efterisoleres og fastholdes for senere indstøbning. Hvis der er samlinger på rør må disse ikke indstøbes. Alternativt udføres nye installationer. Nye installationer er ikke indregnet i investeringen.</p>	500 kr.	

VENTILATION

VENTILATION
<p>STATUS</p> <p>Sanderumvangen 15-23, 7-13, 1-5 & 2A-2C:</p> <p>Der er naturlig ventilation i hele bygningen. Bygningen er normal tæt, da konstruktionssamlinger og fuger ved vindues- og døråbninger, samt tætningslister i vinduer og udvendige døre fremstår i god stand.</p>

Adresse

Sanderumvangen 15
5250 Odense SV

Energimærkningsnummer

311876895

Gyldighedsperiode

15. januar 2026 - 15. januar 2036

Udarbejdet af

OBH Ingeniørservice A/S
CVR-nr.: 66819116

VARMEANLÆG

FJERNVARME

STATUS

Sanderumvangen 15-23, 7-13, 1-5 & 2A-2C:

Bygningen opvarmes med fjernvarme. Anlægget er udført som direkte fjernvarmeanlæg, med fjernvarmevand i fordelingsnettet.

VARMEPUMPER

STATUS

Sanderumvangen 15-23, 7-13, 1-5 & 2A-2C:

Der er ikke stillet forslag til varmepumpe, da dette, med bygningens eksisterende varmeanlæg og den dertilhørende energipris, ikke vil kunne medføre et fornuftigt og rentabelt forslag.

SOLVARME

STATUS

Sanderumvangen 15-23, 7-13, 1-5 & 2A-2C:

Der er ikke stillet forslag til solvarmeanlæg, da dette, med bygningens eksisterende varmeanlæg og den dertilhørende energipris, ikke vil kunne medføre et fornuftigt og rentabelt forslag.

VARMEFORDELING

VARMEFORDELING

STATUS

Sanderumvangen 15-23, 7-13, 1-5 & 2A:

Den primære opvarmning af ejendommen sker via radiatorer i opvarmede rum. Varmefordelingsrør er udført som to-strengs anlæg. Der er desuden gulvarme i badeværelse.

Sanderumvangen 2B-2C:

Den primære opvarmning af ejendommen sker via radiatorer i opvarmede rum. Varmefordelingsrør er udført som to-strengs anlæg. Der er desuden gulvarme i badeværelse og entre.

Adresse

Sanderumvangen 15
5250 Odense SV

Energimærkningsnummer

311876895

Gyldighedsperiode

15. januar 2026 - 15. januar 2036

Udarbejdet af

OBH Ingeniørservice A/S
CVR-nr.: 66819116

VARMERØR

STATUS

Sanderumvangen 15-23, 7-13, 1-5 & 2A-2C:

Fjernvarmerør hoved- og stikledning er udført som type DN 50, fremført under jorden i præisoleret kappe frem til boligerne i bebyggelsen.

VARMEFORDELINGSPUMPER

STATUS

Sanderumvangen 15-23, 7-13, 1-5 & 2A-2C:

Der er ingen varmfordelingspumpe i bygningen.

AUTOMATIK

STATUS

Sanderumvangen 15-23, 7-13, 1-5 & 2A:

Der er monteret termostatventiler på alle radiatorer til regulering af korrekt rumtemperatur.

Der er monteret returventiler på returløb ved gulvvarmekreds i badeværelse. Denne regulering sikrer kun en tilpas afkøling, men sikrer ikke en konstant regulering for en stabil varmetilførsel og rumtemperatur.

Sanderumvangen 2B-2C:

Der er monteret termostatventiler på alle radiatorer samt gulvvarmekredse til regulering af korrekt rumtemperatur.

VARMT BRUGSVAND

VARMT BRUGSVAND

STATUS

Sanderumvangen 15-23, 7-13, 1-5 & 2A-2C:

I beregningen er der indregnet et varmtvandsforbrug på 250 liter pr. m² opvarmet boligareal pr. år.

VARMTVANDSRØR

Adresse

Sanderumvangen 15
5250 Odense SV

Energimærkningsnummer

311876895

Gyldighedsperiode

15. januar 2026 - 15. januar 2036

Udarbejdet af

OBH Ingeniørservice A/S
CVR-nr.: 66819116

STATUS

Sanderumvangen 15-23, 7-13, 1-5:

Varmetabet fra tilslutningsrør under 5 meter indregnes med et standard værdisæt for rørlængde og isoleringsniveau svarende til 4 meter med 30 mm isolering. Dette udføres iht. gældende Håndbog for Energikonsulenter.

Sanderumvangen 2A-2C:

Tilslutningsrør til varmtvandsbeholder er udført som stålrør. Rørene er isoleret med 30 mm isolering.

VARMTVANDSPUMPER

STATUS

Sanderumvangen 15-23, 7-13, 1-5 & 2A-2C:

Der er ingen cirkulationspumpe i bygningen.

VARMTVANDSBEHOLDER

STATUS

Sanderumvangen 15-23, 7-13, 1-5:

Varmt brugsvand produceres i 150 l varmtvandsbeholder, isoleret med 30 mm isolering. Beholderen er placeret i bryggers.

Sanderumvangen 2A-2B:

Varmt brugsvand produceres i fælles 200 l varmtvandsbeholder, isoleret med 30 mm isolering. Beholderen er placeret i kælder under bygning 2B. Varmtvandsbeholder forsyner både 2A + 2B med varmt brugsvand.

Sanderumvangen 2C:

Varmt brugsvand produceres i præisoleret vandvarmer, fabrikat Metro 110. Beholderen er placeret i kælder.

EL

SOLCELLER

STATUS

Sanderumvangen 15-23, 7-13, 1-5 & 2A-2C:

Der er ingen solceller på bygningen.

Adresse

Sanderumvangen 15
5250 Odense SV

Energimærkningsnummer

311876895

Gyldighedsperiode

15. januar 2026 - 15. januar 2036

Udarbejdet af

OBH Ingeniørservice A/S
CVR-nr.: 66819116

En bygning består af mange dele, der har betydning for bygningens energibehov. Figuren herunder giver en forklaring af de væsentligste dele på tværs af konstruktioner og installationer.

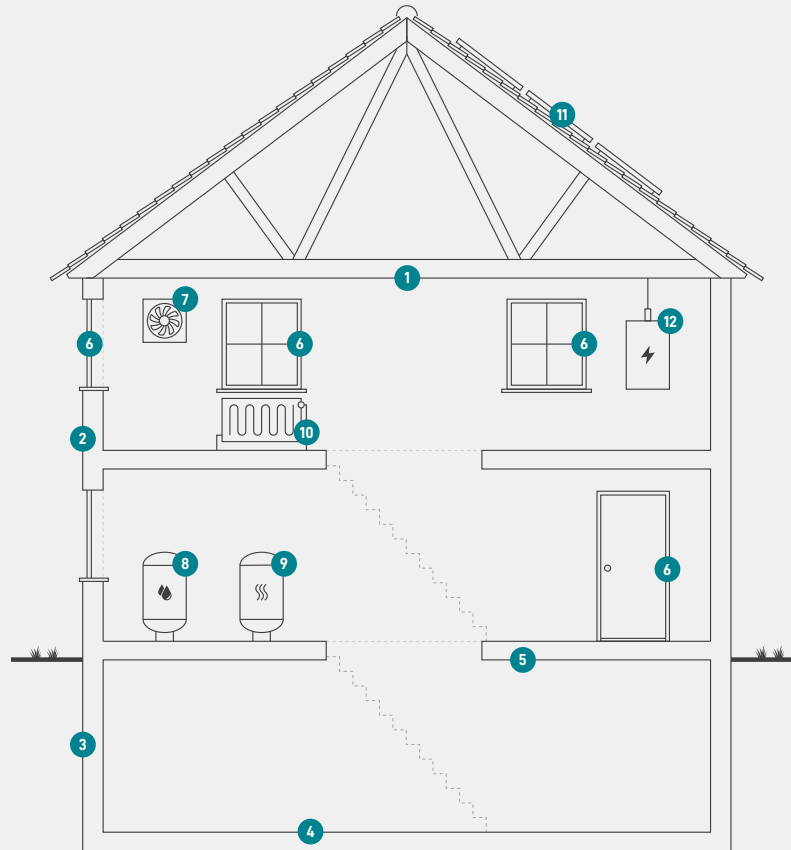

1

Tag og loft

Bygningens øverste del af klimaskærmen, f.eks. et loftrum, et fladt tag eller et udnyttet tagrum.

2

Ydervægge

Bygningens vægge ud mod det fri eller mod uopvarmede områder. Væggen kan være hule, massive eller lette ydervægge.

3

Kælderydervægge

Bygningens kælderydervægge, som vender mod jorden.

4

Kældergulv

Bygningens nederste del af klimaskærmen i bygninger med opvarmet kælder.

5

Etageadskillelse og gulv

Bygningens nederste del af klimaskærmen, f.eks. terrændæk, gulv mod krybekælder eller etageadskillelse mod opvarmet kælder.

6

Vinduer/døre

Bygningens facadevinduer og yderdøre.

7

Ventilation

Bygningens ventilationsanlæg og ventilationskanaler.

8

Varmt brugsvand

Bygningens komponenter til varmt brugsvand, bl.a. varmtvandsrør og varmtvandsbeholder.

9

Varmeanlæg

Bygningens varmeanlæg, f.eks. kedler, fjernvarme, ovne og varmepumper.

10

Varmefordeling

Bygningens varmfordelingsanlæg, bl.a. varmeanlægget, varmerør og automatik.

11

Varmeanlæg

Bygningens varmeanlæg, f.eks. kedler, fjernvarme, ovne og varmepumper.

12

El og teknik

Bygningens driftsrelaterede el og teknik, f.eks. varmfordelingspumper, varmtvandspumper og vindmøller.

Adresse

Sanderumvangen 15
5250 Odense SV

Energimærkningsnummer

311876895

Gyldighedsperiode

15. januar 2026 - 15. januar 2036

Udarbejdet af

OBH Ingeniørservice A/S
CVR-nr.: 66819116

ENERGIMÆRKE

FOR BOLIGEN

Sanderumvangen 15-23, 7-13, 1-5 & 2A-2C
Sanderumvangen 15
5250 Odense SV

Energimærkningen er baseret på beregnet forbrug



Energistyrelsen

Gyldig fra den 15. januar 2026 til den 15. januar 2036
Energimærkningsnummer: 311876895

ENERGIMÆRKE

FOR BOLIGEN

Sanderumvangen 15-23, 7-13, 1-5 & 2A-2C
Sanderumvangen 17
5250 Odense SV

Energimærkningen er baseret på beregnet forbrug



Energistyrelsen

Gyldig fra den 15. januar 2026 til den 15. januar 2036
Energimærkningsnummer: 311876895

ENERGIMÆRKE

FOR BOLIGEN

Sanderumvangen 15-23, 7-13, 1-5 & 2A-2C
Sanderumvangen 19
5250 Odense SV

Energimærkningen er baseret på beregnet forbrug



Energistyrelsen

Gyldig fra den 15. januar 2026 til den 15. januar 2036
Energimærkningsnummer: 311876895

ENERGIMÆRKE

FOR BOLIGEN

Sanderumvangen 15-23, 7-13, 1-5 & 2A-2C
Sanderumvangen 21
5250 Odense SV

Energimærkningen er baseret på beregnet forbrug



Energistyrelsen

Gyldig fra den 15. januar 2026 til den 15. januar 2036
Energimærkningsnummer: 311876895

ENERGIMÆRKE

FOR BOLIGEN

Sanderumvangen 15-23, 7-13, 1-5 & 2A-2C
Sanderumvangen 23
5250 Odense SV

Energimærkningen er baseret på beregnet forbrug



Energistyrelsen

Gyldig fra den 15. januar 2026 til den 15. januar 2036
Energimærkningsnummer: 311876895

ENERGIMÆRKE

FOR BOLIGEN

Sanderumvangen 15-23, 7-13, 1-5 & 2A-2C
Sanderumvangen 7
5250 Odense SV

Energimærkningen er baseret på beregnet forbrug



Energistyrelsen

Gyldig fra den 15. januar 2026 til den 15. januar 2036
Energimærkningsnummer: 311876895

ENERGIMÆRKE

FOR BOLIGEN

Sanderumvangen 15-23, 7-13, 1-5 & 2A-2C
Sanderumvangen 9
5250 Odense SV

Energimærkningen er baseret på beregnet forbrug



Energistyrelsen

Gyldig fra den 15. januar 2026 til den 15. januar 2036
Energimærkningsnummer: 311876895

ENERGIMÆRKE

FOR BOLIGEN

Sanderumvangen 15-23, 7-13, 1-5 & 2A-2C
Sanderumvangen 11
5250 Odense SV

Energimærkningen er baseret på beregnet forbrug



Energistyrelsen

Gyldig fra den 15. januar 2026 til den 15. januar 2036
Energimærkningsnummer: 311876895

ENERGIMÆRKE

FOR BOLIGEN

Sanderumvangen 15-23, 7-13, 1-5 & 2A-2C
Sanderumvangen 13
5250 Odense SV

Energimærkningen er baseret på beregnet forbrug



Energistyrelsen

Gyldig fra den 15. januar 2026 til den 15. januar 2036
Energimærkningsnummer: 311876895

ENERGIMÆRKE

FOR BOLIGEN

Sanderumvangen 15-23, 7-13, 1-5 & 2A-2C
Sanderumvangen 1
5250 Odense SV

Energimærkningen er baseret på beregnet forbrug



Energistyrelsen

Gyldig fra den 15. januar 2026 til den 15. januar 2036
Energimærkningsnummer: 311876895

ENERGIMÆRKE

FOR BOLIGEN

Sanderumvangen 15-23, 7-13, 1-5 & 2A-2C
Sanderumvangen 3
5250 Odense SV

Energimærkningen er baseret på beregnet forbrug



Energistyrelsen

Gyldig fra den 15. januar 2026 til den 15. januar 2036
Energimærkningsnummer: 311876895

ENERGIMÆRKE

FOR BOLIGEN

Sanderumvangen 15-23, 7-13, 1-5 & 2A-2C
Sanderumvangen 5
5250 Odense SV

Energimærkningen er baseret på beregnet forbrug



Energistyrelsen

Gyldig fra den 15. januar 2026 til den 15. januar 2036
Energimærkningsnummer: 311876895

ENERGIMÆRKE

FOR BOLIGEN

Sanderumvangen 15-23, 7-13, 1-5 & 2A-2C
Sanderumvangen 2A
5250 Odense SV

Energimærkningen er baseret på beregnet forbrug



Energistyrelsen

Gyldig fra den 15. januar 2026 til den 15. januar 2036
Energimærkningsnummer: 311876895

ENERGIMÆRKE

FOR BOLIGEN

Sanderumvangen 15-23, 7-13, 1-5 & 2A-2C
Sanderumvangen 2B
5250 Odense SV

Energimærkningen er baseret på beregnet forbrug



Energistyrelsen

Gyldig fra den 15. januar 2026 til den 15. januar 2036
Energimærkningsnummer: 311876895

ENERGIMÆRKE

FOR BOLIGEN

Sanderumvangen 15-23, 7-13, 1-5 & 2A-2C
Sanderumvangen 2C
5250 Odense SV

Energimærkningen er baseret på beregnet forbrug



Energistyrelsen

Gyldig fra den 15. januar 2026 til den 15. januar 2036
Energimærkningsnummer: 311876895