

ENERGIMÆRKNINGSRAPPORT

FOR NYE BYGNINGER

Aldersrogade 1
2100 København Ø



Skitsen illustrerer en generisk bygning, baseret på bygningens karaktertræk. Ikonforklaring kan ses under afsnittet IKONFORKLARING.

NYE BYGNINGER

Bygningen har fået et energimærke og lever op til energikravene i byggetilladelsen.

Læs baggrunden for energikonsulentens konklusion under energikonsulentens uddybende kommentarer.

Når nye bygninger opføres med energimærke A2020 eller A2015, bidrager de positivt til at opnå Danmarks klimamålsætninger, da energieffektive bygninger er et godt udgangspunkt for at sikre et lavt energibehov.

Energikrav til nye bygninger har det overordnede formål at begrænse bygningers energibehov. Af bygningsreglementet fremgår de mindstekrav til energieffektivitet, der skal følges, når man bygger nye bygninger. Byggeriet skal ud over minimumskravene for de enkelte bygningsdele, overholde en samlet energiramme for nybyggeri, der i energimærkningen vil fremgå som bygningens energimærke.

Denne bygning lever op til energikravene i byggetilladelsen.

BYGNINGENS ENERGIFORBRUG*

	I DAG
Fjernvarme	203.100 kr.
El til opvarmning	23.800 kr.
El til andet	447.300 kr.
Overskud fra solceller	0 kr.
Samlet energjudgift	674.200 kr
Samlet CO ₂ -udledning	75,21 ton

* Tallene er baseret på en standardiseret brug af bygningen. Se siden: FORMÅLET MED ENERGIMÆRKNINGEN.

BYGNINGENS PLACERING PÅ ENERGIMÆRKNINGSSKALAEN



Denne rapport indeholder konklusionen af den bygningsgennemgang, der er foretaget for at kontrollere om bygningen lever op til energikravene til nye bygninger i byggetilladelsen.

Konklusionen er at bygningen lever op til kravene i byggetilladelsen.

ENERGIKONSULENTENS UDDYBENDE KOMMENTARER

TIL BYGGETILLADELSEN

Energimærket er udarbejdet på baggrund af byggetilladelsen af 16-03-2023

Byggetilladelsen angiver at byggeriet skal udføres i henhold til bygningsreglement 2018. Byggeriet er klassificeret som energiklasse 2018.

TIL ENERGIRAMMEN

Det beregnede energiforbrug er 54,1 kWh/m² år, hvilket opfylder kravet for energiklasse 2018 i BR18 på 57,6 kWh/m² år inklusiv tillæg på 16,5 kWh/m².

Det vurderes derfor at energirammen overholdes i henhold til de gældende krav.

TIL VARMETABSRAMMEN

Det samlede dimensionerende transmissionstab, er 10,8 W/m². Dette overholder det maksimalt tilladte transmissionstab på 12,9 W/m².

Det vurderes derfor at varmetabsrammen overholdes i henhold til de gældende krav.

TIL MINDSTE VARMEISOLERING

Det vurderes at kravene til mindste varmeisolering overholdes.

TIL INSTALLATIONERNE

Boligerne opvarmes med indirekte fjernvarme.

Det varme brugsvand produceres i beholder, placeret i varmeventral i kælder.
Der er monteret en pumpe for cirkulation af det varme brugsvand

Bygningen ventileres via 3 anlæg som er placeret i teknikrum i kælder.

Bygningen er trykprøvet efter ISO 9972, med et resultat på 0,3 l/s pr. m² opvarmet areal ved 50 Pa. Resultatet er indregnet efter SBI 213 anvisningen.

På taget af bygningen er der monteret solceller med en effekt på 26.685 kWh/år som indgår i energimærket.
Derudover er der jf. byggetilladelse 2024-0224199 - Sagsnr.: 989070 indregnet 21.470 kWh fra solcelleanlæg som er placeret på adressen Islands Brygge 43

Adresse

Aldersrogade 1
2100 København Ø

Energimærkningsnummer

311880467

Gyldighedsperiode

4. februar 2026 - 4. februar 2036

Udarbejdet af

Jysk Trykprøvning A/S
CVR-nr.: 30358678

FORMÅLET MED ENERGIMÆRKNINGEN

Energimærkning af nyopførte bygninger har til formål at kontrollere om bygningen lever op til energikravene i byggetilladelsen. Mærkningen udføres af en energikonsulent, som måler bygningen op og undersøger kvaliteten af isolering, vinduer og døre, varmeinstallation m.v. På det grundlag vurderer konsulenten om bygningen lever op til bygningsreglementets energikrav og evt. særlige krav i byggetilladelsen. Bygningsreglementet sætter krav til, hvor meget energi, der skal tilføres bygningen udefra (energiramme) ved normal brug af bygningen. Derudover sætter reglementet minimumskrav til isoleringsstandard af bygningen (Varmetab) og til visse bygningskomponenter og installationer (mindste varmeisolering, effektivitet mv.).

Reglerne om energibehovet i bygninger er baseret på at sikre, at bygninger opføres, så deres energimæssige ydeevne lever op til energikravene i bygningsreglementet. Det betyder ikke nødvendigvis, at det reelle energiforbrug er identisk med det beregnede, da beregningen af energibehovet er baseret på en standardiseret brug af bygningen. Forudsætninger for konstruktioner, installationer osv., der benyttes i energiberegningen skal dog svare til bygningens reelle udførelse.

BYGNINGER MED LAVT ENERGIBEHOV, HAR TYPISK ET GODT INDEKLIMA:

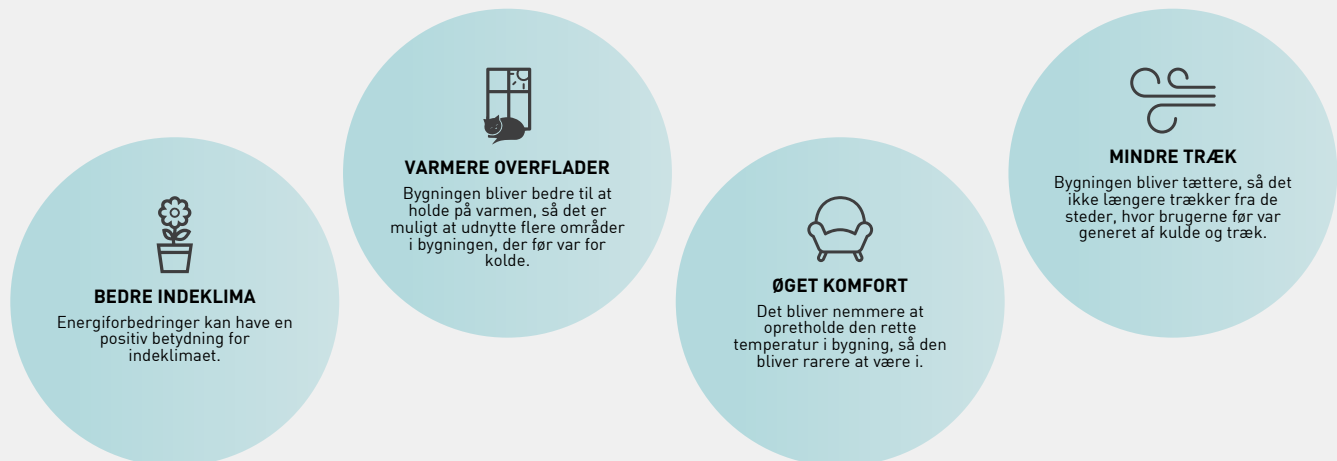

FIRE ÅRSAGER TIL AT BYGNINGENS FAKTISKE VARMEREGNING KAN AFVIGE FRA DET BEREGNEDNE ENERGIBEHOV I RAPPORTEN:

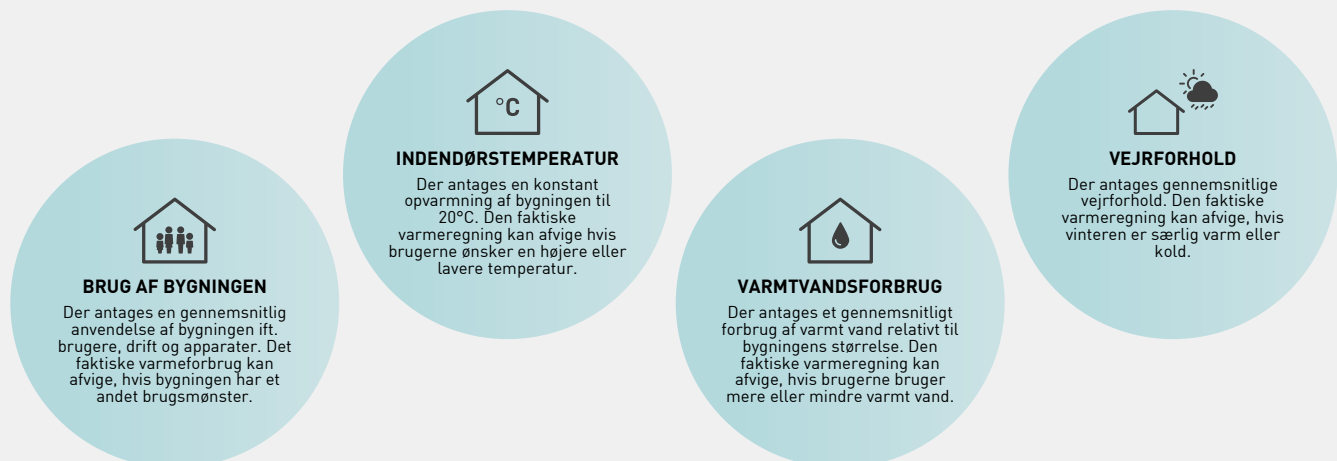

Adresse

Aldersrogade 1
2100 København Ø

Energimærkningsnummer

311880467

Gyldighedsperiode

4. februar 2026 - 4. februar 2036

Udarbejdet af

Jysk Trykprøvning A/S
CVR-nr.: 30358678



BYGNINGSBESKRIVELSE / Hovedbygning

ADRESSE

Aldersrogade 1, 2100 København Ø

BYGNINGENS ANVENDELSE I FØLGE BBR

Bygning til kontor (321)

KOMMUNE NR. 101	BFE NR. 100864063	BYGNINGS NR. 2	BOLIGAREAL I BBR 0 m ²	ERHVERVSAREAL I BBR 11966 m ²
OPFØRELSESÅR 2026	OPVARMET BYGNINGSAREAL 10008 m ²	HERAF TAGETAGE OPVARMET 0 m ²	HERAF KÆLDERETAGE OPVARMET 914 m ²	UOPVARMET KÆLDERETAGE 0 m ²
ÅR FOR VÆSENTLIG RENOVERING Ikke angivet	VARMEFORSYNING Fjernvarme, Varmepumpe	SUPPLERENDE VARME Ingen		



ENERGIMÆRKE

BYGNINGENS BEREGNEDE ENERGIBEHOV

Opvarmning

FORSYNINGSFORM	VARMEBEHOV I kWh	OMREGNET TIL ENERGIENHED FOR FORSYNINGSFORM
Fjernvarme	256.580	256,58 MWh fjernvarme
Elektricitet	15.844	15.844 kWh elektricitet

Andre energibehov

EL TIL ANDET*	kWh
El til bygningsdrift	186.958
El til forbrug	111.176

VE-PRODUKTION	kWh
Overskudsproduktion	16.854

*El til bygningsdrift er det elforbrug, der i beregningen går til installationer, f.eks. varmfordelingspumper, ventilation mv. El til forbrug dækker over et standardiseret, gennemsnitligt elforbrug til f.eks. hvidevarer, tv mv. El til forbrug påvirker ikke energimærkekaraktæren, men den varme der afgives fra elforbrugende udstyr reducerer bygningens beregnede varmebehov.

Adresse

Aldersrogade 1
2100 København Ø

Energimærkningsnummer

311880467

Gyldighedsperiode

4. februar 2026 - 4. februar 2036

Udarbejdet af

Jysk Trykprøvning A/S
CVR-nr.: 30358678

**ANVENDTE ENERGIPRISER INKL. AFGIFTER VED
BEREGNING AF BESPARELSER**

Anvendte energipriser ved beregning af
energibesparelserne i denne rapport:

Fjernvarme

786 kr. pr. MWh

Fast afgift: 1.398 kr. pr. år

Elektricitet til opvarmning

1,50 kr. pr. kWh

Elektricitet til andet end opvarmning

1,50 kr. pr. kWh

FIRMA

Firmanummer: 600285

CVR-nummer: 30358678

Jysk Trykprøvning A/S

Møllevvej 4A

8420 Knebel

www.trykproevning.dk

Jakob@trykproevning.dk

tlf. 86356811

Ved energikonsulent

Jakob Jensen

RAPPORTENS GYLDIGHED

Gyldig fra 4. februar 2026 til den 4. februar 2036

KLAGEMULIGHEDER

Tror du, der er fejl i rapporten, eller ønsker du at klage
over energimærkningen, skal du rette henvendelse til det
certificerede energimærkningsfirma, der har udarbejdet
mærkningen.

Ejeren af bygningen eller enheden kan klage. Klagen skal
være modtaget hos det certificerede
energimærkningsfirma, senest:

- 1 år efter energimærkningsrapportens dato, eller
- 1 år efter bygningens overtagelsesdag, som er aftalt
mellem sælger og køber, hvis bygningen efter
indberetningen af energimærkningsrapporten har
fået ny ejer - dog senest 6 år efter
energimærkningsrapportens datering.

Reglerne om klageadgang står i gældende bekendtgørelse
om energimærkning af bygninger. Klik ind på linket og læs
mere om, hvordan du indgiver en klage.

<https://ens.dk/analyser-og-statistik/klagevejledning>

Det certificerede energimærkningsfirma behandler klagen
og bør meddele sin skriftlige afgørelse af klagen inden for
4 uger.

BEHANDLING AF OPLYSNINGER

Energistyrelsen er ansvarlig for behandlingen af
oplysninger om bygningen, herunder offentliggørelse af
energimærkningsrapporten. Du kan læse mere om
reglerne, samt hvordan vi behandler oplysninger på vores
hjemmeside.

[https://ens.dk/analyser-og-statistik/lovgivning-om-
energimaerkning](https://ens.dk/analyser-og-statistik/lovgivning-om-energimaerkning)

Adresse

Aldersrogade 1
2100 København Ø

Energimærkningsnummer

311880467

Gyldighedsperiode

4. februar 2026 - 4. februar 2036

Udarbejdet af

Jysk Trykprøvning A/S
CVR-nr.: 30358678

De anviste energipriser er beregnet ud fra en række grundlæggende standardforudsætninger og vil kunne afvige i forhold til en kommende sammenligning med en årsopgørelse. En afvigelse kan eksempelvis være i forhold til det daglige brugsmønster, antal beboere eller de ønskede rumtemperaturer i bygningen på årsbasis.

Energipriserne har ingen indflydelse på energimærkets indplacering.

KOMMENTARER TIL BYGNINGSBESKRIVELSEN

Bygningen er en ny opført bygning til kontor i 9 etager + kælder.

I BBR er bygningen oprettet med adresserne, Aldersrogade 1, 1A, 1B og Jagtvej 171

Der er regnet med en brugstid på 45 timer om ugen

I beregningen er indregnet et tillæg jf. SBI 213 på 16,5 kWh/m² for øget ventilation og belysning.

Projektet er energirammeberegnet af EKJ, Rådgivende ingeniører.

Adresse

Aldersrogade 1
2100 København Ø

Energimærkningsnummer

311880467

Gyldighedsperiode

4. februar 2026 - 4. februar 2036

Udarbejdet af

Jysk Trykprøvning A/S
CVR-nr.: 30358678

En bygning består af mange dele, der har betydning for bygningens energibehov. Figuren herunder giver en forklaring af de væsentligste dele på tværs af konstruktioner og installationer.

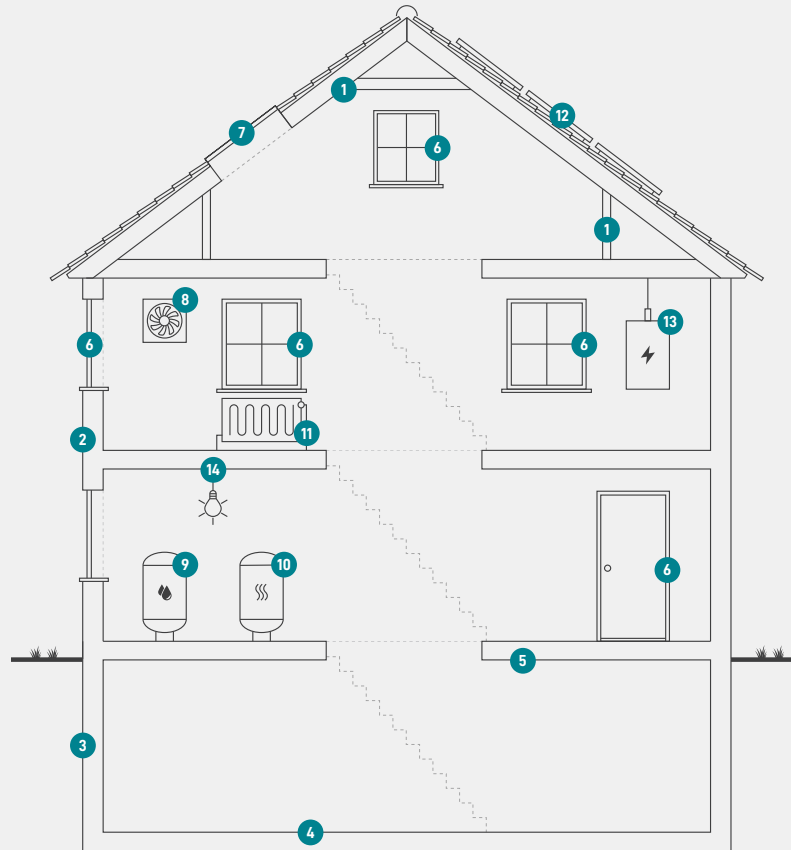

1

Tag og loft

Bygningens øverste del af klimaskærmen, f.eks. et loftrum, et fladt tag eller et udnyttet tagrum.

2

Ydervægge

Bygningens vægge ud mod det fri eller mod uopvarmede områder. Væggen kan være hule, massive eller lette ydervægge.

3

Kælderydervægge

Bygningens kælderydervægge, som vender mod jorden.

4

Kældergulv

Bygningens nederste del af klimaskærmen i bygninger med opvarmet kælder.

5

Etageadskillelse og gulv

Bygningens nederste del af klimaskærmen, f.eks. terrændæk, gulv mod krybekælder eller etageadskillelse mod opvarmet kælder.

6

Vinduer/døre

Bygningens facadevinduer og yderdøre.

7

Ovenlys

Bygningens ovenlysvinduer.

8

Ventilation

Bygningens ventilationsanlæg og ventilationskanaler.

9

Varmt brugsvand

Bygningens komponenter til varmt brugsvand, bl.a. varmtvandsrør og varmtvandsbeholder.

10

Varmeanlæg

Bygningens varmeanlæg, f.eks. kedler, fjernvarme, ovne og varmepumper.

11

Varmefordeling

Bygningens varmfordelingsanlæg, bl.a. varmeanlægget, varmerør og automatik.

12

Solenergi

Bygningens solenergi, f.eks. solvarme og solceller.

13

El og teknik

Bygningens driftsrelaterede el og teknik, f.eks. varmfordelingspumper, varmtvandspumper og vindmøller.

14

Belysning

Bygningens belysning. Kun relevant ved energimærkning af store bygninger, som f.eks. etagebyggeri og erhverv.

Adresse

Aldersrogade 1
2100 København Ø

Energimærkningsnummer

311880467

Gyldighedsperiode

4. februar 2026 - 4. februar 2036

Udarbejdet af

Jysk Trykprøvning A/S
CVR-nr.: 30358678

ENERGIMÆRKE

FOR BYGNINGEN

**Aldersrogade 1
2100 København Ø**

Større bygninger over 600 m², der ofte besøges af offentligheden, er pålagt til enhver tid, at synliggøre energimærkningscertifikatet for brugerne af bygningen.

Energimærkningen er baseret på beregnet forbrug



Energistyrelsen

Gyldig fra den 4. februar 2026 til den 4. februar 2036
Energimærkningsnummer: 311880467